Impresso em papel de HOLMBERG BECH & C. — Stockolmo e Rio.

Correio da Manhã

Propriedade de EDMUNDO BITTENCOURT & Cia. Limitada

Impresso em papel de VOLCKMAR, HOLLEVIK & Cia. — KRISTIANIA

Director — PAULO BITTENCOURT
Director-substituto — MARIO RODRIGUES

ANNO XXIII — N. 9.215
RIO DE JANEIRO — SEXTA-FEIRA, 30 DE MAIO DE 1924

LARGO DA CARIOCA N. 13
Gerente — V. A. DUARTE FELIX

Serviço telegraphico da Associeted Press, Agencia Havas e correspondentes especiaes

CHEGOU A WASHINGTON O PROTESTO DO JAPÃO CONTRA A LEI QUE PROHIBE A IMMIGRAÇÃO JAPONEZA PARA OS ESTADOS UNIDOS

:: UM RAID MAGNIFICO :: • PEKIN, 29 (H.) - Acaba de chegar a esta capital o aviador francez Pelletier Doisy

A DECADENCIA DE CONSTANTINOPLA

A abolição do califado inspirou a Guglielmo Ferrero uma magnifica pagina sobre a metropole turca

A NOVA TURQUIA — Mustaphá Kemal, o presidente da Republica; sua mulher, Latifé Haurum, e Ismet Pachá, presidente do Conselho de Ministros. Um grupo de estudantes de medicina festejando a inauguração do curso.

A pagina que se vae ler appareceu ha pouco na "Illustration", com a assignatura de Guglielmo Ferrero. [illegible]

Todas as grandes crises historicas deixam atrás dellas os cadaveres de um certo numero de cidades [illegible]

[illegible]

Grandeza e decadencia: são as duas phases inevitaveis de todas as potencias humanas. Os Estados se formam, os imperios se alargam, as civilizações se organizam e se desenvolvem. [illegible]

[illegible] em refundir a metade dos Estados do mundo. Hoje, como sempre, o destino de todas essas cidades, as que declinam e as que progridem, está ligado á deslocação das forças dirigentes dos Estados e das civilizações. Mas essas forças são ainda perturbadas por muitos movimentos obscuros e contradictorios para que seja possivel fazerem-se previsões. A sorte de todas as cidades está hoje nas mãos de um destino enigmatico que só pouco a pouco revelará os seus contornos occultos...

O protesto do Japão chegou a Washington

WASHINGTON, 29 (A. P.) — A embaixada do Japão recebeu o protesto apresentado pelo governo de Tokio contra a lei prohibindo a immigração japoneza. A nota japoneza será entregue pelo embaixador Hanihara ao Secretario de Estado Hughes, depois de devidamente estudada.

Modificações no regimento da Camara italiana

Roma, 29 (H.) — As modificações do regimento interno da Camara, annulladas na sessão de hoje foram approvadas em julho e agosto de 1920 e junho de 1922 e dizem respeito ás commissões permanentes. Com esta decisão fica restabelecido o systema adoptado na Camara dos Communs da Inglaterra.

A Universidade de Varsovia commemorou o centenario da morte de Byron

Varsovia, 29 (H.) — A Universidade desta capital celebrou, com grande pompa, o centenario da morte de Lord Byron. Tomaram parte na cerimonia delegações dos Institutos Superiores de Ensino, membros do governo, autoridades, professores e grande numero de estudantes.

A indemnisação que a Allemanha reclama de Portugal

Lisboa, 29 (H.) — E' aqui esperado no dia 31 do corrente, o delegado suisso, que exerce as funcções de arbitro na questão da indemnização que a Allemanha reclama de Portugal, pela apprehensão dos navios allemães fundeados em portos portuguezes por occasião da declaração de guerra.

A correspondencia trocada entre Mac Donald e Poincaré

Paris, 29 (H.) — A imprensa franceza occupa-se pormenorizadamente da correspondencia trocada entre os chefes dos governos francez e inglez. O "Figaro" diz que as cartas publicadas, pelo tom de intimidade com que foram redigidas, permittem festejar desde já o estreitamento de relações entre os dois paizes alliados e amigos.

O "Matin" allude á situação politica na França e declara que o ministerio em formação encontrará as relações franco-britannicas num estado de cordialidade de que ha muitos annos não havia memoria.

O "Petit Parisien" prevê para breve a conclusão de um accôrdo completo entre a França e a Inglaterra, graças sobretudo ao trabalho da Conferencia dos Embaixadores.

Londres, 29 (H.) — Os jornaes commentam as cartas trocadas entre os srs. Mac Donald e Poincaré e que hontem foram dadas á publicidade. Todos salientam com satisfação a cordialidade manifestada de parte a parte e insistem na importancia das declarações do primeiro ministro britannico, segundo as quaes a Inglaterra promette todo o apoio á França e á Belgica, em caso de novas faltas por parte da Allemanha.

Bruxellas, 29 (H.) — A "Independance Belge" publica longo artigo em que diz que as cartas trocadas entre os srs. Poincaré e Mac Donald, cujo texto foi hontem dado á publicidade, assignalam um estado significativo da approximação franco-ingleza no terreno das reparações e do problema da segurança aliada contra quaesquer novas investidas por parte da Allemanha.

Termina affirmando que se o futuro governo do chefe radical-socialista Herriot não trouxer alguma mudança á politica externa franceza, mudança essa, aliás, que tudo indica não se fará, as negociações entre a Inglaterra e a França proseguirão o melhor possivel e terão como remate logico o accôrdo definitivo entre os dois paizes.

O ACCORDO ENTRE OS PATRÕES E OS MINEIROS INGLEZES

LONDRES, 29 (A. P.) — A Conferencia dos Mineiros por 473 votos contra 311 homologou o accordo firmado entre a Federação dos Mineiros e os patrões, no dia 15 do corrente.

Não é possivel o reatamento entre os estudantes francezes e allemães

Paris, 29 (H.) — A commissão que, por proposta franceza, tinha sido encarregada de sondar os circulos academicos da Allemanha para o reatamento das relações com a Confederação Internacional dos Estudantes acaba de dar conta dos seus trabalhos.

A commissão annuncia o fracasso completo da tentativa e accrescenta que os estudantes allemães recusaram-se a submetter as suas organizações aos estatutos da Confederação Internacional, fazendo exigencias que não puderam ser acceitas.

OS SOBERANOS DA ITALIA HOSPEDES DA INGLATERRA

Londres, 29 (H.) — O rei Victor Manuel e a rainha Helena visitaram, esta manhã, o hospital da colonia e assistiram á missa na egreja Italiana.

Londres, 29 (H.) — Os soberanos italianos deixaram esta capital de regresso a Roma.

Na estação receberam suas majestades os cumprimentos de despedida do governo, corpo diplomatico, altas autoridades e personalidades da colonia italiana.

A multidão, que se apinhava ao longo do percurso do palacio á *gare*, acclamou calorosamente a familia real italiana e a Italia.

SUA SANTIDADE DECLAROU ANNO SANTO O ANNO DE 1925

O que diz, em resumo, a Bulla promulgada por Pio XI

Roma, 29 (H.) — Terminada a cerimonia solenne, na sala do Thesouro, da promulgação pelo Papa da Bulla que declara Anno Santo o anno de 1925, o Deão dos Protonotarios Apostolicos leu no Portico de S. Pedro e em seguida no de S. Paulo, a Bulla pontificia. Assistiram ás duas cerimonias os Capitulos e grande massa de fieis. Actos analogos terão logar nas Basilicas de S. João e Santa Maria Maior.

A Bulla diz que o Anno Santo terá a significação de concordia dos povos e recommenda aos fieis que façam preces para que os dissidentes entrem para a Egreja Catholica e reconheçam a Verdade e para que a questão dos Logares Santos seja resolvida conforme os desejos e direitos dos catholicos.

O millionario Rockefeller fez um grande donativo

Paris, 29 (H.) — O millionario Rockefeller fez ao governo francez o donativo de um milhão de dollars para occorrer ás despesas com a reparação dos monumentos francezes damnificados pela guerra.

O novo incidente entre a Russia e a Polonia

Varsovia, 29 (H.) — Os jornaes desta capital, commentando a ultima nota russa e a resposta do governo polaco, manifestam-se altamente indignados com a attitude de Moscou e qualificam de provocadora á Polonia e á Rumania a politica externa que os Soviets vêm seguindo, politica essa que todos consideram como sério obstaculo para a applicação do Tratado de Riga e dos accôrdos commerciaes concluidos entre os tres paizes.

Nos circulos diplomaticos e jornalisticos tem-se como certa a retirada do ministro polaco na capital russa.

Occorreram em Salonica serias desordens

Salonica, 29 (H.) — Em consequencia do *lock-out* decretado pelos proprietarios das manufacturas de fumo, deram-se sérias desordens nesta cidade, travando-se verdadeiro combate entre policiaes e grevistas.

Doze paredistas foram mortos e tres soldados sairam feridos.

O attentado communista de ante-hontem, em Portugal

LISBOA, 29 (H.) — Na occasião em que os communistas assaltavam hontem a fabrica de moagem do Seixal, foram alvejados a tiros de revólver os administradores do estabelecimento Pires e Castanheira de Moura.

As moagens de Lisboa e arredores estão agora guardadas pela policia para impedir que se reproduzam os factos de hontem.

Inteiro apoio á politica do soviet

Moscou, 29 (A. P.) — A Convenção do Partido Communista approvou uma moção de confiança á Commissão Central Executiva, apoiando inteiramente a politica do governo.

Morre um dos grandes diplomatas da guerra

PAUL CAMBON E OS SEUS SERVIÇOS A' "ENTENTE CORDIALE"

Paul Cambon, cuja morte acaba de enlutar a França, foi, com o seu irmão Jules Cambon, uma das figuras mais interessantes da diplomacia européa, durante os quatro annos terriveis da guerra.

Paul Cambon

Embaixador em Londres o primeiro e embaixador em Berlim o segundo, ambos attrairam sobre as suas pessoas, nos dias dramaticos que se seguiram ao attentado de Serajevo, as attenções universaes. E, se a de Jules logo desviou de si os olhares da curiosidade mundial, a de Paul continuou, através as horas intensas da cruel tragedia, a focalizar as bisbilhotices e indiscreções da imprensa do mundo inteiro. Paul Cambon, era, então, um nome que figurava diariamente na chronica politica dos grandes jornaes, e era discutido, e era combatido, e era amado, e era odiado. Diplomata de uma linha severa, em que a elegancia moral se ajustava á noção exacta dos deveres a cumprir, foi um dos esteios mais solidos e mais fortes da "Entente" anglo-franceza, e a elle se deve muito da harmonia de vistas, que reinou durante a guerra, entre St. James e o Quai d'Orsay. Filho de um magistrado illustre, Pierre Paul Cambon nasceu em 1843, e iniciou a sua vida publica como chefe do gabinete de Jules Ferry, então prefeito do departamento do Sena.

Secretario da Prefeitura dos Alpes Maritimos, em 1871, Cambon foi, em seguida, prefeito do Aube (1872), prefeito do Doubs (1876) e prefeito do Norte (1877).

Entrando para a *carrière* em 1882, como residente na Tunisia, a sua ascensão foi rapida: quatro annos depois, já era elle embaixador em Madrid, de onde foi transferido, em 1890, para Constantinopla, e dahi para Londres, em 1898. Neste posto permaneceu até á conclusão definitiva da paz, com a assignatura do Tratado de Versailles, quando se aposentou, recolhendo-se ao seu paiz natal.

Bastaram os serviços prestados pelo notavel diplomata á "Entente-Cordiale", na época dolorosa da guerra, e os seus esforços no sentido de uma approximação sempre e cada vez maior entre a França e a Inglaterra para o celebrizarem como um politico habil, em que o patriotismo não excluia o senso pratico das coisas.

A IMPRENSA BRITANNICA E A MORTE DE PAUL CAMBON

Londres, 29 (H.) — A morte do diplomata Paul Cambon, que durante annos occupou o posto de embaixador de França em Londres, causou viva consternação, tanto na colonia franceza, como no mundo politico e diplomatico. Todos elogiam a integridade de caracter, o fino tacto e o claro bom senso do grande diplomata, que deixará lembrança inapagavel.

A imprensa retraça a brilhante carreira do embaixador Paul Cambon, a quem rende homenagem, chamando-lhe "o principal artezão da Entente Cordiale" e recorda a obra que realizou em commum com Delcassé e Eduardo VII como tambem o papel delicado que desempenhou nas horas inquietadoras de 1914, quando a Inglaterra se lançou na luta ao lado da França.

UMA FORMIDAVEL EXPLOSÃO ABALOU TODA BUCAREST

BUCAREST, 29 (H.) — Em consequencia de um incendio, todo o centro da cidade foi abalada por formidavel explosão, que deixou a população apavorada.

Prosegue o campeonato olympico de football

Como os uruguayos alcançaram a victoria contra os norte-americanos

Paris, 29 (A. P.) — Os uruguayos conquistaram hoje no Stadium de Colombes mais um bellissimo triumpho, confirmando a brilhante actuação que vêm desenvolvendo no Campeonato Olympico de Football.

Com a victoria sobre os norte-americanos por 3 x 0 a équipe oriental firmou definitivamente a sua reputação, augmentando as probabilidades do triumpho final.

Sem exagero, e tendo-se principalmente em conta a opinião dos technicos, jámais se viu na Europa um team de football association como o uruguayo, cujo jogo tem assombrado. Os chronistas de football já o collocaram acima de qualquer team de profissionaes da Inglaterra, onde se encontram os mais afamados jogadores.

E a victoria dos uruguayos sobresae ainda mais porquanto os seus adversarios de hoje, excepção de "goal-keeper, deram, inquestionavelmente, uma alta prova do seu valor.

A équipe uruguaya apresentou-se assim constituida:

Mazali
Ariste Nazazzi
Tomasina Vidal Andrade
Romano Cea Petrone Scarone Naya

O primeiro goal foi feito por Andrade aos nove minutos de jogo, emendando com um formidavel tiro um passe combinado de Romano, Cea e Petrone. Os norte-americanos reagiram e avançaram até ao posto de Mazali, que foi desfeito por Nazazzi. Cinco minutos depois do primeiro goal, Scarone, recebendo um lindo passe de Petrone, marcou o segundo ponto uruguayo. Desde ahi os orientaes dominaram completamente o jogo. Andrade contundiu-se, sendo retirado do campo. Um minuto antes de terminar o primeiro *half-time*, Petrone conquistou o terceiro ponto para as suas côres.

No segundo tempo Andrade voltou a campo, jogando os americanos sem dois elementos, sendo um da defesa e outro do ataque. Sem resultado de parte a parte, terminou o sensacional encontro com o triumpho dos uruguayos por 3 x 0.

Realizou-se em Roma imponente cerimonia religiosa

Roma, 29 (H.) — Realizaram-se hoje imponentisimas festas para celebrar o 14º centenario de Santa Maria de Importico. A imagem, veneradissima dos romanos, foi trasladada para o Vaticano, acompanhada de deslumbrante procissão em que tomavam parte grande numero de cardeaes, patriarcas, arcebispos, bispos, dignitarios da Côrte Pontificia, nobreza romana e enorme multidão de fieis. Das janellas das ruas percorridas pela procissão, e que se achavam enfeitadas com riquisimas colgaduras, eram lançadas sobre a imagem braçadas de flôres.

Na basilica de S. Pedro receberam a Santa todo o Capitulo do Vaticano, o cardeal Merry del Val e outras altas autoridades ecclesiasticas. A imagem foi collocada, com grande solennidade, no altar préviamente preparado.

Terminado o acto, o cardeal Merry del Val distribuiu nos presentes a bençâo eucharistica.

Os estudos para o saneamento financeiro da Rumania

Budapest, 29 (H.) — A commissão a que está affecto o estudo dos methodos de saneamento financeiro do paiz, approvou um projecto mandando reformar a actual administração monetaria.

Os bons resultados da reforma monetaria na Russia

Moscou, 29 (H.) — O sr. Kameneff acaba de apresentar ao Commissariado do Commercio o seu relatorio, em que assignala os bons resultados da reforma monetaria, admittindo, porém, a possibilidade do apparecimento de novas complicações financeiras.

Essas complicações, caso sejam — accrescenta o sr. Kameneff — só poderão ser removidas mediante a baixa do preço dos productos industriaes e a applicação de estricta economia nas despesas do Estado. O relatorio termina affirmando que os principaes objectivos do commercio interno dos Soviets devem ser a consolidação das cooperativas, a regulamentação dos mercados pelo Estado e o fornecimento aos camponezes, por preços accessiveis, dos generos necessarios á sua manutenção.

Um desastre de aviação, em Portugal

LISBOA, 29 (H.) — Dois aeroplanos que iam para o Bussaco cairam de grande altura ficando ambos completamente despedaçados.

Um dos pilotos, tenente Cunha, recebeu ferimentos graves.

Elogios funebres na Camara italiana

Roma, 29 (H.) — Na sessão de hoje da Camara dos Deputados, varios oradores fizeram o elogio da duqueza de Genova e dos parlamentares De Nava e Sacchi, ha pouco fallecidos.

A opinião ingleza apprehensiva com a attitude da Allemanha

Londres, 29 (H) — Nos centros politicos inglezes é evidente certa modificação na maneira de julgar a attitude da Allemanha, que até aqui era antes de sympathia e confiança. A opinião ingleza mostra-se com effeito apprehensiva quanto á sorte reservada ao plano Dawes pela Allemanha, que parece estar agora tentando fugir ás declarações anteriormente feitas. A este proposito, o "Times" declara que "é preciso fazer sentir aos allemães recalcitrantes o peso da unidade alliada".

Uma visita ás escavações de Ostia pelos delegados da C. de E.

Roma, 29 (H.) — Os ministros das Obras Publicas e da Economia convidaram os delegados á conferencia de Emigração para uma visita ás excavações de Ostia e offereceram aos visitantes um almoço em Ostia Nuova.

Por occasião dos brindes, o ministro Carnazza fez votos pela prosperidade de todos os paizes representados na Conferencia. O delegado americano, sr. Henning, agradeceu e manifestou a convicção de que á Italia, guiada por Mussolini, está reservado brilhante futuro.

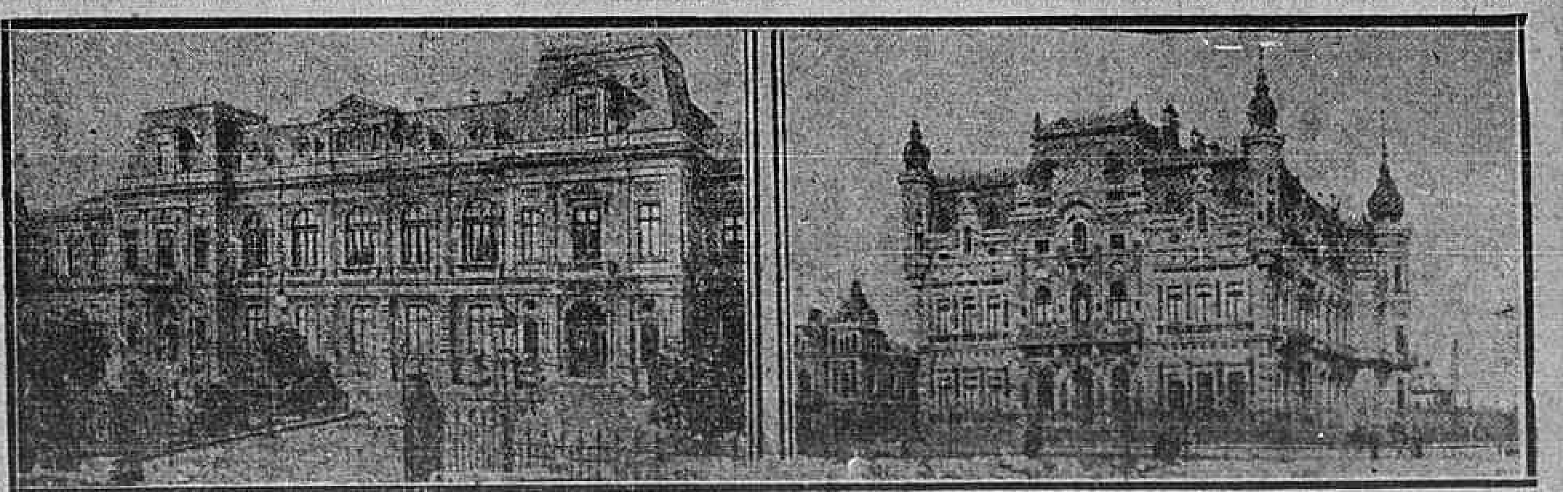

Bucarest, onde, hontem, occorreu violentissima explosão que alarmou os seus habitantes, é das mais formosas capitaes balkanicas, chamando a attenção dos que a visitam pela belleza architectonica dos seus edificios. A nossa gravura reproduz dois dos seus mais bellos palacios, sendo o que se vê á esquerda o da familia real.

Vida economica

ESTADO GERAL DAS CULTURAS DO PAIZ, SOB O PONTO DE VISTA METEOROLOGICO NA SEGUNDA DECADA DE MAIO DE 1924.

Zona norte — O tempo esteve secco e ainda chuvoso com algumas enchentes que em Pernambuco e Sergipe, foram, por vezes, damnosas á lavoura. Os cereaes, legumes e algodão — não attingidos pelas enchentes — que foram prejudicados pelo excesso de chuvas estão melhorando, devido ao tempo mais favoravel. Em Ceará e Parahyba estão fazendo novo plantio de cereaes e algodão. Em Alagoas continuam o plantio de algodão que foi algo prejudicado em Sergipe. Começou a colheita de cereaes no Maranhão, Piauhy, Ceará e Parahyba (sertão). O estado da canna é, em geral, mais satisfactorio em Pernambuco e nos demais Estados.

Zona centro — O tempo foi, em geral, quente e secco, salvo na Bahia, onde houve chuvas irregulares. As condições meteorologicas foram, em geral, favoraveis ás colheitas de milho, arroz, canna, feijão, algodão, café e fumo no Estado de Minas, Estado do Rio, Goyaz e Matto Grosso. As colheitas de cereaes e de feijão, que está muito sentido em alguns pontos, não serão boas á falta de chuvas opportunas. A canna no Estado do Rio tambem começou a soffrer, á falta de chuvas. O algodão que foi atacado pelo curuquerê, melhora em Minas, onde a lagarta rosea investiu contra o de Lavras. A colheita do algodão promette ser pequena, devido ás pragas que acarretaram reducção de mais da metade, ás vezes.

Zona sul — O tempo, em geral, quente em S. Paulo e mais frio nos outros Estados esteve irregularmente chuvoso e sempre favoravel á vegetação e ás operações agricolas, e menos favoravel ás colheitas. Colheitas de milho, arroz e feijão em S. Paulo, Paraná, Santa Catharina e Rio Grande do Sul. Colheitas de canna, café e algodão em S. Paulo. Preparam-se terras para cereaes, entre os quaes o trigo, no Paraná, Santa Catharina e Rio Grande do Sul. Neste Estado foi iniciado o plantio desse cereal.

CULTURA DO BRANCO DE COGUMELO, POR C. TORREND S. J.

Apezar do branco do cogumelo ser offerecido em condições baratas pelas casas de horticultura, muitas vezes o amador prefere preparar elle mesmo as suas sementes.

Vamos, por isso, dar algumas informações sobre o assumpto.

Póde-se, em primeiro logar, renovar o branco velho. Para isso é preciso cavar uma valla de 40 centimetros de largura e outro tanto de fundo, na qual se deita estrume preparado e fermentado como se se quizesse fazer uma pilha de cultura. Fecha-se a valla com uma forte camisa de palha. Depois de 6 a 8 semanas o mycelio está formado, e póde-se examinar que se deve lançar cuidadosamente das partes não atacadas pelo mycelio, conservando somente as de algo, em pequenas bolas. Fazem-se seccar em cima de mesas, num local bastante fresco e bem arejado, depois conservam-se em logar secco — se não se quizer fazer delle uso immediato.

Se se quizer, pelo contrario, obter um mycelio completamente novo e independente do velho, basta fazer uma agua esterilizada pela ebulição o chapéo de um certo numero de cogumelos bem constituidos e bem maduros, o que se conhece pela côr negro-purpurea das lamellas, debaixo do chapéo. Esta agua carregada de esporos é lançada em cima de estrume preparado e o mycelio se desenvolve em algumas semanas, dentro da massa que é destinada a formar o branco.

Este branco virgem é lançado em seguida, dentro da valla cheia de estrume, como acabamos de dizer, porém deve-se ter o cuidado de cobrir a valla com uma camada de 20 centimetros de terra fina para impedir a frutificação immediata. Depois de uns vinte dias, o mycelio se espalhou por toda a massa, fazem-se então nella cortes rectangulares de 500 grammas ou 1 kilo e deixam-se seccar num logar bem arejado, sem que se toquem mutuamente.

EXTENSÃO DAS NOSSAS ESTRADAS DE FERRO

O Ministerio da Viação prestou ao Serviço de Informações do Ministerio da Agricultura os seguintes esclarecimentos acerca da extensão das estradas de ferro em exploração no paiz:

Em 31 de dezembro de 1923 era de 29.925,351 kilometros a extensão total de vias ferreas em trafego no Brasil, inclusive 82,430 kilometros da Estrada de Ferro do Tocantins, cujo trafego continuou suspenso e sem incluir as linhas de bondes nem as estradas de ferro de caracter particular, que diversas industrias exploram no serviço de seus estabelecimentos (plantações, usinas, portos, etc.).

Da assignalada extensão em trafego, pertencem á União 17.404,126 kilometros, isto é, cerca de 58 %; são de concessão federal 5.265,561 kilometros, cerca de 18 %, e de concessão ou propriedade estadual 7.255,664 kilometros, ou sejam uns 24 %.

Os 17.404,126 kilometros de propriedade da União se acham assim distribuidos: linhas arrendadas a Estados, 3.941,145 kilometros; linhas arrendadas a emprezas particulares, 4.976,45 kilometros; linhas administradas pela União, 8.486,141 kilometros.

Comparando a extensão total ferroviaria em 31 de dezembro de 1923 com a correspondente do anno anterior, teremos:

	Kilometros
Em 31 de dezembro de 1923	29.925,351
Em 31 de dezembro de 1922	29.341,128
Excesso em 1923	584,223

Desta ultima extensão, 124 kilometros, approximadamente, tocam a linhas de concessão estadual, não sujeitas á fiscalização da Inspectoria Federal das Estradas.

Além disso, foram recebidos pela fiscalização federal das linhas que estão sendo construidas pela Companhia Constructora do Rio Grande do Sul, mais 40 kilometros que, entretanto, ainda não foram inaugurados.

SOCIEDADE FLUMINENSE DE AGRICULTURA E INDUSTRIAS RURAES.

A Sociedade Fluminense de Agricultura e Industrias Ruraes, reune-se hoje, ás 8 1|2 da noite, em sessão de directoria, concomitantemente com as commissões de Agricultura, de Industrias Ruraes, e de Estradas de Rodagem e Transportes.

Compareceram ás mesmas os drs. Eurico Teixeira Leite, João Pedro da Veiga, Creso Braga, M. J. Carneiro Junior, Joaquim Mendes, Mario de Mello Palhares, respectivamente, presidente, thesoureiro, secretario geral, vice-presidente, 2º thesoureiro, e 1º secretario; drs. Othon Leonardos, Francisco Iglesias, João Vargas, da commissão de Agricultura; dr. Cyro Torres e Sebastião Brito, da commissão de Industrias Ruraes; estando presentes, tambem, os membros da commissão de Estradas de Rodagem e Transportes e o dr. Felippe de Mattos.

Na Casa **RAUNIER**

Liquidação Definitiva

das secções de **MEIAS** e **CHAPELARIA** a preços excepcionaes até ao fim do mez de Junho, em virtude das grandes obras para a transformação do immovel, á rua Uruguayana 55, onde continúa a funccionar.

Ao mesmo tempo em todas as secções desconto geral de **10** a **50** o|o

Conservaremos o estabelecimento fechado hoje para arrumação e contramarcar as mercadorias, reabrindo amanhã.

(7545)

NA CAMARA

Dia santo, não houve numero

Na Camara, não houve sessão hontem, por falta de numero para a abertura dos trabalhos. Compareceram, apenas, 48 deputados.

Não havia expediente a ser lido.

Deveria, tambem, reunir-se a commissão de Constituição e Justiça, o que se não verificou por falta de alguns membros.

O Senado não funccionou

Por falta de numero, não houve, hontem, sessão no Senado. Compareceram apenas 16 senadores, pelo que o sr. Estacio resolveu, de accordo com o regimento, deixar para hoje o que hontem teria de ser feito.

Do expediente apenas constou o parecer da commissão de Diplomacia, referente á nomeação dos representantes do Brasil junto á Liga das Nações.

OS CASAMENTOS, HONTEM, NA 3ª PRETORIA

Os noivos não encontraram o juiz

Quem fosse, hontem, á 3ª pretoria civel, presenciaria uma scena pittoresca e ao mesmo tempo lamentavel para os creditos da nossa magistratura.

Nas salas dos cartorios viam-se cavalheiros entezados em fracks novos, com as physionomias fechadas, e intranquillos, senhores de aspecto carrancudo, a puxarem constantemente o relogio, meninas de vestidos claros, empunhando flôres, a palrarem, e outras senhoritas, cujos ares denotavam, por inquietas, que se achavam na vespera de deixar de sel-o.

E' que devia realizar-se, hontem na 3ª pretoria civel varios casamentos marcados para a 1 hora da tarde. Entretanto, até ás 3 e meia, ali não havia comparecido o juiz, que devia ligar para mais de oito casaes pelos laços da nossa lei civil.

A ACADEMIA BRASILEIRA RECEBEU HONTEM O EMBAIXADOR CONTY

Em sua séde, o Petit Trianon, a Academia Brasileira de Letras recebeu, hontem, á tarde o sr. Alexandre Conty, embaixador da França, na qualidade de seu membro correspondente na vaga do escriptor sueco Bjorkmann.

O salão do Petit Trianon apresentava um aspecto de rara distincção pela assistencia composta de elegantes senhoras, representantes do mundo official, muitos diplomatas e figuras de relevo nas nossas letras.

O embaixador Conty fez o elogio do seu antecessor, terminando com estas palavras:

"Para mim, que não tenho, como Anthero do Quental, a obsessão da morte e o nada, e que sou o compatriota immediato, não só de Descartes, mas de Rabelais, agradeço a Deus por ter creado o mundo, aprecio o prazer de viver, e ás vezes mesmo, o lado comico da existencia, e guardarei sempre para com o Brasil um sentimento de reconhecimento por ter accrescentado o seu encanto poderoso ás doçuras da minha vida vagabunda. Se, após ter percorrido o mundo, durante cerca de quarenta annos, visitado a Europa, vivido na grande Ilha africana e, trabalhado muito na Asia, penetrado as religiões, e roçado de leve as artes e a poesia, tiver a felicidade de acabar os meus dias tranquillamente na terra em que nasci e em que quizera dormir o meu ultimo somno, os meus olhos até o momento supremo conservarão os reflexos da bahia do Rio e o meu coração as lembranças das minhas amizades brasileiras."

Ao embaixador Conty respondeu o academico João Luiz Alves, que fez o elogio do novo correspondente da Academia Brasileira.

Para ler no bonde

OS DISTRAHIDOS

O caso de distracção occorrido com o sr. Galdino do Valle e hontem contado, aqui, nesta columna, pelo meu collega "Abat-Jour", faz lembrar uma infinidade de outros do mesmo genero, alguns já incorporados definitivamente ao anecdotario nacional, outros ainda injustamente ineditos.

Não ha, no Brasil como em todo o mundo, homem que se preze de ser notavel que não tenha ou que não finja ter a mania da distracção.

O sr. Jackson de Figueiredo, por exemplo, nunca conseguiu tomar um banho, não por falta de vontade, mas tão só e exclusivamente por aquelle motivo. Todas as santas manhãs, o illustre philosopho de "Pascal e a cavação moderna" vae ao banheiro, despe-se, ensabôa-se, põe-se em posição debaixo do chuveiro, ergue a mão para o alto, mas — pensando, como sempre, nos problemas transcendentes do destino humano — esquece-se de puxar a corrente. Depois, com a maior gravidade, esfrega a toalha pelo corpo, veste-se e vae discutir o Evangelho de São Matheus com o sr. Perillo Gomes.

Outro caso interessante é o que aconteceu com o sr. Pereira Lobo. S. ex. foi a um estabelecimento de banhos. Sensação, telegrammas para Sergipe, Aracajú embandeirada em arco, mas o triste facto é que, ao chegar em sua residencia, o honrado politico deu pela falta do collete.

As pesquizas para o encontrar — no estabelecimento referido, no Senado, nos belchiores da rua da Carioca, por toda parte, emfim, onde se pudesse descobrir rastro do sr. Lobo — resultaram absolutamente inuteis. O collete não foi encontrado. Isso se passou ha quatro annos; o sr. Arthur Bernardes ainda não era presidente da Republica. Ora, voltando ante-hontem á mesma casa de banhos, o sr. Pereira fez uma descoberta singular. Sabem o que s. ex. tinha feito? Tinha vestido o collete por debaixo da camisa! Vejam que distracção...

O eminente sr. Francisco Sá foi, por sua vez, ha poucos dias, segundo me contou o dr. Raul de Caracas, victima desse mal terrivel dos grandes homens.

Foi assim:

S. ex. recebeu, em audiencia especial, um forte capitalista inglez, que lhe vinha recommendado, de Londres, pelo embaixador Domicio da Gama.

O inglez, que tinha uma pretenção qualquer junto ao governo brasileiro, falou, falou, falou.

Ao fim de quarenta minutos, como fizesse uma pequena pausa, o ministro, que parecia meditar profundamente, perguntou-lhe:

— O senhor se chama mesmo?...

— Watson, respondeu-lhe o britannico.

E o outro, com o pensamento longe, muito longe:

— Rotulo vermelho ou rotulo branco?

COCK-TAIL

O mais antigo livro do mundo

Segundo muitos eruditos o livro mais antigo de que ha memoria foi composto por um personagem chamado Kakhemni, que viveu sob o reinado de Snefru, da terceira dynastia dos egypcios. Esse papyro é um tratado de saber viver e de moral; nelle se encontram curiosas maximas sobre a vida social e os costumes da época — o que demonstra já existirem, nesses remotos tempos, moralistas que se preoccupavam com a remodelação dos costumes.

As noticias que temos sobre o papyro de Kakhemni não nos dizem se o autor do livro obteve algum exito, nem quantas edições delle foram tiradas, nem se foi açoitado o autor pela turba cujos vicios e chagas elle expunha a nú, nem se foi desterrado pelo principe, a quem não adulou, como era de praxe.

Immediatamente abaixo de Kakhemni vem outro autor, cuja unica obra chegou até nossos tempos. Phtah Hotep, que viveu sob o reinado de Assa-Tatkera, da quinta dynastia, escreveu outro tratado de moral positiva e pratica, cujos principios o radicam á obediencia passiva ao principe. Para Phtah-Hotep não ha moral sem obediencia, curiosa philosophia que permittia ao rei entregar-se, sem sobresaltos, á deliciosa vida da côrte, contando com o apoio desse illustre philosopho.

Como se vê, pelo que ahi fica dito, o engenho humano não progrediu muito.

Machinas para Lavoura as de mais proveito e economia — Na Fundição Indigena. (3498)

Os engenheiros da C. C. dos Proprios Nacionaes têm direito á Lyra

No requerimento em que os engenheiros da commissão do Cadastro e Tombamento dos Proprios Nacionaes pediam lhes fossem assegurados os beneficios do augmento provisorio, bem como a restituição do imposto de 5 % sobre seus vencimentos, pagos em janeiro ultimo, o ministro da Fazenda proferiu o seguinte despacho:

"Os requerentes têm os seus vencimentos pagos pela verba 21ª, pessoal, do Ministerio da Fazenda; e, por isto, e como não se trata de pessoal extraordinario admittido para execução de obras novas, não estão incluidos na excepção do art. 258 da vigente lei de despesa e têm direito ao augmento provisorio do art. 150 da lei n. 4.555, de 10 de agosto de 1922;

Considerando, ainda, que, conforme o que tem resolvido este ministerio no requerimento de 1º de fevereiro, do dr. Antonio Luiz de Castro Barbosa, sobre a cobrança do imposto sobre a renda, effectuada no mez de janeiro do corrente anno, está firmada a interpretação do artigo 134 do regulamento do Codigo de Contabilidade;

Resolvo deferir a petição de fls. para o fim de serem abonados aos requerentes as vantagens do artigo 150 da lei n. 4.555, e, bem assim, lhes ser restituida a importancia do imposto cobrado. — Sampaio Vidal."

NA ACADEMIA FLUMINENSE DE LETRAS

Foi recebido hontem o sr. Raul Fernandes, que fez o elogio de Nilo Peçanha

No Theatro Municipal de Nictheroy, a Academia Fluminense de Letras realizou hontem, á noite, uma sessão solemne para receber o dr. Raul Fernandes, ex-deputado federal e uma das mentalidades mais solidas que honram a terra fluminense.

A sessão teve brilho excepcional, vendo-se entre os presentes, além de altos representantes da governança do Estado, o escol da sociedade nictheroyense e individualidades de destaque do nosso mundo intellectual.

O novo academico foi saudado pelo dr. Julio da Silva Araujo, que assim começou a sua oração:

"A Academia Fluminense resentiu-se, até hoje, da privança e do saber do academico que tem a subida satisfação de ver transpor o limiar dos seus porticos e impoz-me a difficil tarefa de, nelle, saudar o brilho de uma carreira, o lustre de um nome, as tradições de uma vida e as esperanças que a patria deposito em um dos grandes vultos do seu scenario social e politico. Cumprirei a disposição com sincero devotamento, com a modestia a que sou adstricto pela contingencia do quanto me falta e com aquella cautela a que allude Flaubert, ao dizer que, dar aos olhos a liberdade de encantar-se com o brilho das estrellas no céo, é o mais expedito meio de se cair na bocca escancarada dos poços, a que os passos distraidos nos conduzem frequentemente."

Terminando o dr. Silva Araujo, teve a palavra o dr. Raul Fernandes, que pronunciou este discurso:

"Minhas senhoras, Senhores academicos, Senhores! — Hesitei longamente antes de aceitar a dignidade de vosso associado honorario: nada menos de 7 annos, que tantos vão da data, em que m'a propuzestes, ao dia de hoje, em que nella me invisto. Hesitei porque, em consciencia, duvidei, e não acabei de duvidar, dos titulos que a legitimassem.

O vosso gremio, devotado ás bellas letras, congrega homens de letras; e as letras que possuo, ainda que uteis, não são bellas, nem mesmo, para a maior parte dos homens, são sympathicas, visto que, na memoria de toda a gente, os aphorismos, os brocardos e as dissertações dos doutores se misturam quasi sempre com a lembrança afflictiva dos meirinhos e guilfarros, das chicanas hallucinantes e das alicantinas tortuosas com que, a pretexto de separar o *meu* do *teu*, a ganancia humana porfia por embrulhar o *teu* com o *meu*.

Sem duvida, a literatura juridica póde revestir no mais alto gráo o cunho artistico da literatura *tout court*; e não sei se o grande Lafayette teria entrado na Academia Brasileira como escriptor de *Vindiciae* ou como autor dos *Direitos de Familia*, em cujo estylo, modelo acabado de sobriedade e bom gosto, esse mestre insigne vasou textos impereciveis, dignos do classicismo grego.

Mas ainda taes letras, como as outras, não basta a alguem sabel-as, ou simplesmente prezal-as, para estar á vontade comvosco; é preciso *creal-as*. Uma coisa é recitar as "*Ondas*" ou as "*Meridionaes*", e outra coisa é ser o poeta que sentiu e revelou á nossa sensibilidade imperfeita alguns aspectos do mundo.

Dar-se-á que, sem versos nem prosa, me chamastes a titulo de *exponte*, como se pratica alhures? Nesse caso, seria como exponte da politica, em cujo mastro de Cocagne, ahi pelas alturas de 1917, eu marinhava mollemente, sorrindo com ironia das cotovelladas dos émulos, e indulgente aos repuxões dos que estavam debaixo — visto que os premios ali estavam, e estarão sempre, como *res nullius*, a que todos podem aspirar sem aggravo de ninguem. Depois d'isso subi um pouco mais, antes empurrado do que pelo esforço proprio. Mais tarde, desandei, não só como se desanda nesse afanoso *sport*, isto é, de uma só vez e de repente, mas tambem com a intenção firme de não recomeçar. Sumiu-se, assim, o hypothetico titulo; deixei de ser *exponte*, para ser um homem no meio dos outros homens.

Vosso interprete, tão eloquente quanto generoso, se esforçou por vos persuadir do contrario. Mas, preposto á saudação do estylo, que poderia elle fazer senão exaggerar os meus merecimentos? Metade por modestia, metade por zelo dos seus creditos literarios, elle talvez responda daqui a pouco, na secretaria, como na sachristia se escusava aquelle pregador do Eça com os que o felicitavam por um panegyrico de S. Valentim: "Cumpri, meu senhor; apenas cumpri. Mas tambem S. Valentim não se prestava: pois se não fez milagres..."

Eu tambem não fiz milagres; e se o proprio genio não é senão *une longue patience*, alguns trabalhos, que porventura levei a cabo com exito, não custaram mais do que applicação e diligencia vigilante.

Sem embargo, cedi ao vosso appello, agora que, mais do que nunca, devera resistir-lhe. E' que me convidastes a honrar comvosco a memoria de Nilo Peçanha, e a tal chamamento eu devia acudir de prompto, fiel a uma amizade que durou vinte e um annos sem desmaio nem restricção.

Falar delle e da sua obra é falar de politica, pois que a esta elle se consagrou, totalmente e sem interrupção, desde a maioridade até o dia em que a Morte inflexivel o arrebatou. Sei o que devo em discreção e tacto á vossa hospitalidade e ao caracter da vossa associação, e quanto me cumpre, por isso, dizer de Nilo Peçanha o bem que elle merece, com resguardo das possiveis divergencias de opinião no tocante a taes ou quaes pormenores da sua acção como homem publico. Mas, sua personalidade era tão rica, e em tantos dominios elle a affirmou tão relevantemente, que, ainda não o elogiando senão pelos feitos unanimemente louvaveis, em nada diminuiremos o fulgor da aureola que marca o seu nome na historia da Republica.

Não seria esta fala adequada á seriedade da Academia, nem condigna do valor de Nilo Peçanha, se, imitando um exemplo frequentissimo, eu me contentasse com uma apologia consistindo substancialmente na enumeração palavrosa dos seus predicados, a cada um dos quaes se pendurasse um cacho de qualificativos. Com este expediente entre nós, se fazem, ou se desfazem, as reputações. Delle quero me apartar para dizer como e em que circumstancias o nosso grande conterraneo serviu exemplarmente o Brasil.

Vinde commigo ao palacio Itamaraty no dia 21 de maio de 1917. O governo resolvera quebrar a nossa neutralidade na grande guerra. A opinião publica, irritada contra os imperios centraes desde o começo das hostilidades pelas circumstancias imperdoaveis em que elles desencadearam a terrivel calamidade, se exasperara com os successivos torpedeamentos de inoffensivos navios mercantes brasileiros nos mares da Europa. Mas no desaggravo dos direitos deshumanamente postergados exhalar-se-ia tambem a ardente sympathia pelos belligerantes alliados, sobretudo pela França: as affinidades de cultura, os seus immensos sacrificios resistindo quasi sózinha na frente occidental durante o primeiro anno da guerra, a certeza de que essa opportunidade — a ultima para reparação da iniquidade do tratado de Francfort — tudo concorria para que, aos olhos da maioria dos brasileiros, a França symbolizasse os ideaes de justiça empenhados na tragica tormenta.

Convocadas por Nilo Peçanha, ministro das Relações Exteriores, compareceram ao Ministerio, depois das 9 horas da noite, as commissões de diplomacia da Camara e do Senado. A entrevista não era facil, sabendo o ministro que os membros mais influentes em ambas as commissões estavam dominados pelo sentimento geral, que podia ser o delle, mas não determinaria a sua attitude. E para discutir, resistir, arrastar o assentimento dos parlamentares, elle estava em circumstancias penosas, atormentado por uma periostite terebrante, febril, abatido e mal podendo falar através dos abafos que lhe resguardavam a face entumescida. Nilo, encolhido numa cadeira, murmurou a sua opinião: — primeiro, revogar a neutralidade na guerra dos Estados Unidos com a Allemanha; depois de breve intervallo, dois ou tres dias, revogal-a em relação aos demais belligerantes. — Explodiu o dissentimento dos parlamentares num debate vivissimo, a que prestigioso deputado dava o tom do seu costumado desassombro. Atado pelo mal physico, sem poder discorrer com a habitual facilidade, o ministro emperrou numa formula secca: "O governo não póde ceder neste ponto. E' coisa capital para o paiz..."

Sua firmeza venceu nessa noite historica; e se algum dia tivermos de volver olhares preoccupados para o marco ali fincado pela energia do sagaz estadista, ha de ser com infinito agradecimento pelo clarividente patriotismo com que elle ousou esse acto culminante da sua vida publica.

As immensas responsabilidades do seu cargo, e a lucida comprehensão de uma tradição necessaria, levaram Nilo Peçanha a alheiar-se então da atmosphera perturbadora do drama europeu, elevando-se á altura dos destinos nacionaes em seus remotos desdobramentos. Amando a popularidade, e não desdenhando cortejal-a, elle mostrou nesse lance que sabia tambem ser-lhe indifferente quando nisso fosse o interesse superior do paiz. E não deixou passar a occasião — que era a primeira, a *unica*, e que poderia não se repetir num seculo — para definir a doutrina de Monroe como um acto de solidariedade, e não como um compromisso unilateral só comportando obrigações para o colosso americano.

No dialogo dos povos ha replicas que se alternam de seculo a seculo, e o verdadeiro homem de Estado sabe achar o momento de responder por cima das fronteiras a alguma coisa que foi dita, perguntada ou proposta aos antepassados. Datava de quasi um seculo a celebre mensagem do presidente Monroe. O Brasil, mal seguro na sua recente independencia e ameaçado pela colligação de dynastias que se chamou a Santa Alliança, acolhera com enthusiasmo essa proclamação da inviolabilidade do continente americano; mas achando mais justo, senão mais digno, que os riscos fossem communs, propoz aos Estados Unidos uma alliança formal. E' sabido o resultado desse passo diplomatico, um dos primeiros do Brasil independente: o governo americano apreciou com a maior sympathia o desejo do Brasil, mas julgou não poder annuir em razão da regra, ali firmada por Washington, e depois observada invariavelmente, contraria a toda e qualquer alliança.

O Brasil de 1917 quiz pagar a divida do Brasil de 1823 declarando-se attingido pelo mesmo perigo que assaltava a grande republica do Norte, posto que não obrigado a isso por tratado ou convenção.

O tempo ha de consagrar a sabedoria dessa politica, cujos primeiros fructos colhemos logo em 1919, quando o presidente Wilson reclamou e obteve um tratamento especial para o nosso paiz na Conferencia da Paz, apoiou decididamente as nossas justas reivindicações e tomou a iniciativa da disposição do tratado de Versalhes, que nomeou o Brasil um dos quatro membros temporarios do Conselho da Liga das Nações.

Quando cheguei a Paris em 27 de janeiro de 1919, a Conferencia já funccionava desde alguns dias. As cinco grandes potencias alliadas se representavam, cada uma, por cinco plenipotenciarios nas sessões plenarias; a Belgica, a Servia e o Brasil, por tres; os demais alliados por dois. O grupo intermediario não figurava no projecto de regimento. Contava-se nos circulos da Conferencia que Wilson impugnava o plano, sendo de opinião que o Brasil merecia uma representação mais conspicua. Um dos *big four*, talvez Clemenceau ou Lloyd George, teria objectado qualquer coisa, encarecendo, não sem razão, os grandes sacrificios suportados por certos paizes que, apezar disso, deviam contentar-se com dois representantes: ao que o presidente respondera em tom irreplicavel: "O Brasil foi o meu primeiro, e talvez o meu mais precioso alliado". E assim ganhamos um logar de mais destaque em torno á grande mesa do salão do "Relogio", no palacio do Quai d'Orsay, ladeados pela Belgica, em honra ao seu martyrio, e pela Servia, cuja espantosa resistencia estarrecera o mundo.

Mas esses são os trocos miudos da nossa affirmação de americanismo; nem os recordo agora senão para satisfazer áquelles que avaliam o acerto das attitudes pelo proveito immediato e tangivel em que ellas fructifiquem. O grande merito do gestor da diplomacia brasileira nesse anno calamitoso não ha de ser aferido por ahi, mas pela significação moral do seu passo e pelas consequencias incalculaveis encerradas na semente lançada no coração americano, de cuja longa memoria o general Pershing deu um pathetico exemplo quando, desembarcando em França com as primeiras tropas do seu commando, mais de um seculo após a guerra da independencia, foi direito ao tumulo da La Fayette, perfilou-se em continencia e exclamou: "La Fayette, nous voilá!"

Eis ahi uma coisa definitiva de longinquas e multiplas repercussões nos destinos nacionaes; honrosa — porque foi paga espontanea de uma divida secular; altiva — porque nos elevou de protegidos a eguaes; realizada contra uma corrente de opinião tão forte pelo numero como pela generosidade da sua inspiração; sobretudo, considerai isto: que não se tratava de coisa que admittisse contemporização, cuja omissão agora pudesse soffrer emenda amanhã, porque aquelle momento, *unico* na successão do tempo, fugiria na eternidade com a occasião egualmente *unica* com que elle solicitou a sagacidade do governo brasileiro; e dizei-me se o patriota, que soube comprehender e aproveitar esse instante dramatico, não firmou tão alto titulo á benemerencia publica que seus erros humanos são em torno desse titulo como anões liliputianos aos pés de um gigante.

Nilo Peçanha tinha, como estaes vendo, a intelligencia das coisas maximas; quero dizer, discernia com aguda penetração aquillo que era susceptivel de influencia duradoura ou decisiva. Disso acabo de referir uma prova, e vou acrescentar outra:

Uma das consequencias mais imprevistas, e ao mesmo tempo mais dolorosas, da guerra, foi a violação por muitos belligerantes de principios, usos e convenções firmados para limitar na medida do possivel os damnos materiaes e pessoaes inseparaveis desse processo selvagem de dirimir as pendencias entre nações. Violação hoje, represalia amanhã — ao cabo quasi nada restou das convenções de Haya, nem da de Genebra, nem mesmo dos principios, de elementar humanidade, protectores dos não combatentes.

A disputa, post-bellum entre os ex-inimigos, para apurar a qual delles coube a iniciativa desse retrocesso ás edades barbaras, é manifestamente frivola. A guerra de 1914 foi, e as guerras futuras sel-o ão em gráo ainda mais rigoroso, uma guerra de nações, com a inevitavel consequencia da mobilização geral de todos os recursos em homens, dinheiro, subsistencias e industrias, e com a tendencia não menos inexoravel de abolir a distincção entre combatentes e não combatentes, sendo soldados a seu modo os velhos, as mulheres e as creanças que trabalham para os exercitos em campanha.

As immunidades reconhecidas á propriedade privada, tanto em terra como no mar, não prevaleceram mais do que as outras garantias, e especialmente os navios mercantes inimigos foram em toda a parte, excepto nos Estados Unidos e no Brasil, submettidos aos tribunaes de presas e confiscados.

Aqui, a propriedade privada dos subditos allemães foi geralmente respeitada pelo Estado; e o sequestro dos navios, a titulo de garantia para satisfação dos damnos maritimos feitos á propriedade brasileira pela guerra submarina, foi com clausula de indemnização, ficando esta, afinal, a cargo do governo allemão, emquanto com o preço dos navios resarcirá o nosso Thesouro esses prejuizos.

Esse procedimento que, cumpre reconhecer, talvez fosse impossivel se o Brasil estivesse submettido ás mesmas implacaveis necessidades a que se dobravam as nações européas, exigiu do nosso governo firmeza e resistencia insuspeitas por quem não conhece os archivos do Itamaraty.

A responsabilidade, neste caso como no outro, foi sem duvida do presidente Wenceslão Braz, cujo nome seria imperdoavel omittir nesta occasião com os elogios e os agradecimentos que todos os brasileiros lhe devem pelo apoio esclarecido com que sustentou o seu ministro; mas o brilho de Metternich nunca fez mal a Francisco II. O que Nilo Peçanha propugnou, então, não foi sómente a intangibilidade das tradições humanas da diplomacia nacional. A este interesse moral de primeira plana, ajuntava-se o inestimavel valor economico da confiança dos colonos, e dos estrangeiros em geral, na segurança dos seus direitos. Paiz de immigração de homens e de capitaes, do immenso desastre, que seria a quebra dessa confiança, não convalesceriamos emquanto restasse memoria do gesto, não sei se estouvado ou iniquo, com que rasgassemos as leis da hospitalidade.

Homem de partido, Nilo Peçanha, quando governo, teve a capacidade, quasi divina, da imparcialidade para com os adversos ao seu grupo. Quem não se recorda da deposição do governador do Amazonas em 1910? Adversario do senador Pinheiro Machado, o governador Bittencourt foi revolucionariamente apeiado do seu cargo no palacio de Manáos e embarcado sob escolta idonea para Belém. Informado da occorrencia, Nilo, então presidente da Republica, amigo e correligionario de Pinheiro, mandou fretar um navio, metteu nelle o governador e mais um batalhão do exercito, sob cuja protecção, cinco dias depois, se reempossava na sua magistratura o deposto. Acto de respeito á Constituição, Nilo não o praticou sem risco, pois incorria no resentimento de um chefe poderoso, patron do governo Hermes a inaugurar-se em 15 de novembro desse anno e ao qual, note-se bem, *ia pertencer a solução final de um caso fluminense, o da dualidade Oliveira Botelho-Edwiges de Queiroz, em que jogava a sua sorte o partido estadual de que elle era chefe.*

Pinheiro Machado guardou, com effeito, resentimento; mas tendo depois alcançado legalmente para um amigo o governo do Amazonas, limitou o desaggravo a receber Nilo Peçanha, no seu regresso da Europa, em 1912, com esta exclamação ironica, proferida á distancia, antes mesmo do abraço de boas vindas: Nilo velho! já reconquistei o Amazonas..."

O que estou encarecendo, notae bem, não é a reposição do governador em si mesma; é, sim, a justiça feita ao adversario, e com risco para quem a fazia. Aliás, parece que a reposição por si só já seria motivo de encomio; porque, posto se afigure coisa comezinha, a verdade é que não obstante serem numerosas as deposições nestes trinta e poucos annos de vida constitucional da Republica, o caso do Amazonas só não é unico da sua especie porque, tambem por excepção, em Sergipe um direito de identica natureza teve com o mesmo exito o amparo do presidente da Republica. Mas occorre dizer que este presidente era Nilo Peçanha.

Ahi estão, senhores, tres actos capitaes do pranteado fluminense: um immenso beneficio á nação; um calamitoso erro evitado; um grande exemplo de serenidade no poder. São sitios culminantes no acervo de serviços de Nilo Peçanha, serviços que fôra impossivel arrolar aqui por miudo. Mas emquanto vos falo desses pontos de referencia, a que a historia ha de recorrer para medir o porte do estadista, estareis pensando nos modelos de ordem, economia e sabias iniciativas que foram os seus dois governos do nosso Estado, emquanto, por minha vez, devo resumir o julgamento da sua presidencia federal com a opinião de Martim Francisco, critico sagaz, bom informado e pouco propenso ao elogio, o qual, em 1911, qualificou esse governo como "o melhor que teve o Brasil depois do de d. João VI".

Esse homem, assim coberto de serviços e consciente dos seus dons superiores, havia de ser orgulhoso, e certamente o era em certo sentido; não se conformava com os papeis de segundo plano e lutou obstinadamente pelos postos de commando, onde a seiva borbulhante do seu genio politico em perpetua actividade encontrasse campo de acção para as generosas ambições do patriotismo.

Noutras latitudes, onde o regimen e os costumes abrem aos homens pessoalmente prestigiosos todas as possibilidades, a sua actuação eleitoral teria sido muito diversa da que foi aqui, onde os saltos para cima requerem o trampolim das machinas estaduaes. Seu calcanhar de Achilles foi a relativa fraqueza do Rio de Janeiro, contingencia geographica progressivamente aggravada á medida que vão crescendo em população e riqueza os Estados territorialmente mais fortes. O melhor dos seus trabalhos devia se consumir no esforço ingrato de reter a alavanca mestra da machina fluminense, alvo, por isso mesmo, do ataque constante dos seus concorrentes occasionaes. "Vocês são turbulentos", dizia-me certa vez o prezadissimo Sabino Barroso, a quem retruquei: "Engano, meu caro; pura apparencia. As discordias são fomentadas de fóra, quando é preciso desbancar o Nilo."

As lutas incessantes em que por isso elle andou enleiado, não lhe abatiam o animo como nunca lhe azedaram o coração. Um tanto por temperamento, um tanto por calculo, não lhe desagradavam esses combates, que o approximavam do povo e redouravam os seus brazões de democrata. Desses mergulhos na massa anonyma, onde os caipiras o abordavam com familiaridade, ás vezes no interesse das suas minusculas contendas de campanario envenenadas do mais intransigente personalismo, mas outras vezes no ingenuo deleite de confabular com homem tão *falado*, Nilo Peçanha trazia sempre á tona alguma anecdota pittoresca, que lhe lisongeava o amor proprio e que elle sabia contar com o chiste, a naturalidade e a graça das suas horas de intimidade e bom humor. Recordo-me de uma *tournée* de propaganda, que lhe rendera muitas adhesões. De regresso a Nictheroy, do que elle mais se mostrava encantado era do elogio dum tabaréo da baixada, que, pelos modos, era do Rio Bonito, e ahi ouvira alguma vez, no jury, a Sizenando Nabuco, e, certamente, muitas vezes, a Cyro de Azevedo, o illustre diplomata cuja carreira começou como promotor publico dessa comarca. O homem o abordou no fim de uma arenga, não me lembro se em Itaborahy ou em São Gonçalo, exclamando enthusiasmado: "Sim, senhor! Oradores, conheci dois na minha vida: Sizenando Nabuco e Cyro de Azevedo. Mas *jogo de scena* como o seu, nunca vi!"

Era isso mesmo; o caipira tinha seu senso critico; porque a oratoria de Nilo era para ser vista e ouvida, realçada pela theatralidade do gesto e pelas seducções da voz. A' leitura, o effeito era incomparavelmente mais fraco. Por isso, a sua grande arma de proselytismo eram a *presença* e a conversação, que se adaptavam flexivelmente á mentalidade de cada interlocutor, a cujos gestos e inclinações elle accommodava os themas por natural gentileza. Negar sem desenganar, despedir como retendo, suggerir sem affirmar, manejar a reticencia como se maneja um escudo — quantas coleras elle desarmou assim, quantas esperanças sustentou, e tambem, ai delle! quantos equivocos mortaes engendrou sempre que pretenderam traduzir em formulas absolutas os seus conceitos saturados de relatividade!

A mim, quando eu ia ... mais dos 20 annos, e, obscurissimo advogado em Vassouras, procurava ardentemente a brécha por onde me escapar para centro de mais possibilidades, elle proporcionou uma das mais vertiginosas emoções de minha vida, murmurando-me quasi ao ouvido uma phrase, que me pareceu carregada de intenção. Momentos antes Quintino Bocayuva havia lançado a candidatura do discipulo predilecto á presidencia do Estado, num daquelles discursos como só o Mestre veneravel sabia fazer, altos de pensamento, solennes na contextura, compostos em phrases perfeitas, redondas e harmonicas, marchetadas aqui e ali da força ou do brilho duma imagem. Fosse o alvoroço do coração, movido pelo jubilo ás expansões generosas, fosse o natural desejo de ser amavel, o caso é que impellindo-me suavemente para o vão duma janella, Nilo rematou breve palestra, dizendo-me: "Tome nota do que lhe affirmo: o futuro é seu". Já vos disse a minha absorvente preoccupação nessa época. Não sei se foi suggestionado por ella; mas, pareceu-me discernir nessa phrase, que me soou, como uma confidencia, um mundo de promessas. Durante muito tempo ella cantou no meu coração. Annos, muitos annos depois, um collega, menos porque presumisse demais dos meus serviços do que por gracejo, interpellou o nosso amigo: "Então, *seu chefe*, o senhor prometteu o futuro ao Raul, e afinal..."

— "Pois é..." acudiu o outro, malicioso e risonho, "o futuro pertence mesmo aos moços".

Elle podia ter respondido que me fez deputado durante 15 annos, e que essa posição é das mais eminentes na vida publica. Preferiu responder com espirito, e tambem com infinita delicadeza, para não parecer que dizia, ou sequer insinuava, que eu obtivera tanto quanto merecera, ou mais do que isso.

Era assim Nilo Peçanha, invariavelmente brando, de maneiras delicadissimas, paciente ás impertinencias de seus menores amigos, comprehendendo philosophicamente e descontando com largueza, nas recriminações com que todos nós mais ou menos o amofinavamos, os factores subtis e formidaveis que fazem os homens zig-zaguear ao longo da linha da sabedoria, ora á esquerda, ora á direita, raramente — e com que heroico imperio sobre si mesmos! — se aguentando nos caminhos de Deus!

Não sei se elle foi o mais illustre dos fluminenses da sua geração. Já o disseram alhures, e o conceito despertou murmurios. Façamos a parte das possibilidades, ratinhadas a uns, e prodigalizadas a outros neste baixo mundo. Reservemos o logar do heroe desconhecido, que está occulto em todas as multidões, e que se ás vezes emerge para a gloria no choque dos terremotos sociaes, as mais das vezes, tendo esperado em vão a sua hora, permanecerá irrevelado, mudo e solitario.

Digamos com mais medida, e com inrefragavel verdade, que elle foi bom, justo e compassivo; e tendo prestado eminentes serviços á nação, a sua memoria, orgulho dos fluminenses, viverá no reconhecimento do povo."

O novo imposto pernambucano sobre os chapéos fabricados fóra do Estado

Com referencia ao telegramma enviado em 24 do corrente ao presidente da Camara dos Deputados de Pernambuco, a proposito de uma emenda que crea pesado imposto sobre recebedores de chapéos fabricados em outros Estados, a Associação Commercial de São Paulo recebeu de sua congenere naquelle Estado o seguinte despacho:

"Respondendo ao vosso telegramma de 24, informamos que esta associação, attendendo á justa reclamação dos interessados, já havia intervindo junto a s. ex. o governador do Estado, apoiando-se na mesma ordem de idéas expostas no vosso telegramma. Estando o orçamento votado na Camara, não nos foi possivel obter a rejeição da emenda em questão, mas conseguimos consideravel reducção na pretendida tributação e promessa do governo de que na occasião da collecta estabelecerá a formula que reduzirá o imposto a importancia relativamente pequena. A commissão de recebedores de chapéos aqui mostrou-se satisfeita com a solução obtida. Cordiaes saudações. — *F. Radler de Aquino*, presidente da Associação Commercial de Pernambuco."

OS DOIS CAMINHOS!...

Os "Dois caminhos"? Que é isso? Um romance? Uma fita? Um facto? E' um mixto disso tudo.

E' a narração dolorosa das desgraças do lar que a Saude Publica, isto é, a Inspectoria das Doenças Venereas, manda fazer por meio de uma fita cinematographica, muito interessante, que será exhibida no Cinema Olympia (rua Visconde do Rio Branco 53), graciosamente cedido pela Empresa Paschoal Segreto. Essa exhibição terá logar terça-feira proxima, das 5 ás 6 1|2 da tarde.

A entrada é gratuita.

Temos certeza de que a affluencia será enorme. Quem não quererá ver, gratuitamente, uma fita interessante, instructiva e, até, divertida?

Dedo Mindinho

Aventuras de Tatá e Totó

(1) Mal haviam deixado a delegacia, Totó, Tatá e Caxiringuengue, a "una voce" exclamaram: E o papagaio?

(2) Não era humano deixar o pobre bichinho, preso. Não podiam esquecer os serviços que o Louro ha dias lhes prestára. Um dos tres deveria ir arrebatal-o da gaiola. Resolveram então jogar a sorte.

(3) Coube a Caxiringuengue aquella missão. Este poz-se a caminho, emquanto os companheiros ficavam de alcatéa.

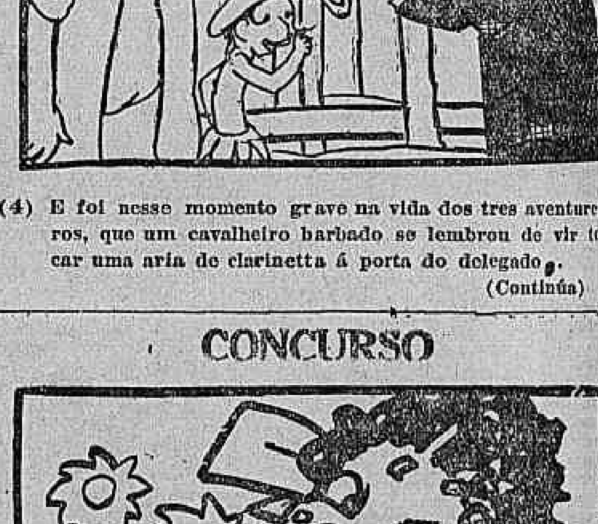

(4) E foi nesse momento grave na vida dos tres aventureiros, que um cavalheiro barbado se lembrou de vir tocar uma aria de clarinetta á porta do delegado.

(Continúa)

CONCURSO

PARA COLORIR

Do Rio Grande do Sul

(Do correspondente)

Porto Alegre, 29 (retardado) — Em Antonio Prado, no dia 26, ás 11 1|2 horas da noite, foi praticado um attentado contra a residencia do sr. Caetano Reginato, intendente daquelle municipio. Segundo telegramma dali procedente, mãos criminosas atiraram duas bombas sobre a casa de moradia daquelle intendente. Não houve desgraça pessoal a lamentar, causando a bomba apenas um grande rombo, na cobertura da casa, que é de zinco. A visinhança, alarmada, accorreu á casa do sr. Reginato, afim de prestar soccorros que, porventura, se tornassem necessarios. A autoridade policial está agindo, no sentido de descobrir o autor ou autores do attentado.

Porto Alegre, 29 — Na cidade de Jaguarão, á meia-noite de 27 do corrente, Antenor Monteiro se achava, em companhia de alguns amigos, a conversar na esquina do Hotel Central, quando, inopinadamente, foi aggredido, a soccos, por Abelardo Pereira. Desvencilhando-se de seu aggressor, sacou elle do revólver, detonando-o. O projectil foi attingir o 3º sargento Thomaz Pereira Filho, que se achava nas immediações do local do conflicto. Attingido na região frontal, aquelle militar teve morte instantanea, sendo seu corpo conduzido para a casa da familia. Monteiro e Thomaz Pereira eram amigos intimos.

Porto Alegre, 27 (retardado) — A directoria da Associação Commercial de Pelotas, reunida em sessão, nomeou commissões especiaes, para tratarem dos seguintes assumptos: redigir um memorial ao ministro da Fazenda sobre o modo mais conveniente de ser executado o serviço de guias de exportação; providenciar sobre as lacunas do serviço postal, principalmente de Pelotas a São Lourenço; officiar ao director da Viação Ferrea, pedindo para conceder um prazo que permitta aos interessados se habilitarem á nova determinação que extinguiu as vantagens de que gozavam os caixeiros-viajantes; pleitear junto ao ministro da Viação e do presidente do Estado a extensão das vantagens dos fretes proteccionistas ferroviarios aos productos da agricultura e da pecuaria que demandam o littoral; estudar o augmento de fretes da companhias de navegação; entender-se com o chefe do districto telegraphico sobre irregularidades no serviço; organizar os trabalhos eleitores, afim de tomar parte nos pleitos que se ferirem.

Realiza-se amanhã a festa das aves

Pela primeira vez, realiza-se amanhã, ás 2 horas da tarde, no parque do Matadouro de Santa Cruz, promovida pela 19º districto escolar, a interessante festa das aves.

A partida será ás 12.10 horas, da Central, no expresso de Santa Cruz.

ATRAZO DE PAGAMENTOS NOS TELEGRAPHOS DE NICTHEROY

Escrevem-nos:

"Sr. redactor. — Peço ampliar vossa pequena noticia de hontem sobre atrazo de pagamento dos Telegraphos no 13º Districto.

Desde janeiro do corrente anno, que os pagamentos se effectuam irregularmente. Assim, até hoje 28 de maio o mesmo Districto não foi pago do mez de abril — mas, isso somente quanto ás estações de secções de linhas do interior, pois a séde, em Nictheroy, vem sendo paga regularmente com o dinheiro da "Lyra" que o pagador saca por "supprimento" e sendo tal pagamento com um dinheiro que é para todos! O pagador, apertado pelas victimas, allega que o atrazo provem da má interpretação do Codigo de Contabilidade por parte da sub-directoria de Contabilidade dos Telegraphos; esta, porém, na pessoa do chefe da 2ª secção e outros funccionarios, imputa á Pagadoria do Districto como a causadora do escandaloso atrazo! Mas como quer que seja é uma situação insustentavel esta em que se acha a maioria dos funccionarios no referido Districto e para cuja normalização appellam para esse grande orgão de publicidade, afim de que encaminhe um pedido de providencias ao exmo. sr. ministro da Viação, que, certamente, [illegible] tal anarchia naquella repartição. [illegible] com sinceros agradecimentos pelas providencias que [illegible] — Adolpho Nobrega".

Um drama na Avenida Rio Branco

Octavio Varella, seu protagonista, insiste nas suas declarações

O depoimento da creada Adelaide

O protagonista do doloroso drama da Avenida Rio Branco, o funccionario do Banco Canadense, Octavio Augusto da Silveira Varella continúa ainda no 1º districto, aguardando o destino que lhe dará a autoridade policial a quem está affecto o seu caso. Durante todo o dia de hontem foi elle visitado por diversos amigos e por pessoas das sua familia, a quem, repetia a todo instante que agira num caso perfeitamente justificavel, convencido como estava da má conducta de sua mulher. Varella pernoitou no quarto dos commissarios e dormiu pouco. Pela manhã procurou se informar do que diziam os jornaes e tornou-se um pouco nervoso, repetindo, aos que o rodeavam, que sabia bem qual o seu destino e que não se arrependia do seu acto, praticavel por todo homem que se presa da sua honra.

A' tarde foi ouvida pelo dr. Sylvestre Machado, delegado, a creada Adelaide, de quem elle sempre procurou colher informações sobre a conducta de sua mulher, d. Carmen de Mello Varella.

Assistiu-as Octavio sem contrarial-as.

O DEPOIMENTO DA CREADA ADELAIDE NA POLICIA

Foi este o depoimento da creada Adelaide:

"E' empregada do sr. Varella ha tres annos e terça-feira pela manhã, cerca das sete e meia, estava sozinha na casa dos seus patrões quando ahi chegou o sr. Varella, que pediu café e quando ia servil-o foi novamente chamada por elle, declarando que ia retirar a sua roupa branca e que ella estivesse presente.

Continuando a falar com o seu patrão perguntou-lhe este se sua esposa d. Carmen costumava sair sozinha, ao que respondeu affirmativamente, que sim, que ás vezes ella saia só. Varella em seguida perguntou-lhe se quando sua esposa saia só ia com ou sem chapéo, respondendo que sem chapéo. Perguntou mais se ella quando saia não dizia onde ia; respondeu-lhe que não dizia.

Seu patrão perguntou-lhe ainda se ás vezes sua esposa não ia falar ao telephone, respondendo que sim e que ás vezes que era chamada respondia pelo telephone publico dizendo quando saia: "Adelaide, vou na Companhia falar ao telephone". Perguntou-lhe mais Varella se sua esposa não costumava receber cartas, respondendo a depoente que não, que só uma vez sua patrôa mandou-a ver na agencia do Correio se tinha carta, não tendo nenhuma, e que perguntando mais seu patrão se d. Carmen recebera outras cartas respondeu-lhe que sabia que ella havia queimado alguns papeis, ignorando se eram cartas, facto este occorrido na noite de segunda-feira quando houve o rompimento do casal e depois de haver d. Carmen arrumado as gavetas do toilette, tendo ainda nessa occasião entregue á depoente um papel que disse ser a sua conta com um turco e que não queria que seu marido soubesse que eram suas dividas, conta essa que entregou a d. Odette, irmã de sua patrôa. Ao seu patrão dissera apenas que quando sua fallecida mulher saia á rua, tomava a direcção da rua General Canabarro e isso ella viu uma vez e que disse tambem ao accusado presente que ella voltou mais cedo. D. Carmen disse a ella depoente que não obstante ter voltado de automovel da casa n. 203 da rua de Sant'Anna e tocar a toda pressa ainda chegou depois do seu patrão. Sua patrôa dizia que essa casa era de uma cartomante, deprehendendo a depoente do modo de falar de dona Carmen que ella tinha ido ali mais vezes e que nunca viu a finada falar com outro homem. Apenas referiu ao seu patrão que d. Carmen saindo, ha muito tempo, á rua, acompanhada de sua irmã menor d. Dulce, esperava o bonde com destino á cidade quando estando chovendo muito, della se approximou um automovel de que desceu um senhor que se offereceu para conduzil-a á cidade, com destino á Casa Leitão, acceitando ella esse convite, indo no automovel até á casa a que se destinava, tendo esse senhor deixado o interior do automovel e se collocado ao lado do chauffeur e que esse automovel tinha a placa da Prefeitura, sendo tudo isso referido a ella, declarante por d. Carmen. Uma vez uma empregada de uma vizinha contou-lhe que o tenente patrão dessa creada havia visto d. Carmen namorando e ella depoente interpellando sua patrôa, esta se revoltou, negando isso e dizendo que assim falavam della simplesmente por inveja. Não se recorda nem o nome da creada nem do do tenente; que seu patrão Varella, depois das interpellações já referidas saira, dizendo antes á depoente que nenhum mal queria fazer a d. Carmen, pois o que tinha a fazer já estava feito, referindo-se á separação de ambos e accrescentando que até o fim do mez ia entregar a casa, retirando as suas roupas e deixando que d. Carmen retirasse as suas e mais os objectos que entendesse.

Pouco depois da saida do seu [illegible]

Em seguida d. Carmen dizendo não querer jantar, mandou que a depoente servisse á sua irmã Dulce e que depois iria com esta passar a noite em casa de sua irmã Odette, em Cascadura, caso Octavio não voltasse, o que ella saberia, perguntando-lhe pelo telephone quando lá chegasse. Com effeito, cerca das nove horas da noite d. Carmen telephonou, perguntando se o marido tinha voltado e como respondesse que não, ella replicou que dormiria lá e telephonaria no dia seguinte pela manhã. Na manhã seguinte, terça-feira passada, d. Carmen, em vez de telephonar, appareceu em casa, acompanhada de suas irmãs Odette e Dulce. Quando sairam d. Odette declarou que ia ao banco falar com Octavio e Carmen com Dulce iriam para Cascadura.

D. Carmen costurava para fóra e de suas economias auxiliadas por cincoenta mil réis que o marido lhe dava, vestia-se e vestia sua irmã Dulce.

Durante todo o tempo em que esteve empregada na casa do accusado nunca suspeitou que a finada procedesse mal."

DEPOE O CAIXEIRO DA VENDA DA RUA S. FRANCISCO XAVIER

O caixeiro da venda da rua São Francisco Xavier 226, referido por Varella nas suas declarações, foi tambem ouvido pela autoridade policial. Chama-se elle Manoel Pinheiro Alonso é hespanhol de 26 annos e reside á rua Barão de Cotegipe n. 98 A. Foram estas as suas declarações:

"Disse que de nada sabe a respeito da vida intima do casal, presumindo apenas que o accusado proporcionava á esposa todo o conforto e nunca conversou com quem quer que fosse sobre o procedimento bom ou máo de d. Carmen, pois apenas a via algumas vezes passar pela rua em companhia de uma menina. Foi surprehendido com a noticia do crime, cuja causa ou motivo ignora e que cerca de sete horas de hoje foi procurado no armazem por um moço que disse ser parente de d. Carmen, o qual lhe pediu fosse á casa onde estava o cadaver da mesma, afim de contar ahi o que soubesse sobre a referida senhora, o que pretendeu recusar, porque de nada sabia, accedendo afinal, deante da insistencia do moço, para fazer lá, á vista de todos, essa declaração, o que fez."

DEPOE UM COMPANHEIRO DO CRIMINOSO

A autoridade policial reduziu a termo as declarações de um companheiro do assassino, o sr. Edgard de Gusmão Mello Rego, que com elle trabalhava no mesmo guichet, de n. 1, do Banco Canadense.

Declarou esse senhor, que na manhã de terça-feira, pouco antes de 10 horas, estava com Octavio no guichet, quando viu approximar-se uma senhora, saindo precipitadamente o seu companheiro. Pouco depois ouviu quatro estampidos e correria, acudindo tambem, e vendo, nessa occasião a referida senhora estendida na calçada e Octavio preso pelo investigador de serviço no banco. Nada podia informar sobre a vida intima do casal.

O ENTERRO DE D. CARMEN

Não saiu do Necroterio, conforme foi noticiado o enterro de dona Carmen. O cadaver da desgraçada senhora, recomposto após a autopsia foi vestido por uma parenta e transportado para a residencia, á travessa de S. José n. 14, casa 7.

A casa que é pequena encheu-se, principalmente de pessoas da vizinhança que depositaram flores, sobre o corpo. Varias corôas foram depositadas sobre o caixão mortuario, saindo o enterro com regular acompanhamento, ás 2 e meia da tarde, para o cemiterio de S. Francisco Xavier.

Todos vizinhos referidos pelo protagonista deste drama, no seu depoimento, são accordes nas suas informações sobre a conducta de d. Carmen, declarando que a mesma era muito estimada e attribuindo o crime a um acto de loucura do seu marido.

A IMPRESSÃO CAUSADA NA VIZINHANÇA

Foi bastante dolorosa a impressão que o crime causou na avenida onde o casal residia. Todas as pessoas que estiveram na casa da avenida da travessa de S. José tem palavras de carinho para com d. Carmen, que dizem ter sido victima de um crime, fruto de um cerebro doentio. Excessivamente zeloso da esposa, ciumento em extremo, Octavio Varella via nas suas saidas e vezes que falava ao telephone, provas da infidelidade della, quando ninguem a censurava por isso, sabido como era que d. Carmen costurava para fóra.

A policia vae ouvir alguns desses vizinhos, entre elles o sr. Durval Sá, residente no n. 2 e a quem se refere Octavio sobre um sorriso ironico do mesmo, sorriso que o senhor Sá declarou sem nenhuma intenção [illegible]

VARELLA FALA DE NOVO SOBRE O MOTIVO DO CRIME

[illegible]

POSTOS DE EMERGENCIA

A exemplo do que já fez em tempos a Prefeitura de S. Paulo, creando estabelecimentos de emergencia, tambem aqui, nas recentes providencias para o barateamento da vida, foi suggerido este alvitre.

Sem querermos entrar em apreciação dos resultados praticos de tal medida, cumpre-nos, entretanto, verificar que no meio commercial foi acceito aquelle alvitre, surgindo o primeiro posto de combate á carestia na rua Larga 134.

Sabemos, porém, que a empresa a que pertence aquella casa vae transformar, no proximo mez de junho todos os seus estabelecimentos em postos de emergencia, combatendo a crise com preços de tal ordem que teremos a impressão de voltar aos saudosos tempos do cambio a 18.

E é assim que as conhecidas Casas Atlas pretendem celebrar o seu 11º anniversario, promovendo uma grande venda que se iniciará amanhã, e durante o mez de junho.

(7480)

JOSE' SAPATEIRO FOI PRESO HONTEM, EM NICTHEROY

O feroz criminoso vae ser hoje enviado para esta capital

A policia do 3º districto de Nictheroy, prendeu hontem, á tarde, no Viradouro, o individuo José Luiz, vulgo José Sapateiro, que ali se achava foragido, e é accusado de haver commettido um assassinato nesta capital.

O pae da victima, Manoel Luiz Lindo, andava á procura do criminoso, que fugira desde o dia do crime. Informado de que José Sapateiro se achava na vizinha capital, para lá se dirigiu, e depois de muito procural-o, foi encontral-o numa venda existente em Santa Rosa, no Viradouro, communicando-se então com as autoridades policiaes do 3º districto, que foram no encalço do assassino.

A prisão foi effectuada pelo soldado Simplicio Oliveira da Silva, do regimento policial, destacado no posto, auxiliado pela praça do Batalhão Naval, Severino Vieira de Mello.

Da sub-delegacia local foi então remettido para a Policia Central da vizinha capital, de onde será enviado, hoje, para as autoridades policiaes desta capital, devidamente escoltado.

HOJE 100 CONTOS
CENTRO LOTERICO
R. SACHET, 4
(7553)

QUEIXOU-SE DO PADRASTO

Hontem, á noite, Waldemiro dos Reis, residente á travessa dos Praceres n. 54, procurou a policia do 9º districto e apresentou queixa de que seu padrasto, Mario Leonel de Carvalho, empregado da Limpeza Publica, o aggredira a foice, ferindo-o levemente na cabeça.

Accrescentou o queixoso ter Leonel ferido tambem, sua progenitora, Alice Pinto dos Reis.

Sobre o caso está aberto inquerito.

Illustração Brasileira
Numero do Maio
JA' ESTA' A' VENDA
(7467)

COM A PERNA ESMAGADA POR UM BONDE, EM SÃO GONÇALO

Num quarto particular do hospital de S. João Baptista, em Nictheroy, foi hontem á noite internado o menor Olier Pontes, filho de Francisco da Silva Pontes, collegial, com 7 annos de edade, apresentando esmagamento da perna direita, fractura do femur esquerdo e escoriações no joelho do mesmo lado.

O infeliz menino, ao atravessar a linha de bondes, em S. Gonçalo, foi colhido por um vehiculo, cerca das 7,20 da noite, que corria a grande velocidade. Transportado para o largo do Barreto, Olier foi soccorrido pela Assistencia Municipal, que o removeu para aquelle estabelecimento hospitalar.

O seu estado inspira sérios cuidados.

AUGMENTOU MUITO A SUA CONTA DA LIGHT?

E', com certeza, defeito no relogio ou na installação electrica. R. DE HOLLANDA, engenheiro electricista, localisa, com instrumento proprio e de alta precisão, qualquer causa de augmento de consumo. — Rua 1º de Março, 31. Tel. Norte 486.

21.056 - 20:000$000
Sorte grande de hontem da Capital Federal, vendido no
SONHO DE OURO
(7546)

chegara a pensar na compra de uma casa por 20 contos, disposto para isso ás mais rigorosas economias, tendo, neste assumpto falado ao seu amigo Angelo Andrade.

A IDA DE D. CARMEN AO BANCO

Foi obedecendo ao conselho de varias amigas, entre ellas a senhora do capitão Duncan que d. Carmen saiu a procura do marido no Banco. Ia ella certa de voltar com elle, mas obsecado pela idéa de que a mulher o traia, Octavio Varella perdeu de todo a cabeça, matando-a nas condições a que já nos referimos.

OUTROS DEPOIMENTOS SERÃO TOMADOS HOJE

Ainda esta noite Octavio Varella pernoitou na delegacia.

O delegado do 1º districto resolveu recolhel-o á Brigada Policial, visto ser este sargento da Guarda Nacional.

A' tarde deverão ser ouvidas outras pessoas, entre ellas a cartomante da rua de Sant'Anna n. 203.

A CASA DA RUA DE SANT'ANNA

A cartomante que d. Carmen costumava consultar é conhecida por d. Rita e reside mesmo á rua de Sant'Anna n. 203. E' a casa de um unico pavimento, com duas janellas e uma porta, e fica proxima á avenida Salvador de Sá. Fomos lá á noite, mas a casa já estava fechada e colhendo informações da vizinhança disseram-nos as pessoas que ouvimos que se trata de uma casa séria, nunca se tendo verificado ali escandalo algum.

Mme. Rita será ouvida hoje pelo dr. Sylvestre Machado.

MARIO ALVES

Afim de assumir o alto cargo de secretario das Finanças de Alagôas, embarca hoje para Maceió, a bordo do paquete "Rodrigues Alves", em companhia de sua exmª. familia, o nosso prezado companheiro Mario Alves.

Esse começo grave de noticia, essa velha "chapa", como se diz na giria da profissão, não consegue disfarçar a grande, a immensa, a profunda emoção que nos causa esse afastamento, temporario embora, do companheiro querido, cuja competencia é uma das garantias do successo desta folha e cuja leal camaradagem é um raio de sol nesta casa.

Jornalista na completa accepção dessa palavra, Mario Alves ha longos annos que empresta ao "Correio da Manhã" o brilho do seu concurso valioso e efficiente, destacando-se no nosso corpo redaccional pela sua vasta somma de conhecimentos, sobretudo no campo economico-financeiro, em que se especializou e é hoje, póde-se dizer sem exaggero, uma perfeita autoridade.

Primeiro official da Secretaria e secretario da Commissão de Finanças da Camara, Mario Alves é, como funccionario, o mesmo homem diligente, esforçado e zelozo que é como jornalista.

De Alagôas, guardaremos eternamente este pequeno resentimento: ter arrebatado ao nosso convivio diario os dois bons e esplendidos companheiros que são Costa Rego e Mario Alves, aquelle eleito seu governador e este agora escolhido para sua secretaria da Fazenda... Da perda que soffremos com a ausencia do segundo, o culpado directo é, aliás, Costa Rego...

Com o nosso mais affectuoso abraço de despedida, Mario Alves leva um pouco do nosso coração.

Que todas as felicidades o acompanhem no seu novo posto... e que elle não demore em regressar a esta casa, que é sua, são os nossos votos sinceros.

2 DE JUNHO

Urgente liquidação por motivo de obras; segunda-feira começam a liquidar todo o stock, com desconto de 50 %; o maior successo da época. Pedimos ao povo uma visita, para verificar a verdade; grandioso e variado sortimento de artigos para homens, meias de seda para senhora, o maior deposito de perfumarias e camisas de tricoline. Breve publicaremos a tabella de preços. Já somos conhecidos como baratelros e em liquidação! Somos assombrosos. Casa Indiana, 11 e 13, rua dos Andradas, em construcção para o novo predio. (7501)

Doenças da pelle e syphilis
—Diagnostico e therapia moderna. — Methodos de Berlim. Dr. F. Jenne. Assembléa 100, 9 — 12 e 5 — 6 Tel. C. 3301. (U 21861)

O RIO HOSPEDA UM INTELLECTUAL ISRAELITA

A respeito desta noticia recebemos as seguintes linhas:

"Sr. redactor. — No dia 25 do corrente, isto é, no domingo passado, saiu publicado uma noticia a respeito do dramaturgo israelita, Mark Arnstein.

Não é meu intento criticar tal noticia, mas sim emendar alguns erros que nella se encontram e que são devidos a algum ignorante membro da colonia judaica desta capital, sem duvida, que devia ter perguntado a uma creança israelita de oito annos o que é o hebraico e o que é o "idish".

O primeiro é a lingua de nossos antepassados, hoje falada na Palestina, e que possue actualmente os seus grandes poetas e escriptores. O povo judeu, no seu extenso exilio de dois mil annos, abandonou a lingua materna e entrou a manejar idiomas estranhos.

O segundo, que é o *jargon* do allemão com o hebraico, falado pelos judeus allemães e russos, é uma lingua recente, que já possue seus escriptores, e que é a lingua secundaria dos judeus. Cumpre dizer que esta é a lingua dos judeus "*Hachgnasin*", embora os judeus "*Sepharden*" falem o hespanhol. Mas a lingua futura e unica será o hebraico, e para este fim, em todos os paizes do universo onde ha judeus, fundaram-se escolas, para ensinar á mocidade israelita actual, que será a realizadora das aspirações nacionaes, a lingua hebraica; e, aqui no Rio, os sionistas fundaram uma escola, que é conhecida pelo nome de "Collegio Maghen David". Eu, membro da colonia israelita desta capital, a pedido de alguns amigos, que não souberam escolher a devida pessoa, venho defender os altivos interesses que lhe são inherentes.

Na publicação dizeis que o escriptor Mark Arnstein é "o mais legitimo e genuino representante da literatura hebraica".

Esse escriptor escreve suas obras em "idish", e não em hebraico, e o primeiro não poderá confundir-se com o verdadeiro idioma dos judeus: o hebraico.

Na palestra com o representante desse importante orgão, diz o sr. Mark Arnstein, entre outras coisas: "O israelita deve conhecer o "idish", que é o hebreu (!!), que é o idioma commum a todos os judeus do mundo, e, que é tambem o seu idioma religioso".

Isto não é coisa que se ouça do mais ignorante israelita e quanto mais de um tão illustrado judeu!

E' incrivel! Qual judeu dirá ser o "idish" o idioma commum a todos os judeus do mundo? Já disse que elle é falado só pelos judeus "hachgnasin", e que o hebraico é o verdadeiro idioma "commum a todos os israelitas do mundo", como já mostrei acima. E se o sr. Arnstein diz que o "idish" é o idioma religioso, é porque nunca viu um livro de rezas judaicas, porquanto todas as orações religiosas estão escriptas em hebraico.

Peço-vos, pois, em nome dos judeus do Rio, a publicação destas simples linhas, no vosso conceituado jornal, de um joven que se sente obrigado a advogar os seus mais abalizados interesses. — *Constantino Marcos*."

O movimento da Inspectoria de Vehiculos

Infractores chamados dentro do praso de 48 horas

Estão chamados a comparecer dentro de 48 horas para responderem por infracções que lhes são attribuidas, os conductores ou proprietarios dos autos abaixo mencionados:

N. 44, excesso de velocidade; 44, excesso de velocidade e descarga livre; 308, desobediencia ao signal; 308, desobediencia ao signal para accender as lanternas; 601, desobediencia ao signal para ser fiscalizado; 684, não diminuir a marcha no cruzamento; 684, meio fio e bonde; 725, interromper o transito; 728, desobediencia ao signal para accender a lanterna; 831, excesso de velocidade; 868, contra a mão; 892, não diminuir a marcha no cruzamento; 1006, meio fio e bonde; 1040, excesso de velocidade; 1080, desobediencia ao signal para accender as lanternas; 1334, excesso de velocidade; 1495, excesso de velocidade; 1637, desobediencia ao signal; 1658, desobediencia ao signal para accender as lanternas; 1665, desobediencia ao signal para accender as lanternas; 1697, desobediencia ao signal para accender a lanterna posterior; 1804, desobediencia ao signal; 1993, desobediencia ao signal para accender a lanterna; 2045, não diminuir a marcha no cruzamento; 2080, excesso de velocidade; 2127, entregar a direcção a uma senhora; 2160, desobediencia ao signal para accender a lanterna posterior; 2163, não diminuir a marcha no cruzamento; 2282, descarga aberta; 2282, descarga livre; 2293, desobediencia ao signal para accender as lanternas; 2336, desobediencia ao signal para accender a lanterna posterior; 2475, meio fio e bonde; 2603, desobediencia ao signal para ser fiscalizado; 2622 desobediencia ao signal para ser fiscalizado; 2648, excesso de velocidade; 2732, desobediencia ao signal; 2732, desobediencia ao signal; 2737, desobediencia ao signal para accender as lanternas; 2752, não diminuir a marcha no cruzamento; 2831, desobediencia ao signal; 2865, desobediencia ao signal para accender as lanternas; 3005, excesso de velocidade; 3045, desobediencia ao signal; 3059, desobediencia ao signal; 3075, excesso de velocidade; 3215, excesso de velocidade; 3283, não diminuir a marcha no cruzamento; 3297, não diminuir a marcha no cruzamento; 3432, não diminuir a marcha no cruzamento; 3432, excesso de velocidade; 3739, desobediencia ao signal para ser fiscalizado; 3767, desobediencia ao signal; 3849, descarga aberta; 4017 excesso de velocidade; 4263, desobediencia ao signal; 4456 excesso de velocidade; 4474, desobediencia ao signal; 4519, desobediencia ao signal; 4643, contra a mão de direcção; 4664, não diminuir a marcha no cruzamento; 4707, desobediencia ao signal para accender as lanternas; 4926, entregar a direcção a um senhora; 4972, meio fio e bonde; 5123, excesso de velocidade; 5207, fazer uso do pharol; 5207, parar em logar não permittido; 5288, excesso de velocidade; 5345, não diminuir a marcha no cruzamento; 5367, não diminuir a marcha no cruzamento; 5367, excesso de velocidade; 5396, excesso de velocidade; 5406, estacionar em logar não permittido; 5485, excesso de velocidade; 5485, desobediencia ao signal para accender a lanterna posterior; 5659, estacionar em logar não permittido; 5670, contra a mão; 5689, excesso de velocidade; 5762, excesso de velocidade; 5801, não diminuir a marcha no cruzamento; 5832, interromper o transito; 5951, excesso de velocidade, descarga livre e desobediencia ao signal para accender as lanternas; 6050, excesso de velocidade; 6256, desobediencia ao signal para accender a lanterna posterior; 6308, excesso de velocidade; 6308, não diminuir a marcha no cruzamento; 6319, contra a mão; 6376, desobediencia ao signal para accender a lanterna posterior; 6387, excesso de velocidade; 6420, estacionar em logar não permittido; 6437, não diminuir a marcha no cruzamento; 6439, meio e fio e bonde; 6484, meio fio e bonde; 6642, desobediencia ao signal; 6644, desobediencia ao signal para accender a lanterna posterior; 6703, fazer uso do pharol; 6758, excesso de velocidade e descarga livre; 6909, estacionar em logar não permittido; 6949, meio fio e bonde; 6951, descarga aberta; 6953, excesso de velocidade; 6957, estacionar em logar não permittido; 6977, desobediencia ao signal; 6996, excesso de velocidade; 7024, desobediencia ao signal; 7040, excesso de velocidade; 7059, excesso de velocidade; 7077, fazer uso do pharol; 7085, desobediencia ao signal para accender as lanternas; 7242, meio fio e bonde; 7271, estacionar em logar não permittido; 7305, não diminuir a marcha no cruzamento; 7334, excesso de velocidade; 7336, desobediencia ao signal para ser fiscalizado; 7403, estacionar em logar não permittido; 7443, excesso de velocidade; 7455, contra a mão; 7481, desobediencia ao signal; 7561 estacionar em logar não permittido; 7603, não diminuir a marcha no cruzamento; 7605, desobediencia ao signal; 7622, desobediencia ao signal para ser fiscalizado; 7625, desobediencia ao signal; 7635 contra a mão; 7672, desobediencia ao signal para ser fiscalizado; 7715, excesso de velocidade; 7775, excesso de velocidade; 7822, não diminuir a marcha no cruzamento; 7835 desobediencia ao signal para ser fiscalizado; 7853, desobediencia ao signal para accender a lanterna posterior.

EXAME DE MOTORISTAS

Chamada para hoje, ás 9 horas: Antonio Manoel de Jesus, Antonio Soares de Campos, Annibal Alves, Manoel de Souza, Luiz Martins Medeiros, Manoel de Jesus, Osorio Antonio Rodrigues, Attilio Canton, Pedro Gomes de Carvalho e Antonio Maria da Silva.

Turma supplementar — Justiniano José dos Santos, Agostinho Ferreira, José Vieira de Mello, Firmino Pereira da Rocha, João Antonio, José Affonso Branco e Arnaldo Dias Barreiros.

Prova pratica — Avelino Alves de Oliveira, Celstino Baptista e Francisco de Almeida.

Prova regulamentar — Julio Fernandes.

Resultado dos exames effectuados em 26, 27 e 28 do corrente:

Motoristas approvados — Thomas Mure Kentiss, Armando Vieira, Rufino Gomes de Almeida, Hermann Telles Ribeiro, João da Silva Triga, Raphael Garcia Pardellas, Arthur Bonet Armas, Thomaz Pinto de Moura.

Reprovados — João Ossola, Joaquim Baptista da Graça, João Pires, Antenor Ribeiro Gomes, Julius Johann Schveitzer, Fernando de Mattos e Aurelia Julio.

O ASSALTO E ROUBO AOS CARROS DA E. F. CENTRAL, EM MENDES

Os accusados prestaram fiança, hontem no Juizo Federal do Estado do Rio

No Juizo Federal do Estado do Rio, prestaram fiança, hontem, afim de se defenderem soltos, no processo crime que lhes move a Justiça Publica, Joaquim Conrado Cleffa e Anesio Cleffa, processados por terem assaltado e roubado em carros da Central do Brasil, na estação de Mendes.

Leitura para todos
Numero de Junho
Já está á venda
(7543)

As remodelações do Rio

OS BAIRROS

II

Como vimos em nosso artigo anterior, o phenomeno de descentralização urbana dotou o Rio de Janeiro desta orla de arrabaldes com chacaras umbrosas, abrigo da aristocracia de sangue e do dinheiro contra os excessivos calores do centro.

As metamorphoses da cidade iam-se, porém, operando, com uma liberdade de acção individual, com uma licença a que nunca os poderes publicos procuraram oppôr-se. Seguiu-se o principio do menor esforço.

Já no periodo de transição em que a Côrte Portugueza aqui se estabelecera, começaram os attentados á belleza nativa da floresta.

A' proporção que o casario fazia recuar a matta, mondavam-se os caminhos que, contornando collinas, marginando mangues e praias, facilitavam-lhe o accesso. São typicas as ruas da Misericordia, S. José, a antiga d'Ajuda, a tortuosa rua Direita, as ruas 7 de Setembro, Carioca, Frei Caneca, Riachuelo, o dedalo de viellas da Saude e Gambôa e as praias de Santa Luzia, Lapa, Russell e Flamengo. O alinhamento das casas esposára todas as sinuosidades impostas pela natureza topologica do terreno.

Nos aterrados, porém, foram as ruas traçadas a cordel, cortando-se em angulo mais ou menos rectos. Dahi o aspecto do centro urbano, localizado no enorme brejo outr'ora existente entre os morros do Castello, Santo Antonio, Senado, Providencia, Conceição e S. Bento, cujas ruas se alinharam sómente com a estreita preoccupação de formar um arremedo de taboleiro de xadrez. Nas ruas do Lavradio, Rezende e Areal e nas ruas da Cidade Nova, tambem antigos brejos, nota-se a mesma formação rectilinea. Os largos dispuzeram-se ao acaso dos terrenos deixados baldios nos vastos Campos da Cidade.

A preoccupação geometrica, como dissemos — de vistas curtas — estava longe de um traçado regular preestabelecido, como o dos campos militares ou colonias que os Romanos, na Antiguidade, sob plano rectilineo, consagrado pelos preceitos da religião augural, espalharam pelo Imperio, tendo por fim, com o seu Pretorio ou o seu Forum, repetir Roma — a Cidade Eterna — impondo a sua vontade, o seu sello, ao mundo inteiro. Mais longe estava, portanto, do monumental plano de l'Enfant, para Washington, ainda hoje respeitado, onde se reproduzem as magnificas e nobres perspectivas dos classicos jardins francezes, obedecendo a sua concepção ás reciprocas relações que deveriam existir entre os edificios publicos, divididos em dois centros convergentes dos poderes da Nação: — o legislativo e executivo, tornando-a, em sua expressão topologica e monumental, uma verdadeira metropole politica.

No Rio de Janeiro, como vimos frisando, nunca houve um plano de conjunto que localizasse as vias de communicação, determinando pontos de convergencia que distribuissem as correntes de circulação.

Não foram previstas, nas diversas vias urbanas, as condições de orientação, direcção largura, natureza e caracter das construcções. Nunca foi regulada a densidade da população pela conservação de espaços livres ou pela limitação das zonas de construcção. O caracter e a localização das edificações, quer publicas, quer privadas, não obedeciam a posturas que preservassem a cidade de congestionamentos ou de adaptações improprias.

A cidade, em seu desenvolvimento, cresceu e, infelizmente, cresce, ainda, ao acaso dos interesses privados, soffrendo das bruscas transformações de sua evolução social.

Assim, com a formação do proletariado, quando extincta a clientela dos aggregados e a escravatura, caracteristicas das épocas colonial e imperial, deu-se uma infeliz adaptação dos bairros então mais proximos do centro urbano. As suas casas senhoriaes transformaram-se em habitações collectivas para proletarios, acarretando, desta arte, um desenvolvimento defeituoso para a cidade ainda em formação. A rua Visconde do Rio Branco, o Campo de Sant'Anna, as ruas do Lavradio, Invalidos, Riachuelo, Frei Caneca, Cattete e adjacentes tiveram as suas casas assim metamorphoseadas, sem a necessaria propriedade nas accommodações e nas condições hygienicas.

A augmentar estas irregularidades na formação da cidade, começára o exodo para o suburbio e para a zona rural, hoje circumscripções suburbanas, da população avida de ar mais sadio, de vida mais economica.

Reproduzia-se, com maior acceleração, o movimento centrifugo da população das mais velhas cidades, phenomeno cuja antiguidade e lentidão attestam numerosos exemplos. Em Londres, desde o seculo XVII, Graunt tinha estabelecido pelo calculo estatistico do obituario, que os arrabaldes augmentavam muito mais de população que a cidade propriamente dita (1). Da mesma fórma em Paris, em 1644, a progressão do augmento da população peripherica, havia dado logar a tomarem-se medidas restrictivas, denunciando um verdadeiro exodo no receio que tinham de ver deserta e inhabitada a parte central da cidade. Ademais, desde os meados do seculo XIX, as estatisticas nos mostram a emigração para a peripheria da classe operaria, accentuando a desconcentração da população de uma maneira continua, claramente desenvolvida desde 1817 (2).

Este movimento, em geral e no Rio de Janeiro, especialmente, dirigiu-se mysteriosamente para o oeste, acompanhando eguaes tendencias observadas em Paris, Londres, nas cidades industriaes da Inglaterra, em Buenos Aires, etc., e sobre as quaes, como facto geral, nos elucida Ratzel, na sua Antropogeographia.

Pela aberta entre as collinas que encerravam a antiga cidade do Rio de Janeiro, foi que se desenvolveu o estabelecimento da população, com o fito principal de approximar das zonas periphericas o nucleo urbano.

A maneira celere por que se fez este deslocamento, foi desvendada pelas pesquizas feitas por erudito polygrapho, que já, pelo *Jornal do Commercio*, de 14 de março de 1915, nos diz: "Em 1822, o districto mais populoso do Rio, era o da Sé. Em 1838 e 1848, o do Sacramento. Em 1870, 1872 e 1890, o de Sant'Anna. Em 1906, o de Inhauma. Em 1872, as freguezias urbanas centraes (Sacramento, Candelaria, São José, Santa Rita, Sant'Anna, Gloria, Santo Antonio, Espirito Santo), concentravam ..... 182.904 habitantes dos 266.831 que continha o Municipio Neutro. Em 1890 tinham ainda 309.035 para um total de 522.651. Entretanto em 1906 a população das parochias centraes ficava em ..... [illegible]-426 para um total de 811.443.

"O que mais caracteriza este deslocamento urbano é o parallelo da população da freguezia urbana mais central, Candelaria, com a da freguezia suburbana mais prospera, Inhauma, através dos diversos recenseamentos." E o nosso illustre jornalista documenta a sua asserção com o seguinte quadro que copiámos:

Anno	De Candelaria	De Inhauma
1821	12.445	2.408
1838	10.113	3.091
1849	18.683	5.315
1856	10.577	5.452
1870	9.239	7.190
1872	9.818	7.220
1890	9.701	17.448
1906	4.454	68.557

Podemos accrescentar que, pelo recenseamento de 1920, as parochias centraes denunciavam ..... 487.909 habitantes, para um total de 1.147.599. A freguezia da Candelaria apresenta-se 3.962 almas e a de Inhauma com 131.886, accentuando a crescente acceleração do movimento denunciado.

Esta descentralização da população urbana que se transporta para as zonas suburbanas, determina tambem o condensamento da mesma nas regiões urbanas periphericas. A cidade lança prolongamentos irregularmente condensados, de modo a alcançar os nucleos suburbanos ou rurais já povoados, apresentando, assim, sua peripheria um aspecto discontinuo, que, entre nós, attrae o estabelecimento das industrias e das residencias campestres, abandonado o centro urbano quasi exclusivamente á sua funcção puramente commercial.

Tomemos na zona urbana peripherica os exemplos dos bairros do Engenho Novo, Engenho Velho e Gavea, cuja população, num periodo de 6 annos, apresenta o seguinte quadro estatistico:

Anno	E.-N.	E.-V.	Gavea	P. U.
1906	63.536	92.406	12.943	626.404
1907	64.297	93.567	13.246	635.061
1908	64.277	93.986	13.518	636.969
1909	65.326	95.757	13.794	649.936
1910	67.255	98.831	14.282	671.170
1912	74.883	101.162	16.188	752.759
1911	70.942	104.678	15.236	710.984

Estes dados estatisticos com excepção do anno de 1908 em que, devido á epidemia de variola, houve um decrescimo de população, accusam um crescimento annual médio de 0.0278 para o Engenho Novo, de 0.0313 para o Engenho Velho e de 0.0389 para a Gavea. Neste mesmo periodo de 6 annos, o crescimento médio annual da população global do Districto Federal fóra de 0.0310 (3).

Como acabamos de ver a irradiação da população pelas zonas suburbanas, determinou uma condensação nas zonas periphericas da cidade, e onde, naturalmente, os congestionamentos que se observam no centro urbano, a que a ausencia de um plano geral de accommodação dos bairros e das zonas de extensão e irradiação urbanas, aggrava as consequencias.

Distendendo-se a população e condensando-se ao mesmo tempo em torno do nucleo urbano, operaram-se mudanças de ordem morphologica, solidarias desse phenomeno e que o condicionam. As economias das diversas circumscripções urbanas que mantinham entre si apenas relações intermittentes por intermedio do centro, começaram a ter intercambio directo. Estabeleceu-se, então, um movimento de coisas e de homens entre os pontos diversos da cidade que, nestes ultimos tempos com o affluxo da immigração, cada vez mais accentua a mobilidade dos elementos sociaes de cada bairro. Pouco a pouco, irão, assim, desapparecendo as pittorescas differenciações que outr'ora tão fundamente separavam os habitantes de cada bairro, e, em breve, as diversas zonas urbanas, unidas pelos laços permanentes de sua vida de relação, formarão um todo heterogeneo. A vida intensa do centro urbano é que irradiará os seus movimentos por todas as zonas da cidade, de um modo directo e constante.

Do que vimos dizendo, deprehende-se a necessidade premente de salvaguardar o desenvolvimento normal da cidade, impedindo as agglomerações segundo as disposições do acaso ou dos interesses particulares e transitorios. As exigencias da hygiene, o desenvolvimento da actividade commercial e industrial, a multiplicação dos meios de transportes requerem o alargamento das ruas antigas e a creação de novas arterias. A crescente densidade da população torna imprescindivel a creação ou conservação de espaços livres para as reservas de ar respiravel, emfim, o estabelecimento dos serviços de esgôto, de aguas pluviaes e de agua potavel, as installações de illuminação a gaz e a electricidade e a de força motriz e tantas outras transformações, são a consequencia directa da adaptação da collectividade urbana em evolução ás condições da vida moderna.

E' inadiavel, portanto, a organização de um plano geral de remodelação dos bairros de accordo com as tendencias da cidade. Integrar cada bairro á vida geral da urbanização, respeitando-lhe o caracter peculiar, é uma das condições impostas ao urbanista que queira remodelar o Rio de Janeiro.

Para este fim, é necessario um estudo para o reconhecimento do sentido em que evoluem as suas agglomerações diversas. Então na remodelação ou no estabelecimento das arterias é indispensavel este estudo, tendo em vista o conforto e a conveniencia das zonas a ellas adjacentes.

O systema moderno de localização urbana consiste em, uma vez chegada a noite, abandonar-se o nucleo da cidade que fica desfalcada de dois terços de sua população. Os que ficam habitam os andares superiores dos edificios commerciaes.

Para esta parte minima da população trabalhadora é necessario ar, espaço de recreio. Para evitar a disseminação exagerada da maior parte que se espalha pelos arrabaldes, são necessarias leis restrictivas que salvaguardem as bellezas nativas.

Uma cidade não se subtrae impunemente a todas as leis de previdencia edilitaria, e hoje o perigo lhe virá com maior acceleração accrescentado ás nossas taras urbanas.

Comprehendendo este risco e temendo-o para as suas cidades, nos Estados Unidos, fundaram-se mais de 700 ligas de mulheres e de 2.000 sociedades civicas para o embellezamento urbano. A belleza é considerada por uma dessas associações, como um valor commercial: "Começa-se a se convencer que uma bella cidade, limpa e bem cuidada, é dinheiro em caixa para todos os que vivem nella: ninguem protesta mais contra as taxas de embellezamento."

Torna-se manifesto que o Rio vae-se transformando numa prova em contrario a "este valor commercial da belleza" que fez, entretanto, a sua fortuna.

O estudo de conjunto e systematico dum plano urbano, comporta, com a realização de problemas estrictamente edilitarios a de problemas sociaes que elle implica. A super-população das cidades, trazendo como consequencias a especulação dos terrenos e a carestia das construcções, arrastou-nos a uma situação cuja barbaria é escandalosa.

No Rio de Janeiro, abolidos os celebres cortiços, a habitação do proletariado não continuou em melhores condições sobretudo a nossos conhecimentos de hygiene e a nossas pretenções modernas.

O proletario que reside no centro urbano, abrigou-se nos velhos e enormes casarões abandonados pelas altas classes. Ahi se alojam numa promiscuidade espantosa, fócos de infecção moral e physica para as familias e, por ella, para a communidade. Aquelle que não obtem alojamento nestas condições faz acampamento nos morros que rodeam a cidade, edificando estes bairros suspensos, de caixões de batatas e latas de kerozene, que tão vergonhoso aspecto dão ás partes mais á vista de nossa capital.

O proletario que, graças ás facilidades de transporte, póde abandonar o centro, espalhou-se pelos suburbios que se tornam, assim, uma região urbana, semeada de nucleos de construcções um pouco mais densas para o desenvolvimento do commercio e os serviços administrativos. Ahi a lei do desenvolvimento urbano, não encontrando nenhum obstaculo, acarreta para essa região os mesmos perigos do centro. Pouco a pouco a valorização dos terrenos junta a outras causas economicas, produz o accumulo da população, sem reservas de espaços livres, nem arterias de desafogo.

Dahi a evidente necessidade para o Rio de Janeiro, de uma regulamentação organica verdadeiramente racional, tendo por base, sob o ponto de vista particular, as dimensões dos terrenos a edificar e, sob o ponto de vista collectivo, a divisão em zonas de todo o territorio municipal.

Esta regulamentação teria por guia um plano que, como vimos pelos phenomenos de ordem morphologica, se comporá de duas partes: — um plano interior, para o nucleo da agglomeração urbana, um plano exterior, para o desenvolvimento desta agglomeração.

Estudaremos em artigos subsequentes, as possibilidades de organização de um tal plano de conjuncto, digno da situação excepcional e da belleza que enquadra a nossa incomparavel cidade.

Gelabert de Simas

(1) — W. Petty — Natural and Political Observations in Economic Works.
(2) — Meuriot — Agglomérations urbaines.
(3) — Annuario Estatistico — (1908-1912).

DOENÇAS VENEREAS — Tratamento gratuito nos seguintes dispensarios:
Avenida Mem de Sá, 201; Hospital Pró-Matre (Só mulheres), Av. Venezuella, 159 (Cáes do Porto); Policlinica de Botafogo, rua Bambina, 141; Dispensario Viscondessa de Moraes, Avenida Pedro Ivo, 146; Posto de Prophylaxia Rural da Penha; Ambulatorio Rivadavia Corrêa, rua Flora n. 17, Engenho de Dentro e rua Paulo de Frontin, 13, das 8 ás 10 horas da manhã. (0209)

CORREIO OPERARIO

O QUE E' PRECISO FAZER

O Conselho Nacional do Trabalho continúa a responder a varias consultas, a proposito da execução da lei 4.682, umas directamente feitas por interessados, outras pelas proprias empresas ferroviarias, que na maioria pretendem interpretar, restrictamente, certos dispositivos da referida lei.

Essa confusão, essa incerteza e na maior parte dos casos — por que não escrevemos a coisa como é? — essa tendencia, para minorar as prerogativas conferidas ao proletariado, cujos direitos a lei enilludivelmente assegura, resultam de uma causa unica: a falta de regulamentação.

Com que autoridade, porém, poderia o governo censurar as empresas que recalcitram, algumas talvez em bôa fé, se é elle o primeiro a transgredir os preceitos mandados observar pelo legislador? Essa infracção está documentalmente provada.

Praticou-a o governo federal, perpetram-n'a os governos regionaes, deixando de cumprir a providencia primacial da lei, isto é, não creando as Caixas de Aposentadoria e Pensões, de conformidade com as disposições terminantes daquelle decreto, sob a allegação de que já existem e funccionam instituições dessa natureza.

Já demonstrámos que não procede, nem deve ser admittida semelhante escusa. O que o legislador quiz foi crear uma instituição permanente, de caracter geral, de cumprimento obrigatorio para todas as companhias de estradas de ferro do paiz, sem distincção de categoria ou de classe. Se em algumas já existiam as Caixas, é racional que as deviam as empresas amoldar ao typo das que foram organizadas por lei federal. Os agentes do poder executivo, pronunciando-se sobre mais de um incidente, provocado por essa desobediencia á lei n. 4.682, não hesitaram em declarar que as estradas de ferro do Estado se acham fóra do alcance da legislação nova.

Percebe-se, com muita clareza, que o Congresso deve fazer a revisão da lei, refundindo-a, afim de convenientemente a emendar, sanando-lhe as lacunas que favorecem os desvios, quiçá, os esbulhos verificados. E não é difficil a tarefa, tanto mais que se encontra na Camara, com a sua discussão bem adeantada, um projecto da commissão de Legislação Social, reformando e ampliando a esphera da lei 4.682.

O proprio Conselho Nacional do Trabalho poderia apresentar suggestões, no sentido de ser adoptada uma lei capaz de attender ás justas aspirações do proletariado. Resta saber, todavia, se o poder legislativo, que nada promove sem prévia annuencia do executivo, está disposto a dar essa prova de dedicação aos interesses populares e principalmente ao direito, já por elle proclamado, das classes trabalhadoras do paiz.

FEDERAÇÃO OPERARIA DO RIO DE JANEIRO

A convite da directoria desta Federação deverão reunir-se hoje, ás 7 horas da noite, á rua Senador Pompeu n. 109, os delegados eleitos por diversas associações. O fim da reunião é nomear a commissão pró-escola. Pede-se o comparecimento de todos os interessados.

UNIÃO B. DOS CHAUFFEURS

Realiza-se hoje, ás 8 horas da noite, uma assembléa da União Beneficente dos Chauffeurs, á rua Evaristo da Veiga n. 130, sobrado. Entre os assumptos da ordem do dia figuram a reforma dos Estatutos e a leitura do relatorio da commissão revisora dos livros da extincta Associação Resistencia dos Motoristas.

UNIÃO DOS OPERARIOS EM FABRICAS DE TECIDOS

Esta associação effectuará amanhã, em sua séde, á rua Acre 19, uma assembléa geral extraordinaria, com o fim de serem discutidos varios assumptos sociaes.

SYNDICATO DE OFFICIOS VARIOS

De accordo com a resolução da ultima assembléa, ficou deliberado que as reuniões do Syndicato de Officios Varios se realizem aos domingos, para melhor serem attendidas as conveniencias dos interessados.

CONTROVERSIA ENTRE JOSE' ELIAS E O DR. JOSE' OITICICA

"Communismo versus anarchismo"

Hoje, sexta-feira, ás 7 horas, na séde da União dos Operarios em Fabricas de Tecidos, á rua Acre n. 19, realiza-se a annunciada controversia entre o operario José Elias e o dr. José Oiticica, tendo por thema: "Communismo versus anarchismo".

Para assistirem á mesma, convida-se os adherentes das associações operarias e o proletariado em geral.

SOCCORRO OPERARIO INTERNACIONAL

Escrevem-nos:

"Reuniu-se ante-hontem, na séde da União dos Operarios em Fabricas de Tecidos o Comité Nacional do S. O. I. Entre as diversas deliberações tomadas, ficou assentado que o camarada Astrogildo Pereira realize uma conferencia sobre o Soccorro Operario Internacional em beneficio do mesmo, na proxima sexta-feira, 6 de junho, em local previamente combinado e annunciado pelos jornaes.

O sr. Astrogildo Pereira, foi tambem designado para fazer uma conferencia sobre o S. O. I. no festival que a União dos Tintureiros deve realizar no dia 14 de junho proximo. Tomando-se conhecimento do officio dirigido ao comité pela União dos Tintureiros, em que se communica que a renda do buffet do seu festival será dedicada ao S. O. I., foi muito apreciado este gesto de solidariedade proletaria, e deliberou-se que os camaradas delegados do Centro Cosmopolita auxiliassem o serviço do buffet durante o festival.

O sr. Paulo de Lacerda ficou encarregado de responder ao officio dirigido pela Liga Operaria de Construcção Civil em Nictheroy, mostrando o engano em que incorreu.

O sr. Paulo de Lacerda levou ao conhecimento do comite a combinação feita com seu irmão Mauricio de Lacerda afim de que conseguisse dar um espectaculo de sua peça "Flor de lotus", em collaboração com Heitor Modesto, em beneficio do S. O. I.

Terminada a reunião ficou marcada outra para a proxima quarta-feira, 4 de junho.

Nessa mesma reunião, o sr. Astrogildo Pereira dando contas da incumbencia recebida do Comité Central do S. O. I. de Moscou, explicou o que era a obra do S. O. I., sua importancia e multiplicidade. — O secretario geral."

CONSELHO NACIONAL DO TRABALHO

A secretaria geral, do Conselho Nacional do Trabalho expediu ás caixas de aposentadorias e pensões das estradas de ferro as circulares abaixo:

"O Conselho Nacional do Trabalho, em sua sessão de 20 do corrente, examinando uma consulta que lhe foi dirigida, resolveu: os empregados que *sponte sua* se demittem, não têm direito á restituição das quotas com que houverem contribuido para as caixas."

"O Conselho Nacional do Trabalho, estudando uma consulta referente ao art. 13 da lei n. 4.682, de 24 de janeiro de 1923, deliberou o seguinte:

Para a contagem dos dez annos de serviço a que se refere o art. 13, devem ser levados em conta os serviços effectivos, ainda que não sejam continuos, prestados em uma ou em mais de uma empresa ferroviaria, conforme o disposto no artigo 23.

Quanto á contagem do tempo de serviços prestados nas construcções de prolongamentos da estrada de uma ou de outras empresas, o Conselho já decidiu que os empregados que servem nessas construcções como simples trabalhadores de empeitada, sem occupações regulares nas empresas, das quaes se retiram após as construcções, não são ferroviarios na significação profissional e technica do termo, não tendo portanto direito aos favores da lei."

Ao Monopolio da Felicidade
(HOJE)
100 CONTOS
14—Rua Sachet—14
(7527)

O curso de historia da medicina

Terá logar, hoje á 1 hora da tarde no amphytheatro de Pathologia Geral na Faculdade de Medicina, á Praia Vermelha a terceira conferencia do curso de Historia da Medicina que está sendo feito nessa Faculdade pelo professor Mauricio de Medeiros.

Hoje 100 contos
Habilitae-vos no
CAMPEÃO LOTERICO
38 - Rua Sachet - 38
(7510)

Incommodos de Senhoras?
Elixir de Inhame
Ap. D. N. S. P., n. 255, em 17 — 10 — 914. (2007)

UM FUNCCIONARIO DO MINISTERIO DO EXTERIOR ATROPELADO

O auto particular n. 5.576, dirigido pelo seu proprietario, ao passar, hontem, á tardinha, pela rua Vinte e Quatro de Maio, atropeliu, em frente ao predio n. 306, proximo da estação do Sampaio, o sr. Alcides Silva, funccionario do Ministerio do Exterior.

A victima, apresentando contusões e escoriações generalizadas, foi soccorrida no posto da Assistencia do Meyer e logo após internada no Hospital Evangelico.

A policia do 18º districto instaurou inquerito para apurar devidamente a lamentavel occorrencia.

Correio da Manhã

ASSIGNATURAS

Brasil: Anno...... 60$000 — Semestre. 35$000
Exterior: Anno...... 140$000 — Semestre. 80$000

Numero avulso. . . 200 rs.
Idem no interior. . 300 rs.
Idem atrazados. . . 400 rs.

PUBLICAÇÕES
(Preço por linha)

1ª pagina	1:500$000
2ª pagina	1:200$000
3ª pagina	1:000$000
4ª pagina	1:500$000
5ª pagina	900$000
6ª pagina	800$000
7ª pagina	700$000

Annuncios e reclames commerciaes continuam de accordo com a tabella em vigor.

TELEPHONES:
Director, 1258 C. — Redacção 5698 C.
Administração, 37 C.

Endereço telegraphico "Correomanhã".

O filho illustre

(HISTORIA VELHA QUE O POVO CONTA)

Antigamente, quando os bichos falavam, vinha, certa vez, sósinho pela floresta, um Elephante novo, quando sentiu no pescoço uma laçada.

Era um punhado de caçadores que o prenderam e o levaram para uma terra muito distante da terra dos Elephantes.

No reino dos pachidermes houve alaridos e sustos, alaridos de pranto por aquelle companheiro que se não sabia vivo ou morto, susto pela sorte dos outros companheiros que estavam ameaçados de cair um dia nas mãos dos caçadores.

Passou-se muito tempo, muito tempo...

Um dia começaram a chegar á terra dos pachidermes noticias do Elephante capturado. A principio noticias vagas, incertas, sem fundo verdadeiro, depois mais claras, mais seguras e ultimamente consoladoras. O Elephante novo, que se suppunha perdido, era feliz. Vivia no reino dos Homens, numa cidade fulgurante, numa linda casa que parecia um palacio, mimado e festejado.

Até o saber humano, aquelle saber que no reino dos bichos tanto assombro e tanto respeito causava, estavam os Homens lhe ensinando na cidade.

Aquella nova causou uma infinita alegria em toda a terra dos Elephantes. Tinha-se afinal um filho, um irmão, que seria, no futuro, pela sciencia humana, a gloria dos pachidermes.

Mais tarde, muitos annos depois, novas noticias chegaram ao reino dos bichos. O Elephante, o irmão distante, revelava-se entre os Homens um assombro de intelligencia e um assombro de habilidade. E eram tão grandes essas virtudes, entre os proprios Homens ellas causavam impressão tão viva, que, os mestres levavam-n'o em publico para mostral-as a toda gente; em barracas de lona, armadas nas praças.

Os jornaes que chegavam da cidade fulgurante em que o Elephante vivia traziam paginas e paginas contando-lhe os successos, as palmas, os applausos, as noites ruidosamente gloriosas sob as barras de lona nas praças apinhadas.

Um dia o reino dos pachidermes teve uma alegria maior. As gazetas, chegadas pelo ultimo correio, não só publicavam o retrato do irmão distante, como traziam por baixo do retrato, em letras fortes, estes dizeres estrondosos: — "o Elephante mais sabio do mundo".

Nesse dia, as almas exaltadas da terra dos Elephantes, entenderam que se devia festejar a gloria do filho illustre. Sairam pelas ruas em passeata, com ramos verdes empunhados nas trombas, cantando o nome do irmão distante. Foram depois ao palacio do rei pedir ao monarcha que á custa do Estado, á custa do governo, mandasse convidar o Elephante sabio a vir dar á terra natal a honra inaccessivel de uma visita.

O rei prometteu. Ia fazer, sim! O filho illustre merecia! Não se tratava apenas de um Elephante que se destacara dos outros Elephantes, mas de um subdito que, pela intelligencia, e pelo saber, enchia de assombro os proprios Homens, tão argutos e tão sabios!

Dahi por deante só se tratou de receber o filho illustre. Mandou-se-lhe um convite em nome da patria desvanecida; elle prometteu vir logo que pudesse.

E veiu.

Foi uma festa como nunca se viu no reino dos pachidermes. A floresta enfeitou-se de bandeirolas e de flores. A multidão veiu esperal-o á estrada real, tapetada de rosas. Tudo quanto foi bicho compareceu. Os Canarios, os Corrupiões, as Patativas, os Sabiás, toda a cohorte cantora das mattas e dos campos formou a musica festiva da recepção. Os Pavões, as Araras, os Faisões, os Avestruzes, deram plumas irisadas para enfeitar o carro do Sabio.

Quando elle entrou na cidade, numa manhã de sol em festa, foi um delirio de que não ha memoria. Até o rei, o rei dos Elephantes, tão commedido em expansões, veiu recebel-o e abraçal-o á escadaria exterior do palacio.

E sua majestade falou. Aquella visita era uma honra excepcional para a terra dos pachidermes que, toda unida, numa mesma harmonia de sentimentos, se sentia orgulhosa por abraçar o filho illustre. E elle, elle o recem-vindo, que tanta gloria trazia em derredor do nome, tanta admiração deixara no reino dos Homens, que mostrasse ali, ali deante dos seus irmãos estremecidos, as provas de saber e as provas de intelligencia que tinham enchido de assombro a cidade de onde vinha! Toda a gente ali queria ver com os proprios olhos aquellas habilidades surprehendentes de que os proprios Homens se surprehendiam!

O filho illustre, deante dos bichos, fez tudo aquillo que costumava fazer sob as barracas de lona, na terra dos Homens, aos olhos da multidão apinhada. Andou em cima de garrafas sem as quebrar; dansou; firmou-se num só pé, sem cair; equilibrou um Urso na tromba; carregou uma peça e disparou-a; abriu um jornal e fingiu ler; fingiu de bebedo; tocou pandeiro; soprou gaitas e trombones, tudo e tudo, as habilidades todas que lhe illuminavam o nome de glorias.

Foi um assombro, um delirio. O povo saiu pelas ruas deslumbrado.

A' noite havia um grande banquete que o rei, no seu palacio, offerecia ao hospede glorioso. Estavam as creaturas mais distinctas do reino dos pachidermes. Ia o banquete em meio, quando se começou a falar nas victorias do filho illustre, ali sentado humildemente, tristemente, como se tudo aquillo o amargurasse.

Foi o proprio rei quem observou aquella tristeza, procurando dissipal-a:

— Noto que estás triste, como que constrangido. Uma creatura como tu, cheia de intelligencia, cheja de saber e cheia de gloria, não póde ter sombras no coração. Foste, és o mais feliz dos Elephantes.

O hospede ficou calado e depois rompeu num pranto consternador.

Ficaram todos surprehendidos. O rei levantou-se e veiu para perto.

— Choras? Tu, o mais alto exemplo de felicidade, tu o glorioso! Não sabes que a gloria é a felicidade suprema.

O Elephante deixou cair sobre a mesa o braço, desolado:

— Mas é que ninguem sabe o que eu soffri lá fóra.

— Soffreste? Mas as noticias que aqui chegavam diziam que eras feliz, que te applaudiam, que te festejavam.

— E' que aqui só chegavam as noticias dos meus successos, não chegavam, felizmente, as das minhas dôres. Para ser o que sou, soffri dolorosamente. Vêde os meus braços, corri a mão pelo meu corpo, estão cheios de cicatrizes. Espancaram-me, martyrizaram-me. Ninguem consegue subir sem amassar o proprio coração. Um minuto de renome, um instante de gloria encerram seculos de soffrimentos passados. E' o que ninguem sabe aqui fóra, felizmente.

— Mas, se assim é, disse o rei, não voltes. Fica aqui commosco. Aqui ninguem te fará soffrer.

— Não, não, respondeu o Elephante illustre, eu voltarei. A gloria tem essa fascinação estranha: faz a gente soffrer, faz a gente amargurar-se, mas ninguem póde desdenhal-a.

Viriato Corrêa

Topicos & Noticias

O tempo

BOLETIM DA DIRECTORIA DE METEOROLOGIA

Previsões para o periodo de 6 horas da tarde de hontem até 6 horas da tarde de hoje:

Districto Federal e Nictheroy — Tempo: bom, passando a instavel e aggravando-se no fim do periodo, com chuvas.

Temperatura: entrará em declinio accentuado no fim do periodo.

Ventos: rondarão para o quadrante S, com rajadas.

Estado do Rio — Tempo: bom, passando a ameaçador, com chuvas.

Temperatura: em declinio.

Tendencia geral do tempo após 6 horas da tarde de hoje: chuvoso e mais frio.

Estados do sul — Tempo: bom no Rio Grande e melhorando nos Estados de Santa Catharina e Paraná, Perturbado, em S. Paulo, com chuvas.

A temperatura baixará sensivelmente no Rio Grande do Sul e Santa Catharina, sujeita a geadas.

Ventos: do quadrante S, com rajadas.

Onda de frio — A onda de frio mencionada no boletim de hontem, atingiu, como fôra previsto, o Rio Grande do Sul, e deverá proseguir em sua marcha para o norte, invadindo os Estados de Santa Catharina, Paraná e S. Paulo. Geadas possiveis nos dois primeiros Estados, esta madrugada, e dentro de 48 a 72 horas nos demais Estados.

Synopse do tempo occorrido — No Districto Federal (de 6 horas da tarde de 28 ás 3 horas da tarde de 29) — O tempo, de accordo com a previsão hontem feita, foi bom, com céo limpo. A temperatura soffreu ligeira ascensão, verificando-se a maxima ás 3 horas da tarde, com 29°,6, e a minima, ás 6 horas e 20 minutos da manhã, com 21°,9. As temperaturas médias extremas, verificadas nos postos do Districto Federal, foram: 30°,0 e 18°,3. Os ventos foram variaveis á noite, predominando a componente norte de dia.

Correio

Essa repartição expede malas, hoje, pelos seguintes vapores:

"Rodrigues Alves", para Victoria e mais portos do norte; "Iris", para Victoria, Caravellas, Ilhéos, Bahia, Aracaju', Penedo e Recife; "Itajubá", para Victoria, Bahia, Maceió e Recife, e "Itapacy", para Ilhéos, Bahia e Aracaju'.

Os candidatos á deputação pelo Districto Federal continuam como refens, nas mãos do governo. Detidos para a solução do caso senatorial, só serão postos em liberdade, agora, após a formação da Mesa do Conselho.

E' costume dos mouros, em Marrocos, iniciar as hostilidades contra o europeu aprisionando, sempre, dois ou tres, dos mais estimados pelo inimigo. Vem esse habito desde as primeiras campanhas em Africa, dos tempos em que o Rei D. Diniz chorava, com saudade, o captiveiro do seu irmão, em Ceuta. O processo atravessou os seculos, e é posto em pratica, ainda hoje, contra os hespanhoes, nas campanhas do areal.

Fóra de Marrocos, só outro povo adopta, hoje, esse expediente condemnado pelas leis da guerra: o chinez, ou melhor, os bandidos chinezes, que vivem do assalto ás aldeias, ás colonias européas e da frutuosa pirataria no mar. Tripulando um junco ou emboscados na treva, os salteadores atacam um navio ou invadem um convento, apoderando-se de uma vintena de passageiros ou de meia duzia de missionarios. E impõem o resgate: duzentos mil dollars, ou serão os prisioneiros enforcados no fim de cinco dias!

Foi ahi, parece, nos annaes das guerrilhas marroquinas e da pirataria do Mar Amarello que se aprendeu esse processo de hostilizar o eleitorado carioca...

Foi apresentado á Camara dos Deputados da Bahia, um projecto governamental, instituindo uma Repartição Geral de Colonização e Immigração. E essa noticia tem alguma coisa de alarmante.

Partisse essa idéa de um governo já consolidado, e não haveria, talvez, nada a temer. Seria apenas uma repartição nova, para dar emprego aos afilhados, resumindo-se o prejuizo, e os perigos, ás despezas do Thesouro. O sr. Góes Calmon póde, porém, levar por deante a idéa, de modo a crear uma difficuldade nova em uma época em que ellas já são tão numerosas.

O serviço de colonização na Bahia seria, realmente, inopportuno. Antes de ir buscar o estrangeiro á terra natal, deve o governo bahiano cuidar do sertanejo patricio, tão carecido de auxilio, de conforto, de protecção. Eduque-se o nosso homem do sertão, dê-se-lhe aquillo que se quer dar ao allemão, ao polaco, ao russo, ao italiano e não haverá esforço mais fecundo, actividade mais productiva.

Poucos sertanejos são tão accessiveis ao espirito de rebellião como o da Bahia. E toda gente sabe que essa rebeldia nasce das necessidades a que se vê sujeito, do abandono em que o deixam aquelles que governam. Basta attentar para isso, para esse animo bellicoso, e ver-se-á a responsabilidade que assume o governo, fixando entre essas populações justamente resentidas, colonos de outra raça, cercados de garantias que, a elles, brasileiros, nunca foram dispensadas.

O que o governo bahiano deve fazer é, antes de tudo, sanear o interior, crear escolas, dando ao nacional aquillo que póde dar ao colono. Depois, este póde vir, porque a terra é grande. E' preciso, porém, que, quando venha, seja, não para ser um senhor, um dominador, um privilegiado, mas um companheiro, um collaborador, um irmão, como acontece, por exemplo, em São Paulo.

A abertura do Reichstag, ante-hontem, foi, na expressão dos telegrammas, o espectaculo mais escandaloso registrado, até hoje, pela historia parlamentar da Allemanha. Munidos de apitos, os communistas vaiavam cada deputado nacionalista que entrava, tendo, mesmo, apresentado á mesa uma demonstração desaforada de hostilidade a Ludendorff e a Tirpitz, que talvez tenham tomado, ali, a mais violenta vaia do seculo.

Os desafôros maiores foram, porém, os que soffreram os membros da bancada bávara. A' chegada de cada deputado, os apitos trilavam, e começavam os gritos:

— Fóra o porco! Fóra o porco!

Os communistas allemães estão, evidentemente, abusando da sua condição, como deputados de um paiz civilizado. O Reichstag, tão solenne nos dias gloriosos do Imperio, não póde ser transformado, assim, em mercado, em feira, em fundo de taverna. A vaia em Ludendorff, admitte-se. Admitte-se a orchestra wagneriana dos apitos. O que não se admitte, porém, é o grito de — "fóra o porco!"

Aquillo, então, já é Camara dos Deputados do Brasil?

Com o resultado das primeiras applicações da lei de imprensa, é natural que se ensaiem os maiores despropositos á sua sombra.

Assim nasceu a promoção da injusta responsabilidade criminal dos nossos collegas da "Vanguarda", pela missão militar franceza que, para desaggravo de commentarios tecidos em torno do sargento Bernard, no caso da Escola de Aviação, pretendeu através de intervenção da embaixada de França junto ao Itamaraty e deste junto ao Ministerio do Interior, valer-se do art. 3° da famigerada, estendendo aos seus membros o preceito onde se estabelece a sancção penal dos crimes de lesa-majestade. Sancção penal summaria, que não admitte sequer o direito de prova...

O art. 3° da lei de imprensa torna, de facto, intangiveis a offensas o presidente da Republica e os chefes de Estado estrangeiros, bem como os representantes diplomaticos acreditados no Brasil. Mas, felizmente, o procurador dr. Carlos Costa não concordou com o absurdo, fazendo ver ao Ministerio da Justiça que faltaya á missão caracter diplomatico e que, por isso, quando offendida, ella deveria recorrer á justiça local, subordinada ao processo commum.

O episodio revela bem os perigos a que o advento da "lei infame" nos expõe.

Bem nos palpitava, ha dias, quando exaltavamos mais uma excellente opportunidade de serem nossos productos vulgarizados nos mostruarios internacionaes, que não tardaria a apparecer a sediça phrase official do eterno desengano: "não ha verba". Não faltam verbas para viagens de recreio, dissimuladas em commissões e embaixadas de excepcional significação. E, quando taes verbas não existem, não raro se improvizam, desviadas do quadro de despesas referente a outros serviços ou conseguidas por meio de creditos extraordinarios.

O governo já communicou ao presidente da Associação Commercial, para os devidos fins, que o Brasil não compareceria officialmente á Segunda Feira de Amostras, a realizar-se, em outubro proximo, em La Plata. Embora não concorrendo ao certamen, como era de seu dever, por intermedio de representações especiaes, encarregadas de proveitosa propaganda, o governo chama a attenção do commercio e da industria do paiz para a importancia do notavel emprehendimento.

Curioso, em verdade, é esse modo de estimular as forças vivas do paiz e de animar as classes que mais podem contribuir para os nossos surtos economicos. O appello governamental faz lembrar aquella veridica historia do grande escriptor que, sem embargo de ser autor primoroso de um tratado completo de educação, mandava os filhos para a roda dos expostos.

A theoria não deixa de ser commoda, mas falha inteiramente na pratica, pela incoherencia que revela e pelas desconfianças que infunde no espirito dos interessados.

A Academia recebeu, hontem, o sr. Alexandre Conty. Todo mundo sabe que a homenagem prestada pela filha de Machado de Assis ao embaixador francez, foi justa e acertada. A Academia morava num predio horrendamente inconfortavel, naquelle predio do Syllogeu que cheira a todas as reliquias seculares que o Instituto Historico conserva.

Rica e poderosa, com todo o dinheiro do bemaventurado Francisco Alves guardado pelos olhos de fila do sr. Alberto Faria e do sr. D. Estrada, a Academia não se pejava de residir numa agua furtada authentica. Foi disso que a salvou o sr. Conty, voz sonora da França, dando á Academia o palacio encantador do Petit Trianon. Em agradecimento a esse gesto, a Academia offereceu ao embaixador um logar vago de membro correspondente, logar que um dia pertencera a Bjorkman. E foi sobre esse escriptor que o sr. Conty fez o seu discurso de hontem.

Esse discurso é elegante e gracioso. O sr. Conty soube olhar com piedosa ironia para augustas figuras que nós admiramos. E, em sua oração, se vemos offerecer um Bjorkman singular e um tanto ou quanto ingenuo, na sua commovente paixão pelos assumptos exoticos de Portugal e do Brasil — vemos, por outro lado, uma fina comprehensão dessa alma doce, melancolica, demente, mas para a qual parece que o Senhor tantas vezes sorria, que era a obra de Anthero de Quental.

E deixae que já é alguma coisa comprehender perfeitamente esse triste, desolador e suave inimigo dos deuses, esse negador amargo e ardente, que sabia invocar a morte, chamando-a "funerea" Beatriz de mãos geladas, mas unica Beatriz consoladora"...

Bello discurso, realmente.

Apenas, lendo-o, vamos fazendo uma reflexão que não deixa de ser melancolica. E essa reflexão é a seguinte:

— A Academia é, sem duvida, uma casa immensamente util; mas a sua utilidade essencial está nos cem mil réis semanaes, por cabeça, dos *jetons*. Que pena que os socios correspondentes não tenham direito ao *jeton*...

Os ladrões acabam de eleger Ipanema o seu bairro preferido. O que prova que os ladrões são creaturas de excellente bom-gosto...

Ipanema, porém, é que não está satisfeita com essa escolha, e isso porque ella a vem trazendo, de uns tempos a esta parte, numa perpetua e inquietadora angustia.

Já não são, com effeito, communs, mas, sim, banalissimos, os casos de assalto a pessoas e a residencias particulares que ali se verificam, todas as horas, á luz plena do sol, com uma audacia que deixaria perplexo o Lupin mais avisado deste mundo.

Ainda outro dia, uma senhora, ingleza, foi atacada pelos gatunos ás seis horas da tarde, mesmo na rua Vinte de Novembro, que é a mais concorrida do bairro e por onde passa uma linha de bondes.

Ainda naquella rua, uma casa foi, não ha muito, invadida e saqueada durante o dia, sem que a policia désse a honra de apparecer, pelo menos — que diabo! — para assistir ao curioso espectaculo.

A predilecção dos gatunos por Ipanema é natural, sendo Ipanema, como é, um bairro de gente elegante... e rica.

O que não se nos afigura natural é essa philosophica indifferença dos subalternos do sr. Fontoura deante de factos tão graves.

Até alguns annos passados, o periodo parlamentar constituia, para a imprensa e para a opinião nacional, a época mais movimentada do anno. Era o tempo em que se agitavam, ao menos, as questões politicas, em que os deputados e os senadores, accorrendo dos Estados onde haviam passado as férias, scientificavam o paiz de que existiam. Era, em summa, a época das surpresas, da actividade, da vibração.

A politica de vindictas e incompetencia, de asphyxia do pensamento, de garroteamento da liberdade, espalhou-se, porém, pelo paiz. A cidade movimentada, que era o Congresso, transformou-se em cemiterio. Cada deputado é um tumulo. Cada senador é um mausoléo. Apenas, de vez em quando, apparece o governo, como um mócho, para piar, funéreo, sobre elles, as palavras de uma mensagem!

Ha um mez está aberta a Camara. E onde o primeiro discurso? Onde o primeiro orador? Os que têm apparecido, amorphos, em louvor ás datas nacionaes, revelam, todos, nas palavras, o freio nos dentes.

O Congresso está, assim, virtualmente morto. A' entrada do Senado e da Camara, ia o governo arrancando a lingua a cada candidato. Aquelle que a tinha segura, não teve entrada. Fez-se a selecção, escolhendo-se o peor.

Numa das barcas da Cantareira conversavam, hontem, dois conhecidos politicos do Estado do Rio, a proposito da situação da Prefeitura de Nictheroy. Dentro de uma semana, mais ou menos, estará em exercicio do cargo o sr. Villanova Machado, parente do sr. Feliciano Sodré e candidato do peito do sr. Norival de Freitas, sendo que este patrono acertou sem querer.

Ponderava um daquelles indiscretos que o sr. Villanova não se manterá muito tempo no cargo, porque a Prefeitura da capital fluminense é um cahos. Ninguem entenderá aquillo, por melhores que sejam as intenções e os esforços do mais afilado administrador.

Não se sabe, aliás, o que é que se entende, presentemente, na politica fluminense.

Decididamente o *Benjamin Constant* é uma especie de navio phantasma. Como se sabe — e sobre o caso temos feito varios commentarios — essa unidade da Marinha de guerra, destinada á instrucção de grumetes, aspirantes e guardas-marinha, está em precarias condições. Fôra resolvida a sua baixa do serviço, resolução officialmente noticiada, quando se divulgou achar-se apalavrada a acquisição da galera *Mearim*, que substituiria o velho navio-escola, depois das necessarias adaptações.

A respeito dessa iniciativa, tambem fizemos algumas ponderações, de accordo com as versões correntes em circulos da classe, entre os technicos. Não era de bom aviso a compra da galera do Lloyd, a qual, por maiores que fossem os milagres da engenharia naval, jámais se prestaria a desempenhar, satisfatoriamente, a missão de um navio destinado áquelle mister.

Admitta-se, porém, a hypothese de ter sido resolvida a compra da *Mearim*, afim de ficar em evidencia o facto da baixa do *Benjamin Constant*. Como se explica estar esse navio escalado para um cruzeiro? O que se diz, nas rodas navaes, é que já por mais de uma vez foi adiada a partida, visto não terem o exito visado os reparos que se fazem nas machinas do navio-escola.

Não obstante, os guardas-marinha continuam embarcados, insistindo o sr. Alexandrino de Alencar em fazer sair o *Benjamin Constant*. Rumo ao mar é uma phrase bonita e synthetica num programma seductor. Mas, rumo ao mar não é rumo á morte.

SEMPRE QUE

Tiver de comprar pratos, copos, chicaras, talheres e aluminio para cozinha, não deixe de visitar a Casa America e Japão, Ouvidor n 74.

(7536)

AS TARIFAS E A LAVOURA

Um dos aspectos chocantes que apresenta a nossa tumultuaria legislação sobre tarifas diz respeito á situação de extrema desegualdade em que permanecem collocadas as classes agrarias do paiz em confronto com as industriaes. Além de não contarem com uma prompta assistencia de credito, soffrem, por cima, os que trabalham nos campos, os effeitos de um tratamento desequitativo quanto ao criterio tributario de que se tornam victimas.

Sabe-se que, á custa de um proteccionismo desarticulado, vivemos a crear até verdadeiras industrias de estufa, animadas e sustentadas por enormes direitos protectores, senão prohibitivos, que o Congresso lhes concede. De par com isso, improvisamos actividades industriaes que vivem unicamente de represalias á concorrencia estrangeira, represalias de que decorrem situações de perfeito monopolio contra a bolsa do povo e crescentes lesões ao fisco por causa da elasticidade que reveste a industria dos contrabandos.

Em que tem resultado essa protecção desmedidamente conferida com o intuito de amparar as industrias nacionaes? Num regimen de absoluta falta de equidade, sobremodo evidente quando examinamos as condições privilegiadas em que, dentro do paiz, ficam os magnatas das industrias, comparada com a vida de parcimonia e trabalho que levam os agricultores. Resulta de semelhante anomalia o estabelecimento de um duplo padrão de preços. De um lado, vemos a cotação dos productos fabris elevada numa proporção que chega a parecer inverosimil, feito o cotejo de anno para anno. De outro lado, obedece a cotação dos productos agricolas, com raras excepções, á influencia das correntes naturaes do mercado, emquanto o impulso das tarifas conduz o preço daquelles outros para alturas vertiginosas. Não se deve argumentar, no caso, com a progressão geral dos preços, reflectora do exagerado custo da vida. Aquella progressão resulta de varias causas concentricas, das quaes a aggravação do custo das coisas em virtude das emissões representa o circulo maior. E, de facto, em face da alta generalizada de todas as utilidades, para que se possa constatar a desegualdade de tratamento que soffrem os artigos agricolas em relação aos manufacturados, deve antes ser verificado o grão de elevação dos preços destes comparado com o daquelles. Basta-nos pôr em relêvo que, recentemente, um inquerito estatistico de origem official, referente a um periodo de cinco annos, apurou para os artigos da agricultura apenas a elevação média de 68,4 %. Examinada a cotação dos productos da industria manufactureira e tendo-se em vista a majoração dos impostos e tarifas e o custo dos instrumentos agrarios, vê-se não haver sido propicia para a agricultura, na maioria de seus artigos, a phase da alta dos preços manifestada no curso de um dos ultimos quinquennios.

Por que? A razão se nos demonstra mais que evidente. Desajudados do amparo official, com excepção daquelles que cultivam o café, a grande maioria dos productores defronta um dilemma insustentavel. Ao passo que a elevação do valor das utilidades que elaboram, postas de parte certas influencias estranhas, obedece mais ou menos a um nivel modico, cresce, por seu turno, de fórma exagerada, o preço dos artigos da producção industrial, tutelada mediante tarifas excessivamente proteccionistas. Isso determina um contraste tanto mais chocante quanto se sabe que em razão alguma de ordem economica elle repousa. De sorte que as classes directamente coparticipes da expansão da riqueza publica, em cujo trabalho encontra o paiz os recursos-ouro de que precisa, essas têm que lutar sósinhas contra o rumo dos preços nos mercados internos. E, assim, ficam entregues á sua propria sorte, á fatalidade das crises economicas que, vez por outra, desfalcam pequenas economias accumuladas no curso de muitos annos. A's industrias, pelo contrario, tudo se proporciona. Outorgam-lhe as tarifas a vantagem dos altos preços, vantagem que se patenteia pelo crescimento vertiginoso das fortunas, pela attracção que as actividades industriaes exercem sobre o espirito de todas as classes, pela usurpação dos capitaes ao labor agrario, pelo deslocamento dos coefficientes de população dos meios ruraes para os urbanos em que as industrias, assim protegidas, se centralizam. Em virtude de semelhante directriz, claro é que se prejudica a formação economica da nacionalidade. Torna-se a actividade industrial muito mais lucrativa que a agraria. Naquella, em detrimento destas, as tarifas determinam um estalão de valores artificiaes exorbitantes, aos quaes as classes agricolas têm de fazer face, vendendo o que produzem por um preço sem correspondencia com o preço das utilidades industriaes, de cuja onerosa acquisição lhes não é possivel prescindir.

Prejudica-nos ainda esse proteccionismo desenfreado, nascido para que se saciem as largas ambições de uma plutocracia industrial, porque age como um factor contrario ao desenvolvimento das correntes immigratorias. O immigrante traz de sua patria habitos já formados, uma certa norma de vida e um nivel de conforto que não pode conservar em virtude das tarifas proteccionistas e prohibitivas que adoptamos.

Nessas condições, além de ferir os interesses do fisco, pela fraude, contraria o systema de tarifas em vigor o proprio surto economico do paiz por causa da situação de inferioridade a que se vêem sujeitas as classes que promovem o desenvolvimento da riqueza agricola do Brasil.

A policia, quando não tem outro pretexto para apparecer na vitrine do noticiario, resolve discutir com os membros do poder judiciario. E' um dos seus peores habitos.

Apparelho de ordem e segurança publica, as suas funcções estão restrictamente delimitadas por um regulamento de 1907. Talvez por ser velho, contemporaneo da creação da Guarda Civil, esse estatuto vive quasi esquecido das autoridades novas, que o não lêem e delle só têm noticias através das informações dos delegados, escrivães e commissarios mais antigos.

Vejam, por exemplo, o que está acontecendo com os representantes do Ministerio Publico. O promotor é o fiscal do processo e não tem que dar satisfações dos seus actos ás autoridades policiaes. A estas, incumbe, apenas, a factura dos inqueritos, o preparo das provas que devem ser remettidas aos juizes competentes, coisas, aliás, que nas delegacias são feitas em más condições, salvo em uma ou outra occasião excepcional. O promotor, verificando vicios ou nullidades nos autos criminaes, faz o que lhe cumpre fazer, ordinando pela baixa das peças respectivas ás delegacias originarias, afim das irregularidades serem sanadas. Resultado: os delegados se zangam e tomam o caminho das controversias, estabelecendo discussões que nada interessam á justiça.

O chefe de policia não póde ser indifferente a essas normas. Não é possivel que os seus auxiliares queiram acabar dando ordens aos membros do Ministerio Publico.

Póde parecer incrivel, mas é o que se diz na Camara como coisa absolutamente inevitavel. A mesa dessa casa do Congresso está em crise, senão em vesperas de crise, em virtude das desintelligencias verificadas entre o seu presidente, sr. Arnolfo Azevedo, e o *leader* da maioria, sr. Antonio Carlos.

O caso encontra a sua historia nos boatos que ha dias vêm circulando. O presidente estava acostumado a intervir não só na composição da commissão de policia, como em outras commissões, onde a sua palavra, a sua experiencia e o seu conselho se faziam ouvir, numa attenção respeitosa. Assim foi na ultima legislatura. Agora, porém, com a renovação da Camara sob o actual governo, os acontecimentos modificaram-se. O sr. Arnolfo não conseguiu influir, como convinha ao seu alto cargo, na escolha dos demais orgãos technicos e mesmo na formação da Mesa, se bem que tivesse entendimentos prévios com o *leader* e com o presidente da Republica. Elle mal póde obter uma collocação de 3° secretario, que foi a do sr. Domingos Barbosa.

A principio, os commentarios surgiram inverosimeis. Depois, notaram varios deputados que o sr. Arnolfo não estava satisfeito, tão accentuada era a sua reserva e tão evidentes os seus aborrecimentos, nas palestras intimas. O representante paulista não tem o habito de se afastar do seu posto, quando o Congresso está funccionando, por espaço de tempo prolongado. E', até, de uma rigorosa assiduidade aos trabalhos.

Entretanto, vae para dez dias, que elle embarcou para S. Paulo e ainda não voltou. A ausencia desperta os reparos e robustece as desconfianças de um começo de incompatibilidades entre o director da Mesa e o director politico da casa...

Já uma vez, attendendo a queixas que nos trouxeram, reclamámos providencias ás autoridades competentes, a respeito do passadio das praças do 3° Regimento de Infantaria, em cujo quartel se acham alojados numerosos sorteados. Continuamos a receber essas queixas, agora mais pormenorizadas, sendo especificadamente apontadas as faltas.

Além de serem de má qualidade os generos utilizados pela cozinha do quartel, a ração é escassa, ou pelo menos insufficiente para a nutrição de cerca de novecentos homens. O café matutino é servido frio.

Não param ahi, porém, os motivos das queixas. Notam-se outras irregularidades, facilmente verificaveis, por meio de uma syndicancia. Foi exactamente o alvitre que suggerimos ha dias, ao commandante daquelle corpo. E' claro que as praças não insistiriam, como fazem, no appello á imprensa, se encontrassem, na boa vontade de seus superiores o correctivo para os abusos de que são victimas e que as referidas autoridades jámais sanccionariam.

HOJE 25:000$000 INTEIRO, 1$600 Loteria do E. do Rio (7524)

PA' DE TERRA

Do senador Manoel Borba, ex-governador de Pernambuco, recebi hontem a seguinte carta:

"Rio de Janeiro, 29 de maio de 1924.

Mario Rodrigues

Leio hoje nas "Publicações a pedido" do "Jornal do Commercio", em artigo do dr. Eugenio Lucena, uma referencia ao meu nome e alludindo a asserção do ex-deputado Daniel Carneiro, fala em **restituições de importancias maiores por effeito dessas medidas administrativas que teria posto em pratica o governador dr. Manoel Borba.**

A VERDADE, PORÉM, E' QUE EU NUNCA PRATIQUEI UM ACTO QUALQUER EM RELAÇÃO AO CURADOR DE AUSENTES DE RECIFE, NUNCA FUI SOLICITADO A FAZEL-O POR QUEM QUER QUE SEJA.

Ao retirar-se Você para aqui solicitou sua demissão daquelle cargo e eu lh'a dei e então, sendo divergentes nossas relações politicas, não eram taes as nossas incompatibilidades que Você se julgasse dispensado de mandar-me, como mandou, suas despedidas em delicada carta com que apagou aquellas divergencias.

Sendo esta a verdade do facto, eu me apresso em repetir-lh'a para evitar que a respeito se forme um falso juizo. Adeus. Abraço-o. Collega e Amigo. — **M. Borba.**"

Em torno daquella arguição, de que eu só restitui as importancias dos espolios por effeito das medidas administrativas postas em pratica pelo governador Manoel Borba, girou a argumentação de hontem do rafeiro Lucena contra o antigo curador de ausentes do Recife. A carta espontanea do senador Borba define a calumnia miseravel, com que não vale a pena gastar o tempo.

Eugenio de Lucena é, pois, um cão que não escrupulizou em ferir a honra de um homem de bem, assignando de cruz o que lhe deram para assignar.

Rafeiro!

MARIO RODRIGUES

O Conselho Municipal quer começar pontualmente sua tarefa, tendo realizado hontem a sessão preparatoria, com a presença de oito intendentes, inclusive o sr. Pache de Faria, presidente eventual, por não ter comparecido o sr. Jeronymo Penido.

Além desses, mais seis membros da casa communicaram que se acham promptos para os trabalhos. A installação será depois de amanhã, um domingo, por signal. Iniciando sua actividade em dia de folga para todos, o Conselho quer provar duas coisas louvaveis.

Primeira: cumpre á risca o que a lei determina; segunda: faz grande empenho em cuidar dos interesses da cidade. Assim seja. E logo no primeiro dia util da semana, a luta para a eleição da mesa.

Já hontem, o ambiente deixava prever que a politica municipal está sob a influencia dos astros e actuada pela pressão de muitas atmospheras.

Se não fosse assim, não estaria certo.

Já foi annunciado que se vae proceder á escolha de um novo principe da poesia brasileira. Ha quem esteja curioso de saber qual o successor de Olavo Bilac nesse principado, e é dessa eleição que os homens de letras brasileiras se vão occupar.

Mas, evidentemente, isso só póde ser uma occupação de desoccupados. Antes de tudo, é preciso convir que a poesia não tem um principe — ella tem varios principes, cada verdadeiro poeta devendo ser um principe na sua arte.

Olavo Bilac foi, com justiça, talvez, o detentor do bello titulo do maior dos poetas brasileiros. Elle possuia um genio claro, harmonioso e polido; possuia tambem essa deliciosa voz de amor e de volupia, que nós nos habituamos a admirar nos seus versos; e, quando, um dia, cantou os sonetos da *Tarde*, vimos que melancolia, que ennevoada tristeza, que emoção cheia de lagrimas e de piedade, a vida esquecera em seu coração de artista...

Mas, com tudo isso, Bilac não teria nunca escripto esses quadros insolentes, loucos, mas geniaes do Eu...

E Augusto dos Anjos poderia, jámais, sentir essa obra-prima luminosa, que é o *Pequenino Morto*, ou essa outra, que é a *Rosa, Rosa de Amor?*

E Vicente de Carvalho seria capaz de pensar esses sonetos socraticos do *Mal Secreto*, da *Saudade* e do *Monge?*

E Raymundo Corrêa de conceber as traumices, os malabarismos exoticos desse negro, execrandamente cheio de verdade e de talento, que foi Cruz e Souza?

E assim por deante?

Evidentemente, não.

Ainda ha outro aspecto que complica o problema: nós temos hoje duas poesias bem caracteristicas: — a poesia culta e a idiomatica. E se formos procurar escrupulosamente um principe, sob o criterio propriamente regionalista — acaso esse não será o bravio e tumultuoso Catullo da Paixão?

Não, positivamente não é possivel escolher, com inteira justiça, um principe dos poetas brasileiros.

Que cada um se resigne a ser o seu proprio principe, como talvez, sabiamente aconselhava o *Evangelho*...

A commissão de Finanças da Camara deve reunir-se hoje. Naturalmente, conforme ficou promettido, ella tratará daquelle caso escandaloso, que o publico já conhece, da alteração de um accôrdão do Supremo Tribunal, em virtude do qual o Thesouro ficou a dever, para pagamento de uma sentença judiciaria, mais de quatrocentos contos de réis do que realmente elle era obrigado a liquidar.

A descoberta tomou grandes proporções. O relator do orçamento da Fazenda, de accôrdo com o seu collega do Interior, que foi quem deu o alarma, declarou ir ouvir as altas autoridades do respectivo ministerio, e hontem, á socapa, já se dizia que os factos não têm a menor importancia. O accôrdão é que está errado e o pedido de credito não tem culpa disso.

Sem duvida, tudo é possivel nesta terra. Entretanto, o que o simples bom senso está a aconselhar é que o depauperado erario nacional, de onde a evasão de rendas, segundo o proprio sr. Sampaio Vidal, attinge a cem mil contos, por anno, não póde pagar os erros, sejam quaes forem, quer os da justiça, quer os da administração.

E' preciso, é mesmo muito justo, que se faça um exame minucioso nesta historia. Nem a Camara, nem o Senado é orgão revisor das decisões do poder judiciario. Ambas as casas do Congresso, porém, exercem um direito elementar, approvando de consciencia e com inteiro conhecimento de causa as autorizações que habilitam o executivo a effectuar qualquer despesa.

Se houve dólo ou fraude, que se apontem os responsaveis.

MIGUEL BRAGA — Callista; Quitanda, 79, sob., esq. Ouvidor. Tel. N. 5.502. (6215)

Os negocios da praça estiveram, hontem, quasi paralysados, por não terem funccionado a Bo'sa e varios bancos, inclusive o Banco do Brasil.

Pensava o commercio que com a fundação da Associação Bancaria, haveria mais uniformidade de vistas nas transacções e, especialmente, que se regulamentasse de vez a questão dos feriados. Puro engano, porque o que se tem verificado é justamente o inverso.

Ainda ha pouco, os bancos que fazem parte da associação assignaram um accôrdo, estabelecendo os dias em que não abririam as suas portas. Pois bem: no primeiro santificado, que foi hontem, quasi todos os estabelecimentos bancarios se conservaram fechados, sem se importarem com o accôrdo assignado, apenas trabalhando alguns bancos estrangeiros, notadamente os inglezes.

Era preferivel que a Associação Bancaria cuidasse de outra coisa e deixasse essa questão ao arbitrio de cada um, como antigamente.

Assim, não ficaria o commercio prejudicado, sem saber a quantas anda nesses assumptos.

"THALIE" cigarros de luxo, mistura suave — Lopes Sá & Cia. rua Santo Antonio 5-9. (3779).

O espiritismo na Sorbonne

Antigamente eram as apparições, as materializações, que enchiam o mundo de phantasmas. Certo dia veiu, porém, ao qual um homem de sciencia, Charles Richet, professor da Faculdade de Medicina de Paris, resolveu applicar ao phenomeno uma designação nova. Chamou-o ectoplasmia, que seria a propriedade segundo a qual, sob o poder dos mediums, se formariam, se plasmariam as materializações. Uma mulher, Juliette Alexandre Bisson, encontrára, em 1909, certo medium excepcional, Eva Carrière, a mesma que Richet conhecera na Villa Carmen com o nome de Marthe Berand. Entre as materializações excepcionaes obtidas com esse medium, conta-se que certa vez, pelo processo da ectoplasmia, ella originou uma apparição singular: uma pequena mulher de 20 centimetros de altura começou a agitar-se sobre o seu corpo. Acabou collocando-se em suas mãos, onde pôde tomal-a um dos assistentes. Eram sem numero as coisas maravilhosas que contavam sobre Eva. Até que um dia, a Sorbonne resolveu tomar conhecimento do caso. Designou uma commissão, composta por L. Lapicque, G. Dumas, H. Pieron, H. Langier, os quaes escreveram o relatorio resumido linhas abaixo. Esse relatorio é o documento mais probante, em materia de documentação, que já se elaborou para elucidar uma ordem de phenomenos que viriam dar fóros de verdade a muitas historias sobre o espiritismo. E' muito curioso conhecel-o para ver como se conduziu um dos maiores mediums do mundo, quando posto em face do olhar perscruciente e da argucia dos psychologos francezes.

Vejam o relatorio: "Começamos por pedir a mme. Bisson, que nos indicasse o que seria preciso para observar os phenomenos em questão. Soubemos, então, que o medium, posto em estado de transe pela propria mme. Bisson, deveria permanecer no escuro, cercado por cortinas negras, circumstancia que permittiria a concentração de suas forças até que se désse a apparição do phenomeno. Durante essa phase, os observadores, collocados fóra dessa cabine improvisada para o medium, poderiam conversar á vontade. Conhece-se que o medium está em estado de transe pela sua respiração, que toma um aspecto typico. "Quem a ouviu uma vez, disse mme. Bisson, não se engana mais." Além disso, suas mãos esfriam. Então, podem-se abrir as cortinas e observar o phenomeno sob a acção da luz, poupando-se, porém, ao medium o contacto da luz directa e prolongada. Vê-se uma substancia (ectoplasma) sair do corpo do medium em pontos variados, gengivas, seios, nuca, dedos, etc..., tomando fórmas animadas que se modificam, até que desappareça pela reabsorpção. Os observadores não poderiam tocar na *substancia*, a qual possue uma sensibilidade muito aguda, podendo o seu contacto acarretar soffrimentos e a propria morte do medium.

Para satisfazer as exigencias de mme. Bisson preparou-se uma camara escura, cercada de todas as condições capazes de pôr o phenomeno em evidencia.

As experiencias começaram no dia 20 de março, tendo mme. Bisson demonstrado o desejo de apressal-as porque o medium se encontrava em circumstancias physiologicas propicias. Foram interrompidas em 23 de junho, devido á indisposição e á partida de mme. Bisson. Houve quinze dias de experiencias, feitas todas entre as dezeseis e as dezenove horas. Na primeira sessão, após agitação prolongada do medium, verificou-se a presença de uma mancha branca, especie de saliva, sobre a espadua esquerda. Na segunda nem isto se viu. Na terceira houve um certo momento em que mme. Bisson exclamou: "Eis o phenomeno". O professor Dumas pôde ver que o medium mastigava, como se tivesse a boca cheia, deixando depois sair 2 a 3 centimetros de uma materia cinzenta. O professor Pieron dirigiu para a substancia a luz de uma lampada, circumstancia que a fez desapparecer. Não foi possivel renoval-a, mas Dumas examinou a boca do medium e viu que nella nada havia de anormal. A quarta, a quinta e a sexta sessões correram sem que qualquer coisa se conseguisse. Na setima, notou-se, entre seus labios, uma espuma branca de saliva. Na oitava, nona, decima e undecima, egualmente nada, sendo que a nona e a decima não se realizaram, por ausencia do medium. A duodecima sessão foi a mais importante. Eva declarou que a materia vinha e perguntou se não a estavam vendo sobre o seu hombro esquerdo. Ninguem viu coisa nenhuma. Mme. Bisson, após haver dito que nunca tal fracasso succedera, põe a descoberto o busto de Eva. Em certo momento Eva cospe sobre seu braço um pouco de saliva que immediatamente reabsorve. No fim da sessão vê-se uma substancia sair de seus labios, não durando muito em voltar á boca. Na decima-terceira nada de interessante. O mesmo nas decima-quarta e quinta.

A commissão da Sorbonne, após o relatorio das sessões, resumiu sua analyse nos seguintes capitulos: 1° — *Condições do somno mediumnico* — Se não se houvesse visto mme. Bisson adormecer Eva, ninguem poderia suppôl-a adormecida. Ella conversa, graceja, sorri e até cochila no sentido ordinario do termo. Quando imagina que o phenomeno está prestes a declarar-se, pede que a auxiliem, chamando-o. Explica, então, que não se sente a mesma, que alguma força se apoderou della. Uma vez acordada, de nada mais se lembra. 2° — *Estado de transe* — Caracteriza-se pela respiração superficial em extremo, acompanhada de tremores, de expiração prolongada e ruidosa, com extensão forçada da cabeça. A respiração ruidosa é devida á contracção intensa dos musculos abdominaes sobrevinda em inspiração thoracica forçada, expansão do thorax por contracção intensa dos musculos inspiradores, donde a glotte quasi fechada impede a saida brusca do ar pelos nos pulmões. Acceleração do pulso. 3° — *O phenomeno ectoplasmico* — Deixando de lado as emissões de saliva, ora reabsorvida, ora atirada sobre o maillot, onde secca, como se pôde ver pelas suas manchas, só duas vezes o medium deixou perceber uma substancia que seria o ectoplasma. Ambas as vezes saia da bocca e foi pouco depois reabsorvida. E' impossivel descrevel-a com certa precisão, pois ella não foi tocada e nem vista distinctamente. Da primeira vez, na terceira sessão, notou-se uma especie de disco fino, de apparencia resistente, escuro, envolto por uma substancia mais molle. O todo fóra da boca media 6 sobre 3 centimetros. Mme. Bisson pensou distinguir no disco central uma physionomia em formação, mas os observadores não confirmaram sua desconfiança. A substancia era inerte, transmittia, apenas, os movimentos da boca. Da segunda vez apresentou-se na boca do medium uma substancia analoga ao caoutchouc. Assim, póde-se concluir, uma substancia que o medium expelle pela boca, após esforços prolongados, comparaveis aos provocados pelo vomito, e bruscamente reabsorvida, foi tudo quanto viram e por duas vezes, entre as quinze que pesquizaram. Estiveram muito longe de apreciar o que mme. Bisson lhes promettera. As experiencias da commissão chegaram a resultados inteiramente negativos.

Mais uma verdade em flores naturaes

Os melhores floristas são os da casa mais chic e mais recommendavel do Rio de Janeiro "A FLOR D E LIZ" — Avenida Rio Branco 173. Tel. C. 5681. Fazem-se as mais ricas e bellas corôas para enterros, ornamentações para bailles e bouquets. Emfrente á Galeria Cruzeiro. (U 23904)

NO MUNDO POLITICO

A partida do sr. Irineu

Trazendo-nos hontem as suas despedidas, por ter de embarcar amanhã para a Europa, a bordo do paquete *Lutetia*, pediu-nos o ex-senador Irineu Machado transmittissemos aos seus amigos a solicitação de se absterem de quaesquer manifestações no seu embarque.

*

As eleições do Districto Federal

Se houver sessão hoje, a mesa da Camara fará sortear a nova 3ª commissão de inquerito, incumbida de opinar sobre as eleições do Districto Federal.

A commissão, já se sabe, tem de esperar pela abertura do Conselho Municipal, onde as attitudes ainda não estão bem definidas. O que fôr, soará...

PÓ DE ARROZ LADY

E' o melhor e não é o mais caro. Adherente, muito perfumado. Caixa: 2$500; pelo Correio: 3$200. A' venda em todo o Brasil. Perfumaria Lopes — Rua Uruguayana n. 44, Praça Tiradentes, 36 e 38, Rio. (7844)

Correio de Minas

Bom Despacho — O edificio da Santa Casa desta localidade vae passar por importantes melhoramentos. E' assim que se trata da construcção de um novo pavilhão amplo e arejado, com quartos particulares e salão de operações installados de accordo com os modernos preceitos da hygiene.

Leopoldina — A fruticultura tem se desenvolvido muito no districto de Recreio, neste municipio.

O sr. Sebastião Baptista de Paula, fazendeiro aqui residente, tem colhido no pomar da sua chacara fructas de tamanho e peso verdadeiramente extraordinarios o que demonstra uberdade do solo. Fructas de conde pesando mais de um kilo são communs no referido pomar.

Theophilo Ottoni — O povo desta localidade offereceu uma linda bandeira nacional á "União Operaria". A valiosa dadiva proveio de uma subscripção aberta no Forum local que teve o acolhimento de todo o povo.

Dôres da Bôa Esperança — O sr. Bellini Maia organizou aqui um chá dansante em beneficio da Caixa Escolar.

Essa festa que foi das mais elegantes que se tem feito nesta cidade, foi abrilhantada com a presença de uma corporação musical, rendendo o saldo liquido de 769$000.

NOS THEATROS

As pessoas que tomaram parte no jantar

O 3º ANNIVERSARIO DA COMPANHIA ABIGAIL MAIA — Oduvaldo Vianna, para festejar o 3º anniversario da Companhia Brasileira de Comedia Abigail Maia, fundada no Trianon, a 27 de maio de 1921, reuniu os artistas seus contratados, num jantar intimo que teve logar na "terrasse" do Sault München, e ao qual compareceram o nosso companheiro Duarte Felix, o scenographo Jayme Silva, e o nosso confrade sr. Mario Nunes, do "Jornal do Brasil", e outras pessoas.

Na mesa, sentados ao lado desse intelligente actor que é Jorge Diniz, a nossa palestra, como era natural, foi sobre o principal assumpto theatral do anno: a estréa da companhia Abigail Maia no Trianon.

— Então, perguntamos, será sempre a 4 de junho?

— Sim, respondeu-nos o actor, na proxima quarta-feira.

— E a peça?

— "A ultima illusão" é uma comedia fina, bem conduzida e profundamente humana. Ha de agradar. O nosso publico, sente-se, já está cansado de farça, de farças, de pantomimas. E "A ultima illusão" vem ao encontro desse gosto apurado que a platéa carioca está demonstrando.

E, falando de Buenos Aires e de Montevidéo, Jorge Diniz repetiu-nos umas palavras curiosas, uma observação de um escriptor argentino, o sr. José Antonio Saldias, que disse: "Diniz, usteds tienen una manera especial de hablar de amor, tan dulce, tan cariñosa! Nosotros hablamos con fuego, los franceses con ironia, los italianos musicamente, los inglezes commercialmente, pero, usteds, hablan de amor con... amor!"

Calamo-nos. O nosso collega Mario Nunes levantára-se para saudar Oduvaldo Vianna, fazendo votos pela prosperidade da companhia Abigail Maia, que é, accrescentou, "fazer votos pelo theatro nacional".

O "champagne" scintillava nas taças claras, que se chocavam. Findava o jantar e a nossa palestra agradavel.

— Entre os muitos cumprimentos recebidos por Oduvaldo Vianna e sua companhia, contam-se os de Raul Pederneiras e do empresario Luiz Vianna, de Campinas.

NOTAS & NOTICIAS

A COMPANHIA DE BAILADOS RUSSOS PAVLEY OUKRAINSKY — Hoje, sexta-feira, terá logar no Municipal, a terceira recita de assignatura da companhia de bailados russos Pavley Oukrainsky, que tanto successo vem conseguindo e cujos programmas superiormente organizados e bellamente interpretados, justificam o successo que a companhia vem obtendo cada noite. De entre os programmas apresentados ao nosso exame, o de hoje offerece o maior interesse. Já exhibido em recita extraordinaria, de tal forma agradou que a empresa Mocchi resolveu [illegible] mesmo programma em recita de assignatura — a terceira — e que hoje se realiza ás 8 3|4. Está composto da seguinte fórma: "Um templo de dansa na Assyria"; "Trianon" e "Divertissements". A quarta recita de assignatura terá logar na noite de amanhã, com um programma completamente inedicto, e, para [illegible]

[illegible]

GILDA DALLA RIZZA E O TENOR GENTI ESTIVERAM NO RIO [illegible]

[illegible]

EM BENEFICIO DA CASA DOS ARTISTAS — [illegible] ... do Trianon. Bergamaschi-se do publico carioca auxilia com o seu producto a Casa dos Artistas.

Dado o cuidado com a confecção do programma, que está sendo feito a capricho, queremos crer que este espectaculo revestir-se-á de extraordinario brilhantismo e compensará bastantemente o esforço de seus organizadores. Amanhã daremos na integra o seu programma.

—:—

A COMPANHIA DO TRIANON EM NICTHEROY — Estréa na terça-feira, no theatro Municipal de Nictheroy, a companhia de comedias do Trianon, da qual fazem parte Jayme Costa, Belmira de Almeida e Attila de Moraes. A applaudida troupe dará naquelle theatro fluminense, antes de partir para a sua "tournée" a S. Paulo, uma curta serie de espectaculos com as seguintes peças: "Sempre vence a mulher", com a qual [illegible], "Travessuras de Bertha", "A flor dos [illegible] das mulheres", "Graças a Deus" e "Os aguias".

Na bilheteria do Municipal em Nictheroy, está aberta uma assignatura para esses espectaculos, tendo os assignantes o abatimento de 10 %. A venda avulsa das localidades começará na proxima segunda-feira.

—:—

CANTA-SE HOJE, NO S. PEDRO, O NOSSO GUARANY — A companhia italiana da empresa Billoro canta hoje, no S. Pedro, o "Guarany", do nosso immortal Carlos Gomes. Opera de grandes effeitos scenicos, maravilhosamente delineada sobre motivos puramente indigenas, o "Guarany" requer uma interpretação muito apurada, sobretudo no que diz respeito á psychologia de cada um dos papeis. E tudo isso, no que parece, conseguirá vencer, hoje, o elenco artistico do S. Pedro. A parte de Cecy, a meiga enamorada do bravo Pery, está a cargo da eminente soprano patricia, sra. Zola Amaro, que certamente brilhará com muita vantagem sobre todas as interpretes que têm tido a fidalga gentil. Bergamaschi cantará a parte do indio amoroso, a que elle se habituou ha muitos annos, tendo, até, por occasião do meio centenario do apparecimento do "Guarany", cantado, em Campinas, a opera do saudoso maestro. Togliabue encarnará o Aventureiro e o cav. Manfrini o Cacique. Genebra Pratolongo, bailarina solista, ideou magnificas marcações choreographicas, que foram postas em pratica e, certamente, muito agradarão.

—:—

MAIERONI — Cresce cada vez mais o exito que está obtendo no Lyrico o famoso illusionista cavalheiro Amadeu Maieroni. Com as suas experiencias de telepathia e suggestão mental, o notavel artista já havia causado sensação; agora, com a exhibição do apparelho original o "Maieroscianaglyphes" o seu successo attingiu ás raias do inacreditavel. Limpo, elegante, destro, Maieroni é hoje o magico mais perfeito do mundo.

Para breves dias promette-nos elle um novo numero sensacional: a decapitação de um homem vivo, feita á vista da platéa. Esse numero causou assombro em S. Paulo, tal a impressão absoluta de que o individuo que se sujeita á experiencia soffre mesmo a decapitação.

—:—

UMA NOVA PEÇA PELA COMPANHIA BRASILEIRA DE DECLAMAÇÃO — Os artistas que se reuniram em torno de Italia Fausta e Lucilia Peres trabalham sem desfallecimentos. Porque a Companhia dispõe de numeroso repertorio. As peças são retiradas de scena com poucos dias de representação. Já para breves dias annuncia-se uma première destinada a grande successo, a de "Course de flambeaux", de Paul Hervieu, que João Luso traduziu com o titulo de "O facho". E' uma das peças mais notaveis de Hervieu e que aqui foi brilhantemente representada pela Dejane. Italia Fausta de ha muito buscava incluir "Course de flambeaux no seu repertorio. Agora que os elementos que a auxiliam são de indiscutivel merecimento, a eminente artista patricia realiza o seu desejo, certa de que offerece aos seus admiradores um espectaculo digno de seu nome.

—:—

COMPANHIA BRASILEIRA DE DECLAMAÇÃO — A Companhia Brasileira de Declamação descansa hoje. Amanhã será representado o empolgante drama de D'Ennery, "As duas orphãs", com brilhante desempenho, com o desempenho que a emocionante peça só teve egual nos tempos saudosos de Dias Braga.

—:—

A PRIMEIRA DE HOJE, NO PALACIO — [illegible] Aura Abranches [illegible] "A presidente" [illegible]

[illegible]

... o espectador mais macambuzio.

—:—

PILAR MARTI NA COMPANHIA VELASCO — Temos dito que Eulogio Velasco ao organizar sua companhia de revistas e zarzuelas para vir em 1924 ao Brasil, procurára reunir no elenco da companhia as figuras mais interessantes, de maior prestigio e cuja arte pudesse ser utilizada da melhor forma. Assim, dado o repertorio que este anno nos apresentará não é para estranhar que tenha contratado a celebre artista comica Pilar Marti, idolo dos theatros da Hespanha e popularissima em Portugal onde todos os annos era figura obrigada em todos os elencos.

Pilar Marti é, póde-se dizer, das mais graciosas artistas de zarzuela. Hespanhola, muitissimo alegre e com todas as caracteristicas da raça, é a alegria em scena e cada dialogo ou cada couplet são encantadores quando ditos pela brilhante artista que o Rio de Janeiro vae pela primeira vez conhecer, mas cujo successo é de antemão garantido.

A companhia Velasco fará sua estréa no dia 14 de junho, visto chegar a nosso porto no dia anterior, pelo "Massilia", em que a companhia tomou passagens.

—:—

BOHEME, AMANHÃ, NO S. PEDRO — Canta-se amanhã, no S. Pedro, em segunda recita de assignatura, a "Bohême", de Puccini. O papel de Mimi será encarnado pela formosa soprano senhorita Augusta Oltrabella, que tem ahi magnifico trabalho. A cantora Natalia De Sanctis, que é um dos melhores elementos da companhia Billoro, encarregar-se-á, por deferencia á empresa, do papel de Muzette. Tafuro fará o Rodolpho, Vanelli, o Marcello, Scafa, o Schunart, e Manfrini o Collini, em que tem magnifico trabalho, cabendo a Azzimonti os dois papeis restantes — Alindoro e Benoit. Como se vê, a "Bohême" está excellentemente distribuida.

—:—

RESTAM POUCOS BILHETES — Está quasi esgotada a lotação do Trianon, para o proximo dia 4 de junho, quarta-feira, dia da estréa da companhia brasileira de comedias Abigail Maia, que será com a peça de Oduvaldo Vianna, "A ultima illusão". Já restam poucos bilhetes para esse espectaculo, na Locação Theatral (andar terreo do "Jornal do Brasil") e onde os mesmos se acham á venda.

—:—

CIRCO PIERRE — O circo Pierre realiza hoje mais uma funcção. As funcções do acreditado centro de diversões notabilizam-se pela variedade do programma sempre constante de numeros novos e de trabalhos de real merito. Hoje o programma é magnifico e nelle intervém a bellissima collecção zoologica que o circo Pierre nos trouxe este anno e que obedece ao destemido domador [illegible] Brandão.

—:—

OS COMICOS [illegible] "NÃO TE ESQUEÇAS DE MIM" — A nova revista-féerie de Manoel White e Ruben Gill, musicada por Alfredo Vianna, "Não te esqueças de mim" subirá em première, no S. José, no proximo dia 6 e não no dia 5, como se tem noticiado; e isto porque, reclamando a peça uma montagem que culmina pelo deslumbramento mais estonteante, julgou a empresa Paschoal Segreto que seria melhor proceder-se a um ensaio de rigor, na vespera de sua ascenção á scena e, desse modo, deixar de realizar, no dia 5, espectaculos.

"Não te esqueças de mim", que, segundo as melhores previsões, estabelecerá o record das montagens, vive, não obstante, das suas situações comicas. Todos os artistas do S. José foram largamente contemplados na distribuição desses papeis.

"A CAPITAL"

terminará no proximo dia 7 de junho a liquidação que vem fazendo no seu edificio em reconstrucção, á esquina da Rua do Ouvidor, pois precisa desoccupar a loja para dar logar ás novas installações. As pessoas que desejarem adquirir os saldos baratissimos que ainda existem de camisas, gravatas, meias, chapéos, roupinhas para meninos, etc., não devem perder tempo, aproveitando os ultimos dias da maior liquidação que já se fez no Rio e que vae agora terminar.

(7551)

MUSICA

O RECITAL DE AMANHÃ — A senhorita Ophelia Nascimento, pianista que fez sua educação artistica na cidade de S. Paulo, de passagem, nesta cidade, para a Europa, onde vae aperfeiçoar seus dotes artisticos, dará amanhã, ás 9 horas da noite, no Instituto Nacional de Musica, um recital de despedida, executando o seguinte programma:

Ophelia Nascimento

Bach-Liszt — Fantasia e Fuga, em sól menor; Scarlatti-Tausig: a) pastoral; b) Capricho.

Chopin — Ballada, op. 23; 2 Estudos; Nocturno, op. 15 N. 2; Polonaise, op. 44.

Mc. Dowel — Dansa das Bruxas. M. Moszkowski — Guitarra. Liszt — Rond des Lutins. Liszt-Paganini — Estudo N. 2. Liszt — Rhapsodia N. 15.

—:—

O PROXIMO RECITAL DE MAGDALENA TAGLIAFERRO — Um grande exito espera a brilhante concertista Magdalena Tagliaferro, uma das nossas mais applaudidas e mais illustres "virtuoses" do piano e a nós, publico, uma bella tarde de arte. A sua matinée no theatro Municipal no sabbado 7 de junho será o pretexto para que se verifique o que acima dizemos.

O nome de Magdalena Tagliaferro é de sobra conhecido no Brasil para que se torne necessario fazer a sua apresentação. Pianista eximia, dotada de um temperamento artistico verdadeiramente bello e pessoal, a concertista do dia 7 vae mostrar-nos, como acaba de o fazer perante os mais difficeis e mais cultos publicos da Europa, a razão da sua fama alcançada pelo estudo e pelo desejo sempre manifestado de figurar entre as mais notaveis concertistas do mundo. Constataremos com satisfação que a nossa patricia ascende dia a dia, sendo hoje um nome desejado em todos os theatros da Europa.

—:—

GEORGE MARINUZZI — Realiza-se hoje, á noite no salão nobre do Instituto de Musica, o concerto do violinista George Marinuzzi.

—:—

RECITAL DE CANTO — Effectuar-se-á no dia 4 de junho proximo, no Instituto de Musica, o recital de canto de mme. Carlinda Filgueiras Lima Costa.

Dr. Bastos de Avila
CLINICA MEDICA
das 4 ás 6 horas da tarde — Rua 7 de Setembro, 231. Res. Rua General Polydoro n. 185. Tel. Sul 2748.
(0330)

UM MECANICO MORRE ELECTROCULADO POR UM FIO DE ILLUMINAÇÃO

Segundo o testemunho de varias pessoas que presenciaram o lamentavel facto, occorrido, hontem, á noite, na rua João Caetano, tudo foi obra exclusiva da imprudencia da propria victima.

Por ali passava, a caminho da casa da noiva, o mecanico Benedicto José Machado, quando viu, estendido sobre a calçada, um fio de illuminação, que se desprendera do poste.

O mecanico retirou o lenço do bolso para segural-o. Não havia absolutamente necessidade de tal coisa. Mas o infeliz entendeu de proceder dessa fórma e, assim, o fez. Alguem que se achava perto avisou-o do perigo. Benedicto não ouviu o conselho e segurou o fio. Mal pegou-o, caiu fulminado.

Communicado o triste facto ás autoridades policiaes do 14º districto, ao local compareceu o commissario de serviço, que providenciou para a remoção do corpo para o Necroterio do Instituto Medico-Legal.

O morto era brasileiro, branco, tinha 23 annos de edade e residia á rua Marquez de Sapucahy n. 95.

No Mundo Official

CATTETE

Com o presidente da Republica conferenciaram, hontem, o ministro da Justiça e o prefeito, tendo este feito uma succinta exposição da mensagem que vae enviar ao Conselho Municipal, por occasião de sua abertura.

PREFEITURA

Pagam-se hoje as seguintes folhas de vencimentos referentes ao mez de abril: guardas de J a Z, escreventes de agencias, Escola Dramatica e Matadouro (no local).

Será tambem pago aos titulados do Matadouro, o augmento de vencimentos de que trata o decreto n. 2.732.

A Thesouraria attenderá aos emprestimos de "Rapidos" dos seguintes funccionarios: serventes de escolas em proprios municipaes, addidos e em disponibilidade.

VIAÇÃO

Despachando um requerimento em que José Lobo Junior e outros moradores da estação circular da Penha, pediram providencias contra a demora na construcção da nova estação, o ministro declarou já ter providenciado no sentido de ser enviado á Recebedoria do Districto Federal o processo, afim de ser revalidado o sello respectivo.

— Por aviso de ante-hontem, o ministro declarou ao seu collega da Fazenda já ter a Directoria Geral dos Correios providenciado no sentido de ser reservado, no edificio onde funcciona a Administração do Estado do Rio de Janeiro, um compartimento afim de ser installado um posto de venda de sellos adhesivos e estampilhas.

— O director dos Correios, por actos de ante-hontem, nomeou: carteiros de 2ª classe da Administração do Espirito Santo, o servente de 1ª classe, Christovão Dell' Antonio e o servente de 2ª, [illegible]

[illegible]

... cargo de auxiliar da Directoria da Pesca e saneamento do littoral, com a direcção dos escoteiros do mar, e os primeiros tenentes engenheiros machinistas, Manoel Pereira Reis Netto e Mario de Oliveira Guimarães, respectivamente dos cargos de encarregado da electricidade do cruzador "Barroso", e do serviço do Estado Maior da Armada; e foram nomeados os capitães de fragata honorarios lentes da Escola Naval, Olavo Luiz Vianna, Ignacio Manoel Azevedo do Amaral, Galvão Areias, Diogenes Burys de Luna, Silva Hermann, Carlos Palmeira, Theophilo Nolasco de Almeida e Mario de Albuquerque Lima, respectivamente para os cargos de chefe do departamento de Historia, Direito e Linguas, chefes do departamento de artilharia, chefe do departamento de marinharia, chefe do departamento de engenharia mecanica e de chefe do departamento de navegação, chefe do departamento de physica e chimica e de chefe do departamento de mathematica, todos da Escola Naval; e os primeiros tenentes engenheiros machinistas Manoel Pereira Reis Netto e Manoel Pinto Bittencourt, para os cargos de encarregado da electricidade do navio-escola "Benjamin Constant" e do cruzador "Barroso".

GUERRA

Apresentou-se hontem ás autoridades do Exercito, por terminação da licença, o capitão de artilharia Othon Ribeiro Cirne, pertencente á guarnição do Sul de Minas.

— Requerimentos despachados pelo ministro:

Alberto Anizio de Jesus, anspeçada, e Manoel Vieira de Faria, soldado, pedindo asylamento — Deferido, de accôrdo com o § 1º do artigo 2º das Instrucções de 21 de abril de 1867.

Alfredo Alves Dias, capitão, pedindo patente — Como requer, em vista das informações.

Angelo Elyseu Xavier Leal, soldado pedindo permissão para inscrever-se em um concurso — Como pede.

Antonio Corrêa da Silva, tenente, pedindo patente — Não póde ser attendido. O decreto que o nomeou ficou sem effeito.

Antonio da Costa Filgueira, anspeçada asylado pedindo residir fóra do asylo no Estado do Rio — Como requer.

Benedicto Querino de Souza, 3º sargento, pedindo passagens para desconto de Rio Claro á Ipamery — Concedo.

Braz Bicudo de Almeida, 2º tenente pedindo promoção — Não póde ser attendido.

Emilio Ricardi Junior, pedindo estagio — Prove, previamente ser diplomado por escola official ou officiada ou se prestou exame de habilitação em qualquer dellas.

Francisco Corrêa de Mello, pedindo reconsideração de despacho — Mantenho o despacho anterior.

Godofredo Vidal, do quadro supplementar e Severino Ribeiro Franco do 1º regimento de cavallaria divisionaria, primeiros tenentes, pedindo transferencia por troca — Deferido. Faça-se a troca.

Jacques de Mello, pedindo servir gratuitamente no gabinete dentario do Hospital Central do Exercito — Indeferido.

E. F. C. DO BRASIL

— Requerimento despachados:

Anna Cordovil Octaviano, pedindo montepio — Apresente certidão de obito da primeira mulher do contribuinte e habilite-se nos termos do decreto numero 3.607, de 10 de Fevereiro de 1866.

Clinica de vias urinarias

Tratamento pelos mais recentes processos. Modernos methodos seguros e efficazes de diagnosticos e therapeutica. Urethroscopias anterior e posterior. Cystoscopia. Cura radical da gota militar, cystites, prostatites, orchites, hydrocele, tumores, etc.
DR. RODOLPHO JOSETTI
Director do Dispensario Central de Prophylaxia das Doenças Venereas. (Saude Publica). Longa pratica dos hospitaes da Allemanha — Rua 13 de Maio n. 36. Diariamente das 4 ás 7 horas. Telephone 1.000 Central.
(0207)

UMA SCENA DE SANGUE NO PASSEIO PUBLICO

Já muito tarde da noite, no Passeio Publico, o padeiro Francisco Izidoro dos Santos, de 26 annos de edade, solteiro, morador á rua Retiro Saudoso n. 137, foi aggredido por [illegible] Madureira, que lhe vibrou facadas nas costas.

A victima recebeu os soccorros da Assistencia e foi internada na Santa Casa.

O criminoso foi preso e autuado em flagrante pela policia do 5º districto.

OS ATTENTADOS CONTRA A MORAL PUBLICA, EM NICTHEROY

Foram pronunciados, hontem, varios contraventores

O dr. Oldemar Pacheco, juiz criminal de Nictheroy, por despacho de hontem, pronunciou Aguinaldo Leal Nogueira Seabra e outros, processados por transitarem pelas ruas da cidade, em fevereiro ultimo, em trajes attentatorios á moral publica. Alguns dos accusados prestaram fiança, afim de se defenderem soltos.

Dr. Edmundo F. da Rocha
Tratamento da Tuberculose com medicamento proprio. — RUA BUENOS AIRES, 49, 1º andar.
(4578

ULTIMA HORA

Viuva Ermelinda Leite Ribeiro Ferreira Cardoso
(1º ANNIVERSARIO)
✝
Seus filhos Alberto, Gastão, Alvaro, Henrique, Consuelo e Odette, genro, noras, netos, irmãos, irmãs, cunhado, cunhadas, sobrinhos e sobrinhas da viuva ERMELINDA LEITE RIBEIRO FERREIRA CARDOSO (Sinhá), mandam rezar uma missa no altar-mór da Igreja de S. Francisco de Paula, no sabbado, 31 do corrente, ás 10 horas, commemorando o 1º anniversario de seu fallecimento. Antecipadamente agradecem a todas as pessoas que comparecerem a este acto de religião e caridade. (V 2306) R

BRULOTES

VI

Dos derradeiros artigos de J. Oiticica patenteia-se luminosamente a inversão dos papeis que representavamos neste debate grammatical: forçado pelas circumstancias, passei de offendido a offensor e tenho pressa de concluir esta já longa e fastidiosa rinha.

Assim, a minha resposta ao penultimo "A Bodoque" do gallo depennado do magisterio official, devia resumir-se em uma prece fervorosa que endereço aos meus deuses, para pedir-lhes por misericordia exorcismem o espirito máo de que se acha possesso o improvisado censor e que por tal modo o atormenta que lhe embota a faculdade de dizer com clareza as cousas mais elementares.

Ninguem lhe comprehende os artigos pelo confuso das idéas e amolecado do estylo e por isso todos se impacientam e aborrecem na impotencia em que se veem, de vislumbrar um fio de são raciocinio no amontoado de phrases e citações despropositadas que o damnado espirito lhe suggere e lança á despontada penna.

Positivamente, o homem perdeu o siso; não se orienta mais e o que diz semelha as divagações incoherentes e aberrantes a que se entregam os paranoicos.

Confessam todos a que me dirijo e consulto, que não chegaram a desembrulhar o que se acha no artigo V de Oiticica quer na primeira, quer na segunda publicação ou edição, repetindo-se o mesmo conceito ácerca do VI artigo e de uns versos nephelibatas que appareceram na secção competente em dia passado.

Suppunha eu ter diante de mim um adversario de espirito illeso e estou ora convencido de que laborava em erro profundo e de que tinham toda a razão os que me haviam querido demover desta contenda inglória.

Assim sendo, não me servirei mais do azorrague com que o tenho vergastado, porque a medicina moderna condemna hoje o uso de tal processo nos manicomios e além disso repugna á minha piedade esse meio violento.

Todavia, como num paroxysmo derradeiro, grita Oiticica que lhe sou devedor de imaginarias e fabulosas sommas, força é desmentil-o e restituir-lhe apenas o troco de que é credor: o que vou fazer incontinente sem rhetorica e sem os celeberrimos *logicos*, que tantos tratos dão ao cerebro do pobre homem.

A. — Merecem dó as vacillantes e miserrimas retorsões que, agachado, tem opposto Oiticica ás minhas irrespondiveis arguições.

Não passam de escapatorias ingenuas e parvos sophismas com que tenta justificar erros crassissimos e que só pódem engodar aos raros nescios e myopes leitores do "Correio da Manhã".

Para exemplo citarei:

— O modo como busca remendar o erro em que incidiu "collocando o sujeito antes do verbo num caso de participio presente."

O obstinado mestrinho invoca em seu auxilio a autoridade de Epiphanio Dias; mas este firma uma regra, citada pelo meu proprio opponente, contraria áquella anteposição; porquanto a paginas 327 de sua "Syntaxe historica" reportando-se á posição obrigatoria do pronome sujeito após o participio absoluto, diz: "Esta regra é do *portuguez moderno*, mas observada por todos os bons escriptores: anteriormente, o sujeito antepunha-se ou pospunha-se indifferentemente.

Querendo Oiticica ladear a cinca, baralha tudo, começando por confundir os termos grammaticaes. *Gerundio e participio presente* existem para elle em portuguez; não se lembra de que os verdadeiros participios presentes terminavam na lingua archaica em *ante, ente* e *inte* e foram, em concurrencia com o gerundio terminado em *ando, endo* e *indo*, preteridos por este; confunde *participio absoluto*, na expressão de Epiphanio, com o *ablativo absoluto latino*; e por fim, baldo de meios licitos, indo a buscar exemplos de bons autores *modernos* que hajam empregado o participio presente ou passado, no começo ou meio da phrase, com o sujeito anteposto, impinge-nos subrepticiamente, como capazes de apoial-o, só os *modernissimos* Bernardim Ribeiro e Manoel Bernardes!

B — Outro ponto em que trapaceia o heroico Oiticica, é o que concerne á pecha que lhe assaquei de haver commettido erro de concordancia na phrase "Rejubilo-me com ver o infallivel da Normal acceitar..."

Desacertou o presumido zoilo; mas em vez de tacitamente endossar a emenda, como fez a tantas outras que tenho apontado, sophisma despudoradamente e simula crer que lhe censurarei o emprego de *com* em a acepção de *por* ou *por causa de*, e espraia-se na demonstração desse facto sediço e trivial, quando o que se increpava era o uso dessa preposição, para ligar o objecto *indirecto, nome de cousa*.

O mais curioso nessa "ligeireza" dialectica de Oiticica, é que elle me atira em cima exemplos tirados de Camões!

Pobre Camões, querido poeta, estás fadado a ser victima dos attentados de teu antigo algoz!

Ainda bem que não offereceu contestação, mas confissão tacita do monstruoso erro em que caira, emprestando ao termo *aditar* o sentido de *addir, addicionar*! Ao menos não deu mais um ensejo (com *s*) a que delle galhofassem todos lendo as chatas parvoices com que se desmoralizou quando acudiu em defesa da sesquipedal "desnivelar", creação digna de um monumento gothico bem "nivelado" na base.

C — Repetidamente taxa Oiticica de grande cinca o haver eu intencionalmente classificado *Apuleio* como *grammatico*.

Ora, desde que se nos depara *asada* (com *s*) occasião para applicar-lhe á nuca mais um efficaz e descongestionante caustico, não a deixemos passar. Melhorará o doente da presupção e ha de agradecer-lhe o revulsivo.

Ha pelo menos *dois Apuleios*, cuja actividade intellectual se exerceu em diversa esphera.

O primeiro e mais celebre, cujas obras o philaucioso algibebe quer á fina força capacitar-nos de haver lido ou compulsado agora citando e fazendo alarde de erudição barata (que transparentemente se vê ter sido furtada a alguma encyclopedia) é *Lucio Apuleio*, escriptor latino do 2.º seculo da éra christã.

O outro é um grammatico e dá pelo nome de *Cecilio Minuciano Apuleio*, que viveu em época incerta, e de cuja obra restam extensos fragmentos. Essa obra *De ortographia* é, como está patente á luz meridiana, um tratado *grammatical*, insisto.

Attribuem ainda ao mesmo autor dois outros escriptos *grammaticaes*, insisto ainda: *De nota aspirationis* e *De diphtongis*. Dellas o insigne philologo Madwig pensa que teriam sido compostas no X seculo christão e attribue o tratado *De ortographia* a época ainda posterior, ao XV seculo. (*)

Para que se calcule a ousadia inconsciente do embusteiro erudito, que a má sina desta capital galardoou com a mais invejavel posição do magisterio official, sem por isso lhe matar a morbida inveja, notem, todos os que acompanham esta contenda, que Oiticica não distingue os dois Apuleios e attribue ao autor do celebre conto (*As metamorphoses do asno*) e de obras philosophicas — *Lucio Apuleio* — aquillo que os lexicos apontam como do grammatico Apuleio!

Erra ainda mais quando attribue o uso da expressão *pars subjectiva* (que citei empregada na encyclopedia de Marciano Capella, grammatico do V seculo) áquelle mesmo Apuleio, *que* viveu *trezentos* annos antes, e no emtanto o certo é que o grammatico Apuleio escreveu em data incerta!

Que ignorancia e atrevida improbidade! Mas não admira: ha até incendiarios e dynamiteiros inconscientes...

Deixo dess'arte provado e mais que provado quanto é falsa e mentirosa a erudição que Oiticica fanfarreia: esse actor de feira não seria mais que um mimo comparsa, si outra fosse a cultura do nosso meio brasileiro.

Farçante! farçante! farçante!

D — Para terminar e completar o troco.

Aso, com *s* e não com *z*, deixei tambem mais que provado ser a verdadeira graphia, em meu precedente *brulote*; mas que val razão contra teima?

Nada mais parecido com a prova oral que determinou a reprovação unanime de Oiticica no concurso para docente da E. Normal, do que a "lição de portuguez" com que pretendeu justificar a graphia *azo*, com *z*.

Ninguem será capaz de apontar nos annaes do magisterio mais frisante exemplo de obscuridade mental do que esse mistiforio, especie de angu philologico, em que ha de tudo, em que se combinam temperos de toda proveniencia e substancias incompativeis, capazes de produzir no mais constipado ventre indigestão chronica igual á das memoraveis Harpyas vergilianas.

Nessa mexerufada não se reconhece quasi particula do que se busca — o etymo de *aso* ou *azo*, *aso* ou *asa*; em compensação superabundam termos francezes, provençaes, italianos etc., para os quaes *non erat hic locus*. Ainda assim, tudo o que Oiticica encerrou em seu aranzel, tende a provar o que já deixei dicto, isto é, que *aso*, com *s*, conforme o etymo *ansa*, foi geralmente escripto com *s* entre os mais velhos escriptores e se conservou em quasi todos; naquelles, pela continua e natural confusão resultante da identidade de effeito consonantal do *s* e do *s* intervocalico; nos outros mais modernos, pela tradição escripta.

Apreciemos o que a trapalhice e improbidade de meu contendor alinharam em seu artigo — AZO.

Começa querendo soccorrer-se de Duarte Nunes de Leão, que acertadamente inclue *aso* (*sic*) "entre os vocabulos que os Portuguezes teem seus nativos." Com effeito a palavra é puramente oriunda do latim e, como não sabia o velho philologo quinhentista qual lhe fosse o etymo, escreveu com *s*. Isso devia satisfazer a Oiticica; mas sem finura, sem argucia, o arvorado mestre atraiçoa a convicção em que se acha agora, de ser exacta a graphia que tenho defendido; e, como *ex abundantia cordis os loquitur*, diz que "aquelle *s* impediu o philologo portuguez de chegar até o *aise* francez e o *agio* italiano".

Ergo me dá razão Oiticica: Duarte Nunes teria, si mais houvesse sabido, escripto *aso* com *s*, modelando a graphia pela franceza *aise*. Após esse é chamado inutilmente ao debate F. J. Freire para apoiar o que ninguem estava discutindo, isto é, "que alguns erram escrevendo *auso* por *aso*". Acerca de etymos nada apurou o interpellado escriptor.

Supplice, então, se prosterna diante de seu idolo — Gonçalves Vianna, e declara este nutria, ao publicar em 1ª edição o "Diccionario Remissivo", reaes duvidas acerca da recta graphia de *aso*. Não contesto o facto, mas o certo é que, em 2.ª edição, esse lexicographo só incluiu em seu livro *aso*.

De Bluteau diz apenas Oiticica que aventou o etymo *ansa*, e mais nada.

Tudo, pois, que a muito custo resumi da primeira parte do artigo AZO, nada vale ao infeliz contendor.

Em desespero de causa, atira-se aos braços dos philologos estrangeiros; por fatalidade, porém, em busca de taboa de salvação, esquece-lhe o rumo que devia seguir, perde de vista o termo *aso* e annuncia sua falsa derrota com as seguintes textuaes palavras: "Eis os etymos propostos para *aise*".

Quem lh'os perguntou? — Ninguem, é verdade; mas a megalomania philologica do homem, num prurido de ostentação, o dementa. Derrama sobre nós, assombrados, cascatas de erudição alheia, copiada sem criterio nem ordem de *Diez*, pags. 9 e 706 do *Etymologisches Woerterbuch*, e de *A. Scheler*, pags. 15 do *Dictionnaire d'Etymologie française*, com ligeiros supplementos de *Meyer Lübke*: tudo, porém, com referencia a *aise* e a *agio*!

(Só não mencionou um etymo que ora lhe forneço — o proposto por *Tonbin* em seu diccionario: o vocabulo Welsh *has*, que significa *descanço, lazer*).

A copia chegou até a indicação dos volumes da "Romania", onde *Bugge* discute luminosamente a questão e propõe o etymo *asa=ansa*, provindo do latim vulgar "ou talvez melhor, da fórma derivada de *asium, asia* (cp. praesepium, de praesepe e muitos outros)".

Como se vê, foi a copia servil e inconsciente, verdadeiro acto de pirataria, porque de *Scheler* nem uma palavra de referencia se depara no artigo do mallogrado censor, cuja improbidade e má fé se revelam na maior hediondez quando adrede omitte o competentissimo juizo daquelle philologo acerca do etymo de Bugge, e o omitte pela mais evidente de todas as razões: *Ansa* é o etymo de *aise*, como é o de *agio*, como é o de *ASO*, com *s* e não com *z*.

Eis como o encara Scheler: Nada se póde objectar quanto á fórma escripta; nada tão pouco em relação ao sentido. *Ansa* na accepção figurada de "tomada, facilidade, occasião, commodidade" é cousa bem averiguada, e já Darmesteter (Rom. I, 157) tinha, em um texto do XI seculo, apontado a *aise* o valor de "espaço vago aos lados de alguem". Com effeito, *aise* traz a idéa de facilidade nos movimentos; *avoir ses aises*, *être à son aise* equivale "a ter folgados os braços".

Conclusão — Está dada a Oiticica o troco que lhe deviamos. Deve contentar-se o celeberrimo "agitador de idéas"; o descobridor do novo principio fundamental de syntaxe — "O sujeito concorda com o verbo em numero e pessoa"; [illegible]

[illegible] Vou agora deixal-o debater-se [illegible] Não quero sobrecarregar a mão [illegible] desfecho desse caso morbido.

Alfredo Gomes

(*) Apud-Vapereau — *Dictionnaire de litteratures*.

Hydrocele. Cura sem operação. Leonidio Ribeiro, r. 7 Set. 38.
(U 28415)

HOJE 25:000$000 INTEIRO, 1$600 Loteria do E. do Rio
(7525)

A CONSERVADORA DO PIANO
Do profissional I. Medina
AV. GOMES FREIRE 29-A
Tel. C. 3346
Concertam-se e reformam-se pianos e auto-pianos. Transformam-se pianos bichados para pianos de estylo moderno. [illegible]
FAZ-SE A DINHEIRO E A PRESTAÇÕES
(5268)

GRANDE CIRCO PIERRE
Av. Mem de Sá (morro do Senado) — Empresa Antonio Ferraz
HOJE A'S 8 3|4 HOJE
Variada Funcção
Novas Estréas
(5197)

HOJE — Sessões continuas a partir das 13 horas — RIALTO — Sessões continuas a partir das 13 horas — HOJE

A formidavel lucta de dois titans!

O mais bello e mais nitido film que o Rio de Janeiro tem visto de quantos reproduzem as phases emocionantes de um encontro pugilistico, revelação inesperada da pujança de um campeão brasileiro.

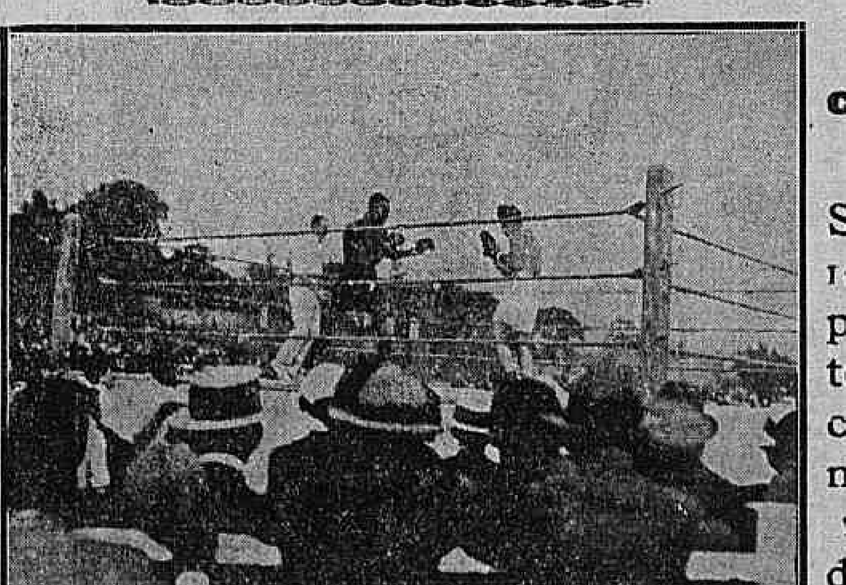

Nove "rounds" que consagram um verdadeiro campeão!

Seis partes de admiravel reportagem cinematographica quasi exclusivamente em primeiros planos descrevendo detalhes minimos e aspectos geraes do maior emprehendimento desportivo levado a effeito no Brasil.

O sensacional encontro de box realisado a 11 de Maio, em São Paulo

SPALLA versus BENEDICTO

Para complemento do programma, nas sessões das 16 horas e das 21 horas

BELKISS Festejada bailarina excentrica em seu estupendo repertorio - A Metamorphose Humana Ultimos dias deste assombroso numero de successo

Exclusividade para todo o mundo das Emp. Cinematographicas Reunidas, Ltda. R. Visconde Rio Branco, 55 — S. Paulo

Para locação no Rio: Standard Programma Rua Chile n. 7 1º andar

Empresa VIGGIANI & VIRIATO — TRIANON — Companhia Brasileira de Comedias
HOJE e AMANHÃ — A's 7 3|4 e ás 9 3|4 — HOJE e AMANHÃ
Unicas representações no Rio, da maior successo da peça franceza, original de ETIENNE REY e SAVOIR, que ainda hoje representa-se com grande successo em Paris
Sempre vence a mulher
3 actos traduzidos por J. Praxedes
Distribuição pela ordem de entrada em scena
CHARMES, Raul Soares; LULU, Eugenio Brandão; NICOLE, Belmira d'Almeida; HELENA, Amada Pinheiro; MAXIMO, Jayme Costa; GARÇON, Darcy Cazarré; COKS Aristoteles Penna; MAIR, Attila de Moraes; FOREL, COMMISSARIO, etc. [illegible]
Mise-en-scène de ATTILA DE MORAES — Scenarios de ANGELO LAZARY.
Amanhã — SEMPRE VENCE A MULHER. (V 595)

Cine-Theatro America
HOJE — HOJE
Meu unico amor
Um film dramatico de extraordinaria emoção, com ALICE BRADY
A comedia da Fox em duas partes
ACTUALIDADES DA FOX
Pelos ares
No palco — Os bailarinos queridos das platéas DARLYS, com os seus novos e lindos bailados e JOÃO VASQUES, com os seus desopilantes numeros.
Sabbado — BEIJOS QUE SE VENDEM, com POLA NEGRI.

Cinema Tijuca
HOJE [illegible] HOJE
A artista mais adorada pelo publico carioca, NORMA TALMADGE [illegible]
Morrer sorrindo
BERT LYTELL, o eminente artista em
Uma licção de altruismo
6 partes de grande emoção.
(7516)

THEATRO MUNICIPAL — Temp. Official de 1924 Concessionario WALTER MOCCHI
Companhia de Bailados Russos PAVLEY—OUKRAINSKI
HOJE — SEXTA-FEIRA, A'S 8 3|4 — HOJE
3ª RECITA DE ASSIGNATURA
PROGRAMMA — Dado o extraordinario successo que mereceu da critica e do publico os bailados "Trianon", "Divertissements" [illegible]
UM TEMPLO DE DANSA NA ASSYRIA
(Os adoradores do sol)
TRIANON [illegible]
DIVERTISSEMENTS [illegible]
ORCHESTRA DE 70 PROFESSORES, SOB A REGENCIA DO MAESTRO ADOLPH SCHMID
Preços — Frisas e camarotes de 1ª, 125$; camarotes de 2ª, 50$; [illegible]
SABBADO, 7 de junho, ás 4 horas da tarde — Recital de piano pela notavel concertista MAGDALENA TAGLIAFERRO.

Amanhã -:- A's 8 3|4 -:- Amanhã
4ª RECITA DE ASSIGNATURA
— Programma completamente novo —
PREÇOS DO COSTUME
DOMINGO — A's 2 3|4 da tarde
2ª VESPERAL
PROGRAMMA ESCOLHIDO
GRANDIOSO SUCCESSO!!!
POLTRONA — 20$000
(V 3403)

NO MUNDO DA TÉLA

NOTAS & NOTICIAS

Um film bellissimo

Ha muito que egual não se vê nos cinemas do Rio. Posado por artistas de valor, como House Peters, Antonio Moreno, Pauline Starke e Rosemary Theby no seio da natureza luxuriante de uma ilha encantada, habitada por mulheres perturbadoras, contendo uma empolgante e linda historia de amor, "Tyranno e martyr", que o Parisiense está exhibindo, é de facto um film bellissimo que merece ser visto e admirado como uma das obras primas apresentadas pelo Splendid Programma, a marca que se está impondo ao publico.

* * *

Uma comedia deliciosa

Uma dessas altas comedias que encantam o espectador pela belleza dos scenarios, pela delicadeza do thema, pela alegria das scenas, tal é "A sombra de Julio Cesar" que o Parisiense vae exhibir segunda-feira proxima.

São protagonistas Charles Ray e Barbara Bedford, interpretes magnificos que sabem tirar todo o partido possivel dos papeis, trazendo o espectador em continua satisfação desde o principio ao fim do film encantador.

* * *

O trabalho de Mae Murray

O Odeon está exhibindo desde segunda-feira um novo film de Mae Murray — "Amor e juventude".

Trabalho da deliciosa Mae Murray, forçosamente havia de encontrar um exito enorme, sendo que este possue, ainda a realçar-lhe a belleza, os celebres letreiros de systema Prizma, cuja arte encanta.

"Amor e juventude" irá nas telas do Odeon até o proximo domingo sómente.

* * *

O segundo capitulo de "O Trabalho"

Quem viu o inicio desse romance cinematographico, que é a adaptação da obra immortal, de Emilo Zola, deve estar ancioso á espera de sua continuação, e essa anciosidade ficará satisfeita na proxima segunda-feira, em que terão opportunidade de ver o segundo capitulo desse magnifico film da Pathé Consortium, e que se intitula "O apostata". Já sabem que será o Odeon que vae exhibil-o.

* * *

Quarta-feira — "Gigolette"

Um grupo de artistas nacionaes, com Amelia de Oliveira á frente, poderão ser vistos na proxima quarta-feira, no Odeon, que nos vae dar um film que é bem uma boa prova da industria nacional. "A Gigolette", em que a protagonista é Amelia de Oliveira, nos mostra Jayme Costa em um bom galã, Augusto Annibal em excellente papel comico, Eugenia Frazão e Maria Grillo em interpretações magnificas. E' um trabalho que todos deverão ver.

* * *

Spalla-Benedicto, no Rialto

Foi um successo magnifico a apresentação do excellente film-reportagem do match de box realizado em S. Paulo ha pouco entre o campeão da Europa e o peso-maximo do Brasil.

O publico vibrou de enthusiasmo sincero vendo desenrolar aos seus olhos, uma por uma todas as phases da empolgante e encarniçada luta reproduzida na tela, pelo mais claro e nitido film que, no genero, aqui se tem apresentado.

O film do sensacional encontro de box continúa no programma do Rialto e vale a pena ser visto como documento fiel que é da revelação inesperada de um pugilista de valor como o nosso patricio Benedicto dos Santos, o glorioso vencido de Spalla.

* * *

"A ponte dos suspiros" e "A batalha", no Rialto

Na proxima segunda-feira o Rialto vae estrear uma adaptação do talvez mais querido romance do Rio "A ponte dos suspiros" adaptação soberba que bem póde ser desde já avaliada, se levarmos em conta os recursos de que dispõe a cinematographia para vencer as obras de maior folego. Dentro de poucos dias, depois desse triumpho será estreado tambem alli "A batalha", um drama de que Hayakawa e sua esposa são protagonistas.

* * *

Quem é Yolanda Diniz?

Interessante, e extremamente sympathica, é ella hoje uma das nossas actrizes mais admiradas. A sua estréa na tela deu-se, com o original film — "A Capital Federal", que marcou immediatamente um grande triumpho.

Este film da Guanabara baseado na celebre peça de Arthur Azevedo foi confeccionado com muita graça e luxo, dispondo no seu elenco de outros artistas applaudidos como Odette Diniz, Albino Vidal, Manoel Araujo, Jack Wilford e outros. E' este film interessantissimo que o Iris vae exhibir na proxima segunda-feira. Surprezas.

* * *

Percebeu a traição da esposa, mas...

O marido percebera a traição da esposa. Fingindo, porém, nada ter visto, convidou-a e ao seductor, á fazerem um brinde ao seu anniversario de casamento... Terminado esse brinde, participou então que a champagne estava envenenada. Quer o leitor apreciar o cumulo que se póde desejar de emoção no cinema? Venha ver então o que resultou dessa communicação, em "Não case por dinheiro", a linda pellicula da Paramount que o Ideal está exhibindo.

* * *

Quer ver o seu artista predilecto?...

Não tem mais que ir na segunda-feira proxima aos cinemas Avenida ou Ideal e vel-o-á na tela durante as scenas da estupenda super-producção da Paramount "Hollywood" que é uma das maravilhas mais extraordinarias que o cinema nos tem mandado nos ultimos tempos. Alli teremos occasião de ver em scenas naturaes, fóra de toda a "ficelle" dos palcos, os grandes artistas da Famous Players, que tantos admiradores contam no nosso meio.

* * *

Prestem attenção!

Segunda-feira — preste o leitor a maxima attenção — o Ideal vae exhibir as duas mais extraordinarias super-producções que se possam imaginar. Uma é "Libello tremendo", super-Jewell da Universal, empolgante e curiosa, em que Norman Kerry, Claire Windsor, Charles Clary e Barbara Redford trazem o publico em crescente e formidavel anciedade.

Outra é "Hollywood", super-producção notavel da Paramount em que trabalham ao mesmo tempo todos os seus 92 artistas de primeira grandeza, mostrando a vida intima de todos elles em "Hollywood", o paraiso do cinema.

* * *

Cinema Avenida

"Não case por dinheiro" film ideal porque reune ao sentimento amoroso o luxo da montagem e do ambiente em que decorre a acção, o publico tem-no premiado com uma assiduidade que é a prova mais clara de um grande successo. Na realidade os trabalhos primorosos de House Peters e Ruby de Remer, deixam no publico uma impressão de belleza que não mais se póde olvidar. O bellissimo film repete-se hoje com os engraçadissimos desenhos animados da Paramount em que o famoso gato Felix faz as suas costumadas diabruras.

* * *

Uma noite fascinante

Uma noite seductora é a que vos poderá proporcionar o cine Palais na proxima segunda-feira com o admiravel film da Metro que a Paramount apresenta no Brasil "Uma noite fascinante" com essa mulher formosa, que é Barbara La Marr, na protagonista. Pellicula em que a fantasia se allia intelligentemente á realidade, tem esse film scenas que agradam a todos os paladares, aos romanticos como aos homens amantes da vida no seu crú realismo. Além de Barbara, trabalham admiravelmente nessa pellicula os eminentes artistas que são Enidd Bennet e Matt Moore.

* * *

A victoria de Richard Talmadge

Na proxima semana irá finalmente o publico do Rio travar relações com o rival vencedor de Douglas Fairbanks, o sympathico, agil, forte Richard Talmadge e estamos a apostar como elle vencerá o publico carioca com a mesma facilidade com que conquistou o da America.

O seu apparecimento será em "O campeão do mundo", o luxuoso e empolgante film distribuido pelo Standard Programma para o Parisiense, e o publico verá que Talmadge, a par de ser um talento artistico, é um typo completo de homem e de athleta, que seduz, encanta, arrebata o mais frio espectador.

NOS BAIRROS

Hoje, Viola Dana; amanhã, Carlito

Como se vê, melhores não poderiam ser as estrellas que apparecem hoje e amanhã na tela do cine-theatro Brasil. Viola Dana lá se encontra hoje em "Apachinette", o magnifico film da Metro, juntamente com Rex Baker em "Panthera branca" um film electrizante, e mais uma comedia impagavel do gato Felix; emquanto que no palco o professor Aronack continúa na série interessantissima das suas experiencias de telepathia, illusionismo e alta magia.

* * *

Thomas Meighan e Alice Brady

Infelizmente, leitor, não apparecem juntos, mas poderá ver a ambos, com o espaço apenas de 24 horas. Thomas Meighan em companhia de Lila Lee, será encontrado hoje na tela do cinema Haddock Lobo, em "O inseduzivel", o celebre film da Paramount, juntamente com "Quem sou eu?", outro film magnifico, interpretado por Niles Welsh e Ruth Clifford. Alice Brady apparecerá amanhã, no mesmo cinema em "Meu unico amor", um trabalho luxuoso da Paramount cujo successo já é um facto.

* * *

Cine-theatro America

A figura encantadora e cheia de belleza de Alice Brady é o prazer dos frequentadores do cine-theatro America nas sessões de hoje com o seu film emocionantissimo "O meu unico amor" em que a sympathica artista da Paramount é verdadeiramente admiravel. Na tela completam o programma duas partes da Fox "Pelos ares" e um numero das "Actualidades da Fox". No palco os bailarinos Darlys continuarão com os seus numeros sensacionaes, bem como o equilibrista João Vasques.

* * *

Cinema Tijuca

Norma Talmadge está sendo na Tijuca o idolo preferido dos frequentadores de cinema. "Morrer sorrindo" é o film do dia, e na realidade o seu enredo emociona e diverte a um tempo, mormente porque a adoravel Norma lhe sabe emprestar todo o encanto da sua figura seductora. "Uma lição de altruismo" é um film de egual valor a que Bert Lytell empresta o seu real e enorme talento de interpretação.

* * *

A tela e o palco do cinema Smart

"O inseduzivel" que obteve ruidoso successo quando lançado na Avenida", deve obter o mesmo triumpho amanhã e depois na tela do cinema Smart. O film traz dois nomes que muito se recommendam Thomas Meighan e Lila Lee, e na realidade é uma pellicula deliciosa não só pelo seu espirito, como tambem pela naturalidade de seu enredo em que a vida na sua expressão mais bella e natural, nos surprehende sem as convenções de arte e de trucs.

Ainda o famoso caso dos passes da Light

Prosegue a policia nas suas investigações sobre este famoso caso dos passes da Light. Por emquanto está tudo na mesma, continuando prisões de funccionarios suspeitos e buscas que não trazem resultado.

A policia prendeu mais o funccionario da thesouraria da Light, José de Freitas, que nada adeantou, o conductor 163, Antonio Joaquim Pinto, que contou que recebeu alguns dos taes passes e está á procura do homem mysterioso, que elle suppõe chamar-se Avelino de Souza e é conductor da Light.

PRO'-FERIAS

A Associação dos Empregados no Commercio recebe novas calorosas adhesões

O exito que vem tendo a campanha pró-férias, iniciada pela Associação dos Empregados no Commercio, vem confirmar as previsões e a confiança que depositavam os directores daquella instituição no espirito liberal da grande maioria dos patrões, educados em escola outra que não aquella de ha 40 annos.

Tanta sympathia pela iniciativa traduzem algumas das muitas adhesões já consignadas, e tão calorosamente expressivas são ellas, que não nos furtamos á satisfação de tornal-as publicas para conhecimento dos interessados e exemplo daquelles que oppõem restricções infundadas e argumentos contraproducentes contra a instituição das férias aos auxiliares do commercio.

Entre outras muitas, publicamos hoje as seguintes cartas recebidas pela Associação dos Empregados no Commercio:

Da Casa Pratt, estabelecida á rua do Ouvidor n. 125:

"Illmo. sr. 1º secretario — De posse da circular de v. s., datada de 22 do corrente, em que solicita o nosso parecer a respeito da campanha em que essa Associação encabeça, no momento, pela instituição de férias regulares para os empregados no commercio, vimos, pela presente, declarar-lhe que tão justa e humanitaria campanha não póde encontrar senão os mais calorosos applausos da parte de quem como nós, já desde 2 annos tem instaurada no regimen interno tão salutar medida.

Encontrando, pois, motivo para, ao lado das felicitações a que faz jús essa Associação, por tão nobre iniciativa, consignarmo-nos a nós proprios outros, por já nos encontrar a mesma integrado nesse feliz movimento, que, como todos os inspirados por sentimentos de justiça e de humanidade, só podem produzir os melhores fructos, aproveitamos o ensejo para subscrevermos com a mais distincta consideração, etc. (Assignatura illegivel), director."

Da firma C. Jardim & C., estabelecida á rua da Alfandega n. 89, com commercio de fazendas, modas e armarinho por atacado:

"Associação dos Empregados no Commercio do Rio de Janeiro — Amigos e senhores — Damos boa acolhida á sua estimada circular datada de 23 do vigente, cujo assumpto lêmos com a devida attenção, e devemos manifestar-lhe o nosso sincero apoio, quanto á idéa dessa nobre organização, sobre um movimento pela instituição das férias no commercio.

Nossa casa que sempre cultiva a boa ordem de progresso e adeantamento, já mantém de praxe, desde a sua fundação, conceder 15 dias de descanso, annualmente, a cada um dos seus auxiliares, justa razão porque nós apoiamos, com o maximo prazer, a iniciativa tomada pelo M. D. conselho administrativo dessa Associação e fazemos os mais ardentes votos de que ella obtenha geral adhesão de todo o commercio do paiz.

Aproveitamo-nos do ensejo para testemunhar-lhe os nossos mais vivos agradecimentos e pedimos crerem-nos como sendo, sinceramente, de vs. ss., ams., atts. e obrs. — *C. Jardim & C.*"

O que diz este cavalheiro de idade applica-se a uma infinidade de casas de familia onde se appreciam a saude e robustez em todas as idades da vida.

Tantas enfermidades teem a mesma origem que milhares de pessoas sensatas chegaram a convencer-se de que quando não basta a Emulsão de Scott, ha que deixar que o medico decida e frequentemente este tambem diz:

Tome a EMULSÃO de SCOTT

(9292)

Os funccionarios das Circumscripções de Recrutamento, ha quatro mezes, não recebem vencimentos

E' sobremodo dolorosa a contingencia em que se encontram os funccionarios das Circumscripções de Recrutamento Militar. Modestos servidores do Ministerio da Guerra, estão elles sem receber vencimentos ha quatro longos mezes.

Homens, na sua maior parte chefes de familias numerosas, atravessam elles, como é de ver, uma situação afflictiva e de vexames, victimas que são do calóte official.

A situação se eternizará até que elles venham a morrer á mingua?

NOTAS RECREATIVAS

CLUB DE SÃO CHRISTOVÃO — Mais uma reunião dansante foi levada a effeito, nesse centro de elegancias da praça Marechal Deodoro, com a presença de um sem numero de familias do populoso bairro.

FILHOS DE TALMA — Os associados desse requintado centro de arte que formam a Commissão do "Veja Você!" proporcionaram domingo, aos seus frequentadores momentos de intraduzivel satisfação, na tarde-noite dansante alli realizada. Directores do club e membros da Commissão foram inexcediveis em constantes amabilidades.

FRATERNIDADE LUZITANIA — A "Commissão dos Predilectos", como faziam na antiguidade, os gregos, quando queriam assignalar um dia feliz, deve marcar a data de domingo ultimo com um tento branco. Nada deixou a desejar a sua esplendida festa que teve a abrilhantal-a uma orchestra de renome, estylo *Jazz*. Innumeras familias de associados e convidados se fizeram representar, dando áquelle já lindo salão, majestoso aspecto.

Junte-se a isso as gentilezas infindas da incansavel directoria e componentes da Commissão dos Predilectos e ainda não se terá idéa do que a admiravel festa foi.

RIO-CLUB — Esteve acima de toda espectativa, a tarde-noite dansante realizada domingo neste centro recreativo com o concurso de uma boa *Jazz-band*.

COMMERCIAL CLUB — A vesperal dansante de domingo ultimo no Commercial correu no meio da mais franca alegria, a que não prestou menor concurso a *Jazz-band* presente, que não deu treguas a ninguem.

RECREIO DOS ARTISTAS — Transcorreu no meio da mais salutar satisfação a tarde-noite dansante levada a effeito, domingo, nesse centro elegante da rua Uruguayana com a presença de um sem numero de familias.

PAPOULA DO JAPÃO — O bloco dos Diplomatas realizou domingo uma vesperal, que teve inicio ás 3 horas da tarde, quando foi servido saboroso filet de peixe com molho branco, aristocraticamente servido em pratos de metal das Flandres flamengas. As dansas impulsionadas pelo mavioso Turiano, prolongaram-se até de madrugada.

FLOR DO ABACATE — É este incontestavelmente o melhor rancho da zona do Cattete, como ficou demonstrado com as duas admiraveis reuniões de sabbado e domingo ultimos, as quaes os amaveis e distinctos directores do rancho-chefe emprestaram todos os seus esforços afim de que ellas fossem o que realmente foram: admiraveis.

CORRESPONDENCIA — *Pedro Paulo Martins* — Recebemos o convite. Agradecemos, lamentando que Agosto ainda esteja tão longe. A segunda parte de sua missiva respondemos que não.

Souza Filho — Se forem pequenas publicaremos, mas não como o senhor deseja, pois este jornal não é orgão official de nenhuma sociedade. Remetta-as para *Fofinho*, "Correio da Manhã".

PALAMENTA — Recebemos, mas sentimos fazer-lhe hoje, se possivel...

DE TODOS OS DIAS

Occorrencias varias, registradas pela policia e assistencia

O menor Manoel, de 13 annos de edade, filho de Antonio Faustino, residente á rua Santa Philomena n. 3, quando, hontem, saltava de um bonde, na rua Mariz e Barros, caiu, ferindo-se.

A Assistencia soccorreu-o.

— Na Santa Casa falleceu o nacional Claudino Innocencio, com 70 annos de edade, solteiro, residente na estação de Pinheiros, que, victimado por um touro, com uma chifrada no abdomen, fôra removido daquella localidade para esta capital. O corpo foi mandado recolher ao necroterio do Instituto Medico Legal, afim de ser autopsiado.

— O sr. Alfredo Louzada Marcenal, residente á rua Piabanha n. 930, em Petropolis, hontem, pela manhã, ao passar pela Avenida Rio Branco, foi atropelado por um automovel, recebendo ferimentos pelo corpo.

— Deu entrada na 3ª enfermaria do Hospital da Santa Casa da Misericordia, no dia 24 do corrente, o operario Ramiro Manoel dos Santos, com 36 annos de edade, de côr parda, viuvo, natural do Estado do Rio, que na estação de Bangu', onde tinha domicilio, soffreu um desastre que teve como consequencia para o infeliz o esmagamento dum membro superior direito e fractura das costellas, além de choque traumatico.

Hontem, Ramiro veiu a fallecer. Seu cadaver foi removido para o Necroterio do Instituto Medico Legal e ali necropsiado.

— Francisco Vicente Soares, casado, branco, de 41 annos de edade, residente á rua do Mattoso n. 86, foi ferido a navalha e recebeu soccorros no Posto Central de Assistencia.

A policia não soube do facto.

— No momento em que era soccorrida no Posto de Assistencia, veiu a fallecer, a menor Odette, filha de Joaquim Costa, de cor branca, com 7 annos de edade, residente á travessa das Partilhas n. 20. Matou-a um ataque de grippe, de caracter infeccioso.

— O tripeiro João Motta, depois de uma rapida discussão, aggrediu o trabalhador Francisco Vieira de Souza, brasileiro, solteiro, de 20 annos, morador á estrada da Penha n. 1012, dando-lhe uma dentada no rosto.

A victima apresentou queixa á policia do 22º districto, que abriu inquerito.

— Um guarda civil de ronda na rua do Riachuelo, encontrou alli uma roda de automovel, caida, por certo da trazeira de algum vehiculo.

O policial entregou-a ás autoridades do 12º districto.

NOTAS RELIGIOSAS

FESTA DE SANTA RITA — Realizou-se com toda a pompa, conforme annunciamos, a festa de Santa Rita, em Santa Rita da Floresta. A commissão organizadora nada poupou para o brilho da mesma, sendo a festa alegrada pela presença da banda de musica "Quinze de Novembro".

A procissão effectuou-se ás 5 horas da tarde, sendo assistida por toda a população.

Deu fecho á festividade um lindo fogo de artificio, depois de ter havido animada e concorrida kermesse.

Furtos e roubos que a policia apprehende

Dentre os muitos furtos e roubos que a 4ª delegacia auxiliar apurou nestes ultimos tres mezes, contam-se os seguintes:

Alfredo Nogueira, estabelecido á rua Visconde de Itauna 72, roubado em joias no valor de 5:000$, havendo arrombamento, presos os tos Carvalho e Manoel Claudino Pereira. Esses ladrões foram condemnados a oito annos cada um; Christovão Guimarães, residente á rua Silva Telles 18, foi furtado em varias roupas no valor de 2:000$, por uma empregada que tinha em sua casa. Presa, Geny Rodrigues confessou o delicto, sendo as roupas apprehendidas. Miguel Acceta, residente á rua Domingos Ferreira n. 257, foi furtado em objectos no valor de 1:450$, pelo ladrão Eugenio Athanazio Teixeira, que foi preso em flagrante; Luiz Guimarães Dias, á rua Visconde de Rio Branco 9 e A. Fernandes Reis, residente á rua dos Ourives n. 50, foram furtados em relogios no valor de 6:000$; preso, Lear Teixeira Alves confessou o delicto, sendo os objectos apprehendidos.

O valor total dos roubos e furtos verificados em todos esses tres mezes attingiu á somma de 1.074:585$, tendo a policia apprehendido 648:258$400.

Uma eleição na Sociedade Brasileira de Chimica

Os membros desta sociedade reunir-se-hão a 5 de junho em assembléa geral extraordinaria, com o fim especial de procederem á eleição para os cargos de presidente e primeiro secretario.

Essa assembléa terá logar ás 8 1/2 da noite, no salão da Academia de Commercio, á praça Quinze de Novembro.

A gravidade e a linha majestosa, de **Coquelin;** A pasmosa facilidade de expressão para attingir a maior dramaticidade, de **Novelli;** e a força avassaladora da tragedia da loucura, de **Zaccone!** todas essas modalidades ha em CONRAD VEIDT Protagonista de

PAVOR!

Dia 5 de Junho NO RIALTO — Dia 5 de Junho NO RIALTO

RIALTO

2ª-Feira — 2ª Feira

Além da grandiosa concepção, em cinco actos intensos

A PONTE DOS SUSPIROS

conforme annuncio especial noutro logar deste jornal, o drama

EPHEMERA FELICIDADE

seis actos de amor e de situações empolgantes a provarem que a felicidade perfeita não é deste mundo!

SEGUNDA-FEIRA! — SEGUNDA-FEIRA!

ELECTRO-BALL CINEMA

EMPREZA BRASILEIRA DE DIVERSÕES

51 — RUA VISCONDE DO RIO BRANCO — 51

A mais popular e querida casa de diversões desta capital

A menina bisbilhoteira

HOJE e todas as noites, ás 6 e ás 10 horas — Sensacionaes torneios duplos, disputados pelos melhores artistas do Electro-Ball.

Vencedores do partido do dia 29 — Laceta e Guanaga — 20 x 12.

Sabbado, 31 de maio — Extraordinaria matinée, ás 2 horas, com um torneio em 20 pontos, disputado pelos campeões.

Entrada 1$000 com bonificação em premios.

AO ELECTRO-BALL CINEMA, 51 — Rua Visconde do Rio Branco — 51. (V 1119)

CINEMA PARIS

(HOJE) Um novo programma

Dois films simplesmente soberbos

Apresentação do mais notavel trabalho da GOLDWIN

UMA ALMA EM SUPPLICIO

UM FILM QUE FALA A'S ALMAS CRENTES TANTO OU MAIS, DO QUE A MELHOR SESSÃO ESPIRITA

7 actos verdadeiramente maravilhosos, pela nitidez das visões e dos phenomenos que estuda e apresenta.

Demonstração irrefutavel de que o corpo nada mais é do que o envoltorio da alma immortal!

Um drama CONFORTANTE, ESTUPENDO, ESCLARECEDOR DA VERDADE!

Um assumpto que interessa a todos sem distincção de credos religiosos.

COSMOPOLIS

Drama sensacional extrahido do romance famoso de RAUL BOURGET

8 actos deslumbrantes, interpretados pelo notavel ALBERTO CAPOZZI.

Scenas emocionantes — Montagem riquissima.

Segunda-feira — O LAR — drama arrebatador, em 6 actos. (V 551)

E' uma cidade de sonhos e de encantos, a cidade dos studios que encontrareis

SEGUNDA-FEIRA

NOS CINEMAS

AVENIDA e IDEAL

Em uma surprehendente super producção da PARAMOUNT

Mais de 100 astros do céo cinematographico

A vida dos studios e os artistas na intimidade

Thomas Meighan — William Hart — Jack Holt — Betty Compson — Agnes Ayres — May Mac Avoy — Jacqueline Logan — Leatrice Joy — Carlitos — Lila Lee — Nita Naldi — Mary Pickford — Lois Wilson — George Faucett — Viola Dana — Douglas Fairbanks — Ben Turpin — e outros e outros, e sobretodos, o Grande Mestre *CECIL B. DE MILLE.*

Cinemas da Empresa Vital Ramos Castro — Rua de S. Pedro N. 222 - Tel, 6557

POPULAR — Rua Marechal Floriano, 99 a 103

HOJE! — MULHERES ESTOUVADAS — 7 actos. DE BANDIDO A GENTLEMAN, em 5 actos e a ultima série de TRANSPONDO BARREIRAS.

AMANHÃ: — O LOBO HUMANO.

MASCOTTE — Rua Archias Cordeiro n. 230, Meyer

HOJE! — Pola Negri em um trabalho de grande emotividade: BEIJOS QUE SE VENDEM, 8 actos e o film comico em 2 actos: ELLE E ELLA.

AMANHÃ: — ELLA QUIZ SER CELEBRE.

PRIMOR — Avenida Passos, 119

HOJE! — Uma super-producção Fox: AMOR E TORTURA (ou se chegar o inverno). Primoroso trabalho em 12 actos que empolgam e arrebatam.

O GAROTO FELIZ — Em 2 actos comicos.

EXCELSIOR — Rua do Cattete, 271

HOJE! — O JUSTICEIRO, em 5 actos e o inesquecivel Carlitos, em o seu ultimo trabalho comico: DIA DE PAGAMENTO, 4 actos. — EXPLORADORES DE OURO, 2 actos de aventuras — 2ª-feira: LA GARÇONNE.

CORREIO SPORTIVO

TURF

A REALIZAÇÃO DO NOSSO DERBY

Um instantaneo da chegada do classico Outono — Do lado da cerca interna Ousada e por fóra Vesta.

Occupando-nos, hontem, do Derby Brasileiro, que depois de amanhã se realizará no hippodromo do Jockey-Club conjuntamente com o classico São Francisco Xavier, em que Aprompto se medirá com Bright Eyes e Metropole, entre outros, não fizemos referencias aos concorrentes da tradicional carreira, o mais significativo dos nossos grandes classicos reservados aos productos de tres annos nascidos no paiz, tal como acontece com os varios Derbys realizados em todos os hippodromos do mundo. E este anno a realização do nosso coincide quasi com o de Epsom, que terá logar na primeira quarta-feira do mez entrante.

A favorita do Cruzeiro do Sul vae intervir pela primeira vez em uma carreira de fundo, mas quer a sua folha de serviços, quer os seus tempos de ensaio autorizam perfeitamente a collocação de Ousada no logar de honra entre os candidatos de primeira linha dos quaes, nitidamente Vesta se destaca. Será essa pensionista do Stud Lundgren o unico concorrente capaz de ameaçar o successo da guapa filha de Maboul e Love Spark. Mas ao passo que esta, no corrente anno, appareceu em publico apenas uma vez, a filha de Novelty e Casquette tem corrido seguidamente e esses esforços continuados nas eguas resultam sempre prejudiciaes. Eis porque julgamos que Vesta não poderá fazer perigar o esperado successo da potranca do Stud M. Campos & S. Hime, a menos que as peripecias do percurso sejam para esta fundamentalmente desfavoraveis. Isso, porém, é pouco provavel que aconteça, dada a proficiencia do seu jockey, que será o aprendiz Raul Astorga.

E' opportuno recordar a ultima e unica performance que Ousada cumpriu este anno. Tendo sido a ultima a partir em um lote de cinco ou seis animaes, a filha de Maboul ao cabo de quinhentos metros conseguia desalojar Ronden e Vesta das principaes posições, para triumphar em *canter*, coberta a milha em 101 3|5 segundos, tempo melhor que o record do anno, que é de 101 1|5, desde que consideremos que o detentor desse record, o cavallo Thebas, para alcançal-o, teve de empregar todos os seus recursos em um final apertado. E' opportuno recordar tambem que no classico Outono a companheira de blusa de Aymoré, depois de perseguida severamente pelo filho de Pippermint, ainda conteve com flagrante desenvoltura o impeto de Vesta nos ultimos cem metros.

Inclinamo-nos mesmo, por todos estes motivos, a acreditar que se Astorga quizer aproveitar-se da velocidade inicial da sua potranca porá desde logo fóra de combate os seus adversarios.

Todavia, em corridas de cavallos não póde haver affirmações dogmaticas. Todos os elementos de analyse são susceptiveis de falhar, desmentindo de modo integral as previsões dos peritos mais consummados. Ainda ha pouco vimos Epinard, considerado o cavallo mais veloz do mundo, ser derrotado por Sir Gallahad em um match de velocidade. O filho de Badajoz perdeu a carreira na partida. Nos primeiros momentos não desenvolveu a velocidade de que seria capaz e com a qual contava o seu jockey. Falhou, pois. E Ousada póde falhar tambem, embora nos pareça difficil que isso aconteça.

Embora o Cruzeiro do Sul reuna maior numero de concorrentes, vamos dar um resumo da folha de serviços de cinco delles apenas:

Ousada — Em 1923 ganhou, no Jockey-Club, cinco classicos, alcançando no Derby-Club dois segundos logares, um delles de Vesta na Taça dos Productos. Este anno, como já dissemos, apenas disputou e ganhou o classico Outono, elevando-se o seu activo em premios a 59:000$.

Vesta — Em 1923 ganhou quatro vezes. Este anno já correu egual numero de vezes, das quaes ganhou uma, entrando placé em duas e não figurando em uma. O seu activo em premios é melhor que o de Ousada: eleva-se a 69:300$000.

Aristéa — Ganhadora duas vezes em 1923. Este anno tomou parte em seis carreiras, das quaes ganhou quatro, entrando em segundo uma vez e não se collocando na restante. E' ganhadora de 25:600$000.

Granito — Correu varias vezes em 1923 para alcançar apenas uma victoria. Este anno já foi apresentado cinco vezes, ganhando dois premios communs. Duas vezes entrou em terceiro logar e uma em quarto. O seu activo é de 14:290$.

Andromeda — Como Granito correu varias vezes o anno passado, para ganhar uma apenas. Este anno já tomou parte em tres carreiras, para alcançar um terceiro e dois quartos logares, sendo de 5:320$000 o seu activo em premios.

Este ultimo é, como se vê, um concorrente modesto. Ainda assim, tem chance e no caso de fracassarem os dois mais cotados é o candidato que se impõe.

Ao contrario do que se esperava, Coruçá figurará entre os concorrentes da grande carreira. O filho de Zingaro foi embarcado em São Paulo hontem, á noite, e chegará a esta capital hoje, de manhã. Segundo informam os jornaes paulistas, Coruçá apresentou sensiveis melhoras de entrainement, e se assim não fosse elle não seria enviado para esta capital. Será seu piloto o jockey Arancibia, um dos profissionaes chilenos ha pouco chegados a São Paulo e cujos serviços foram contratados pelo sr. Francisco Fortes.

A presença do representante do turf paulista vem dar, sem duvida, muito maior importancia e brilho ao nosso Derby.

***

APROMPTO NO CLASSICO SÃO FRANCISCO XAVIER

As nossas rodas sportivas aguardam com grande anciedade o encontro, depois de amanhã, no classico São Francisco Xavier, de Aprompto com varios dos melhores representantes estrangeiros das nossas coudelarias, entre elles Bright Eyes e Metropole. Ainda, hontem, o filho de Voltige trabalhou forte a distancia do seu compromisso, registrando-se para os ultimos 2.000 metros, percorridos com facilidade, o tempo de 137 segundos. Astorga, que o montou nesse exercicio e que o montará em publico, ficou muito satisfeito com o galope do crack paulista.

***

SALFATE PARTIU HONTEM PARA SÃO PAULO

Ao contrario do que se esperava J. Salfate não correrá aqui depois de amanhã. Esse jockey partiu hontem para São Paulo, afim de dirigir varios animaes na corrida que domingo proximo ali se realizará.

***

EPINARD FOI DEROTADO HONTEM EM LONGCHAMPS

Paris, 29 (A.P.) — Epinard perdeu hoje para Remontre o classico que disputou em Longchamps.

***

A HISTORIA DO GRANDE REPRODUCTOR POLYMENUS, HA POUCO DESAPPARECIDO

Polymelus, o notabilissimo reproductor inglez, não morreu naturalmente; foi sacrificado. Ha quatro annos vinha soffrendo de constantes achaques rheumaticos, que concorreram para um profundo enfraquecimento do seu organismo, tambem debilitado pela edade, pois contava já vinte e dois annos. Nasceu em 1902 e foi creado por lord Crewe, actual embaixador inglez em Paris.

Edward Moorhouse tratando do seu desapparecimento escreveu:

"Quando ha dez annos ajudava John Porter a escrever suas memorias, "John Porter of Kings-clere", o prestigioso entraineur não me disse grande coisa a respeito de Polymelus, que aos tres annos continuou sob os seus cuidados. Não lhe pareceu, por exemplo, que valesse a pena explicar por que não fez correr o potro no Derby. Lamento agora não lhe haver perguntado a razão disso. Segundo todas as probabilidades, Porter ter-me-ia feito uma prelecção sobre a inutilidade da apresentação de Polymelus contra Cicero e Jardy e talvez tivesse accrescentado que preferia reservar o potro para um compromisso em Ascott, duas semanas depois. Polymelus ganhou, realmente, essa carreira e no mesmo triumphou em tres outras. Em setembro disputou o Saint Leger. O facto de haver entrado segundo de Challacombe, um cavallo muito mediocre, demonstrou uma destas duas coisas, ou ambas ao mesmo tempo: que a distancia — 2.900 metros — era excessiva para Polymelus, ou que o animal, na occasião, não se encontrava na plenitude dos seus meios. De qualquer modo, o certo é que Polymelus foi o ultimo dos ganhadores apresentados por John Porter, que se afastou das actividades do turf em fins de 1905. Com esse afastamento coincidiu a venda de Polymelus, feita particularmente por lord Crewe a mr. David Faber, que por elle pagou tres mil libras, segundo se affirma".

Os cavallos de mr. Faber eram tratados por um entraineur chamado Baker, a quem logo Polymelus foi entregue.

De abril a setembro de 1906, o filho de Cyllene correu seis vezes sem ganhar, mas em duas occasiões foi segundo. Faber resolveu então mudar de entraineur e para isso recorreu á um curioso expediente: o de enviar os seus pensionistas para Newmarket e vendel-os ali, fixando uma base elevada para aquelles que desejava conservar. Hartigan, o substituto de Baker, recebeu instrucções para cobrir os lances até as bases prefixadas. Para Polymelus essa base era de 5.000 guinéos, mas pouco antes do leilão ella foi diminuida para 4.000.

Esse leilão teve logar cinco dias após haver Polymelus alcançado um segundo logar no "Prince Edward Handicap". Os dois interessados pelo potro foram o entraineur Hartigan e mr. Sol Joel. Em dado momento, o primeiro fez uma offerta de 3.800 guinéos, lance que Sol Joel cobriu com outro de 4.000. Depois de vacillar, Hartigan lançou 4.100 guinéos. Joel fez então para o leiloeiro um meneio de cabeça, indicando já não ter mais interesse pelo cavallo.

Mas o leiloeiro, mr. Somerville Tattersall, dirigindo-se a Joel, disse:

— Esse potro está inscripto no premio Jockey-Club, de 10.000 libras de premio, que se realizará esta tarde, e póde ganhal-o. Se não vencer, ha ainda um premio de 1.500 libras para o segundo e outro de 750 para o terceiro. Além disso, resta ainda o Duque of Yorks Stakes, de 2.000 libras, onde a victoria de Polymelus é muito provavel.

— Mas é que os book-makers não deixarão jogar, retrucou Joel. A cotação será numa proporção minima.

— Muito bem, replicou Tattersall, Polymelus está tambem inscripto no Cambridgeshire, que póde ganhar tambem e no qual estará o senhor em liberdade para apostar quanto quizer.

O Cambridgeshire é um dos grandes classicos inglezes e assim desafiado, Sol Joel offereceu 4.200 guinéos. O leiloeiro voltou-se para Hartigan, para ver apenas que elle abandonava o ring. Fóra derrotado. E sem mais demora o martello caiu.

Eis como Polymelus, que cumpriu a prophecia de mr. Tattersall, ganhando em canter o Duke of Yorks Stakes e o Cambridgeshire, foi parar ás mãos de Sol Joel, que realizou com elle uma das maiores pechinchas que a historia do turf inglez assignala.

Nas suas quatro campanhas, o filho de Cyllene e Maid Marian, uma egua por Hampton, ganhou onze carreiras, com um total de 16.793 libras em premios.

Indo para o haras a sua quota foi fixada em 98 libras por egua. Na quarta temporada em que correram os seus filhos, Polymelus encabeçou a lista da estatistica correspondente.

Isso occorreu em 1914. Em 1915 e 1916 aconteceu o mesmo, mas em 1917 e 1918 foi segundo de Bayardo e em 1919 terceiro de The Tetrarch e Orby. A seguir, em quatro temporadas consecutivas, foi o "leader" dos reproductores.

Em 1922 soffreu uma queda consideravel, figurando em 23º logar e o anno passado collocou-se em 14º logar.

A sua actuação como reproductor se synthetisa nas seguintes cifras:

	Ganhadores	*Carreiras ganhas*	*Valor em libras*
1911 . . .	11	8	1.437
1912 . . .	7	12	7.302
1913 . . .	9	17	9.809
1914 . . .	17	34	29.607
1915 . . .	10	16	17.738
1916 . . .	9	15	16.031
1917 . . .	12	20	7.369
1918 . . .	13	23	12.198
1919 . . .	30	52	22.654
1920 . . .	24	42 1|2	40.447
1921 . . .	32	47	34.307
1922 . . .	20	26 1|2	10.043
1923 . . .	16	24 1|2	12.268 1|2
	203	337 1|2	221210 1|2

Os productos das filhas de Polymelus vêm correndo ha oito temporadas e ganharam já 111 carreiras, com um total de 51.659 libras. Polemarch, Sicyon, Syndrian e Lacrosse são os filhos de mães por Polymelus que até agora mais se destacaram. Além disso, os filhos de Polymelus que têm corrido fóra da Inglaterra se conduziram extremamente bem. A estatistica indica que elles ganharam 181 carreiras, com premios que alcançam um total de 65.000 libras, approximadamente.

Embora sem ter sido, na realidade, um reproductor classico, Polymelus deu alguns grandes cavallos, que se distinguiram nos principaes premios que o turf inglez reserva aos tres annos. Além dos collocados em segundo logar, figuram na relação: Black Jester, ganhador do Saint Leger, de 1914; Pommern, ganhador dos Dois Mil Guinéos e do September Stakes, que substituiu o Saint Leger, corrido em Newmarket, de 1915; Fifinella, ganhadora dos Mil Guinéos e do Derby e dos Oaks, de 1916, corridos em Newmarket; Cinna, ganhadora dos Mil Guinéos, de 1920; Humorist, ganhador do Derby, de 1921, e Parth, ganhador do Great Jubilée Handicap, disputado no dia 17 deste mez.

DOIS PROFISSIONAES QUE CONTINUAM COM AS MATRICULAS CASSADAS

Em sua ultima reunião a directoria do Jockey-Club de São Paulo indeferiu os requerimentos de Fernando de Andrade e João da Silva, o primeiro pedindo matricula de jockey e o segundo de aprendiz.

***

O PREMIO DAS LIBRAS QUE SERA' DISPUTADO DOMINGO EM S. PAULO

Um jornal paulista publicou hontem esta nota:

"O premio das libras argentinas, ao que parece, irá para a coudelaria Crespi. Hontem, os dois unicos concorrentes á importante prova, Pijujo e Adversario, trabalharam no prado da Moóca, na distancia do pareo. O primeiro, que debutará domingo proximo, marcou o bom tempo de 86 segundos, chegando firme. Adversario, que faz a sua estréa na Moóca, mas que já tem uma victoria no prado de São Francisco Xavier, onde derrotou, em 1.000 metros, Tymbira e Tupy, não se deu bem com o terreno, pois os 1.200 metros foram feitos em 89 segundos."

FOOTBALL

O CAMPEONATO OLYMPICO DE FOOTBALL

Os uruguayos invictos! — derrotaram os americanos por 3 x 0

Paris, 29 (A. P.) — Os uruguayos venceram os americanos por 3 goals a zero.

***

OS ORIENTAES JOGAM DOMINGO A PRIMEIRA FINAL DO CAMPEONATO

Paris, 29 (A.P.) — Os uruguayos jogarão domingo com os francezes a primeira final do Campeonato Olympico de Football, no Stadium de Colombes.

***

AS ELIMINATORIAS DE HONTEM EM PARIS

Paris, 29 (A.P.) — Resultados das eliminatorias do Campeonato Olympico de Football: Italia, dois goals, Luxemburgo, zero; Egypto, tres goals, Hungria, zero; Suecia, oito goals, Belgica, um.

OS TRENOS DO FLAMENGO

A direcção de sports terrestres do C. R. do Flamengo, convida os jogadores abaixo a comparecerem hoje, ás 4 horas da tarde, no campo do club, para trenarem com 1º team do Botafogo F. C.: Amado — Pernaforte, A. Netto — Adhemar, Sebra, Mutz. — O. Gomes, Candiota, Nonô, Junqueira, Moderato.

A mesmo direcção convida os jogadores abaixo a comparecerem tambem ás 3 1|2 de hoje, no campo do club, afim de seguirem para o campo do Botafogo F. C., onde trenarão com o 2º team deste club: Affonso — Vital 1º, Olavo — Durval, Herminio, Moura — Campista, Roberto, B. Lima, Benevenuto, J. de Deus. Reservas: Batalha, C. da Rocha, Leão, Vital II, Chagas, Fraga e Celso.

***

HELLENICO A. C.

A direcção sportiva solicita o comparecimento dos jogadores dos 1º e 2º teams e respectivas reservas, hoje, na séde social, ás 8 horas da noite.

***

O PERMANENTE DO CONFIANÇA

A directoria do Confiança enviou-nos o cartão permanente para os jogos desta temporada, no campo daquelle club.

***

O FLAMENGO DE LUTO

Realiza-se hoje, ás 9 horas, na matriz de São José a missa de setimo dia, mandada rezar pelo seu irmão Jacques de Oliveira Campos e familia, pelo fallecimento do conhecido e querido cobrador do C. R. do Flamengo, sr. José Marques.

***

ASSEMBLÉAS E REUNIÕES

Progresso F. C. — Dia 4, ás 8 1|2 da noite, assembléa geral extraordinaria, em 2ª convocação.

Fidalgo F. C. — Amanhã, ás 8 horas da noite, reunião dos conselheiros.

***

INFORMAÇÕES DIVERSAS

O BAILE DO PALMEIRAS — Por motivo de força maior, o baile que o Palmeiras F. C. preparava para amanhã foi transferido para 7 de junho vindouro.

*

CARIOCA F. C. — Realizando-se no proximo domingo, o importante match de football com o Club de Regatas Vasco da Gama a directoria escalou as commissões abaixo para o fim de fazerem o policiamento interno, pedindo compare-

LIBELLO TREMENDO

Quem foi

Não deveis dizer aos vossos amigos o desfecho d'este film ELLES NUNCA ADIVINHARÃO!

HOJE NO CINE PALAIS

UNIVERSAL SUPER JEWEL

(V 366)

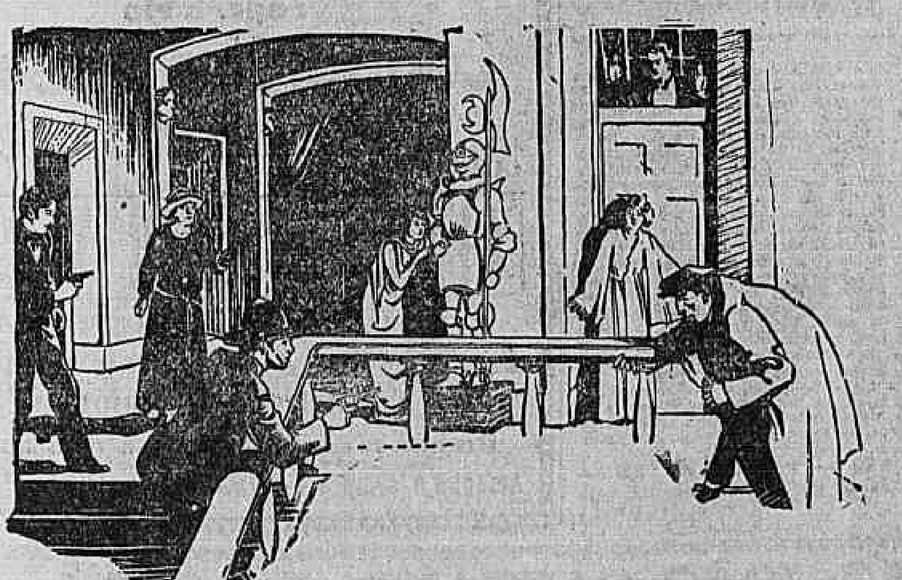

Quereis passar uma noite deliciosa, uma noite de encanto, uma noite de sonho,

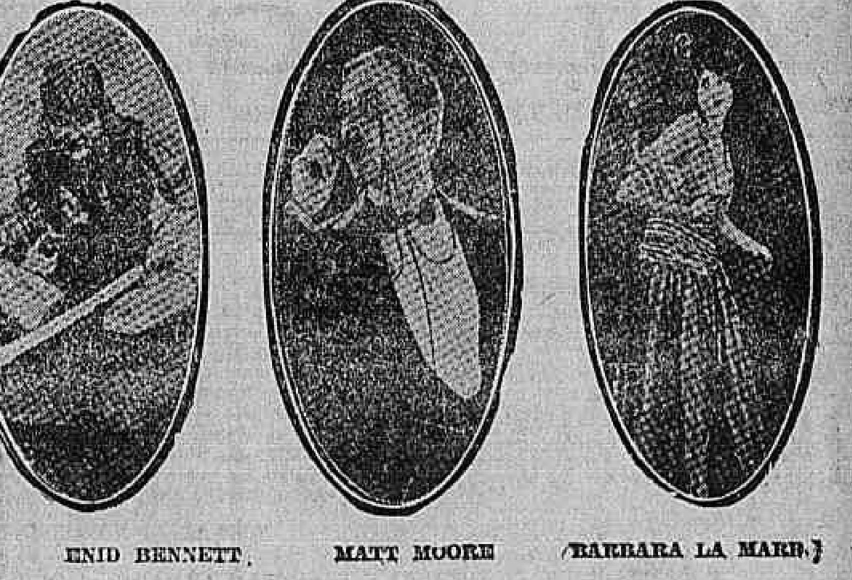

ENID BENNETT MATT MOORE BARBARA LA MARR

Uma noite fascinante no CINE PALAIS?

Ide lá Segunda-feira

Metro Picture

ver este film da Metro, distribuido no Brasil pela PARAMOUNT, com

BARBARA LA MARR

Enid Bennett - Matt Moore

MATT MOORE BARBARA LA MARR ENID BENNETT

PROVEM OS DELICIOSOS WAFERS ALPHABISCOUTOS (1481)

cerem á séde, ao meio-dia em ponto.
Direcção geral — Paulo M. Torres e Pedro Ruiz Martins.
Porta — Domingos Capitoni e Francisco Coutinho.
Archibancadas — Moacyr Cravo, Antonio Menas, Francisco Cravo, Octavio Medeiros, Manoel Ruiz Martins Filho, Antonio Skibin, Vicente Orofino, Antonio Delgado e Joviniano de Paula.
Geraes — Thomé Ruiz Martins, Fioravante Garibaldi, Estevam Silgueiro, Americo Minto, Pedro Couto, Paulo Sk'bin, Pedro Helena, Pedro Occhioni, Lucas Monteiro.
Imprensa — Carlos N. Stheling.
Team visitante — Paulo Canongia e Raul Pacheco.
A directoria previne aos associados que a entrada será com o recibo do mez corrente, podendo cada associado fazer-se acompanhar de duas pessoas da familia (senhoras, senhoritas, etc.).

*

PROGRESSO F. C. — Realizando-se domingo o match de campeonato com o Esperança, a commissão de sports solicita o comparecimento dos jogadores abaixo descriminados, na estação inicial da E. F. C. B. ás 11,30, afim de seguirem no trem que parte ás 12,14 para Bangú.
Machado, Licio, Rocha, Ernesto, Polli, Carvalho, Mario, Manoel, Jorge, Francelino, Adolpho, Barata, Durval, Augusto, Garcia, Julio, Carlos, Armando, Faria, Nicolino, Annibal, Fournier, Pereira, Alberto, Guarda, Leite, Coutinho, Vieira, Miranda e Fonseca.

TEAM DO FASCIO — A commissão sportiva pede o comparecimento de todos os jogadores do 1º e 2º team, no domingo 1 de junho, no campo do Jardim Zoologico.
Em commemoração á Constituição Italiana serão disputadas a Taça Erminio Vella, entre os primeiros teams, e a taça Georgina Martinelli, entre os segundos teams do Fascio e do Guanabara F. C.

Basket-ball

C. R. FLAMENGO

A commissão de basket-ball do Flamengo pede o comparecimento de todos os jogadores no rink do club á rua Paysandú, hoje, ás 8 horas da noite, afim de treinarem.

PING PONG

O TORNEIO DO NATAÇÃO

Para a disputa do torneio de ping pong organizado pelo C. Natação e Regatas, inscreveram-se os seguintes socios daquelle club:
Fritz Repsold, Carlos de Mello Rittencourt, Antonio Laviola, Alfredo R[illegible] [illegible] Ernani Menezes de Gouvêa [illegible] Jonathas Mello Barretto Filho [illegible] Octavio Ferreira de Mello [illegible] Americo Teixeira de Carvalho [illegible] Simões Ayres.

CYCLISMO

A CORRIDA DO S. C. LORENA — AS PROVAS QUE SERÃO DISPUTADAS

O programma a ser obedecido nas corridas que o S. C. Lorena vae realizar no dia 1, no morro da Viuva, está organizado do seguinte modo:
1º Pareo — Bicycletas — Estreantes, ás 7,30. Para todos os cyclistas da capital; duas voltas; medalha de prata ao vencedor.
2º Pareo — Pedestre — 300 metros, ás 7,45: inscripção no local dez minutos antes da realização; medalha de bronze ao vencedor.
3º Pareo — Bicycletas — 3ª turma, ás 8 horas entre clubs; seis voltas; medalha de bronze e prata ao vencedor.
4º Pareo — Pedestre — 100 metros, ás 8,20, inscripção no local dez minutos antes da prova. Medalha de bronze ao vencedor.
5º Pareo — Velocidade — Bicycletas, 100 metros, 8,30. Para qualquer categoria. Inscripção no local, dez minutos antes da prova. Medalha de prata ao vencedor.
6º Pareo — Pedestre — 1.800 metros, ás 8,40. Inscripção dez minutos antes da prova. Medalha de prata ao vencedor.
7º Pareo — Bicycleta — 2ª turma, ás 8,50, 15 voltas, entre os clubs. Medalha de prata dourada e prata e bronze ao vencedor.
8º Pareo — Pedestre — 3.600 metros, 9,30. Inscripção no local dez minutos antes da prova. Medalha de prata ao vencedor.
9º Pareo — Bicycletas — 1ª turma, ás 9,40, 25 voltas, entre os clubs. Medalha de ouro e prata aos vencedores.
As inscripções para os pareos de cyclismo, encerram-se no dia 31 do corrente ás 9 horas da noite, á rua Maranguape n. 7, onde se encontram todas as informações a respeito.

ATHLETISMO

OS ATHLETAS DO HELLENICO A. C.

Realizando-se domingo a 3ª competição do Flamengo, a direcção esportiva pede por nosso intermedio o comparecimento dos athletas abaixo, na séde social, naquelle dia, ás 8 horas da manhã:
Lançamento de peso — Ary de Almeida Rego, Ortinio da Costa Guimarães, Elysio Passos Pimenta de Mello e Ismario Cruz.
Lançamento do disco — Ortinio da Costa Guimarães, Ismario Cruz, Flavio Cardoso da Veiga, Elysio Pimenta de Mello e Victor Theophilo.
Lançamento do dardo — Elysio Pimenta de Mello, Ismario Cruz e Victor Theophilo.
Relay-Race — Ismario Cruz, Luiz Soares de Souza, Victor Theophilo e Waldemar Kitzinger, Laurindo Quaresma, Pedro Bretas Bastos, Antonio Bastos e Emilio Cabral Junior.
Salto em distancia — Ismario Cruz, Ortinio da Costa Guimarães e Antonio Bastos.
Salto em altura com impulso — Ismario Cruz, Luiz Soares de Souza e Flavio Cardoso da Veiga.
Salto com vara — Luiz Soares de Souza, Gabriel Raphael da Fonseca e Paulo Enéas Ferreira da Silva.
Corrida 100 metros — Waldemar Kitzinger, Pedro Bretas Bastos, Laurindo Quaresma e Emilio Cabral Junior.

* * *

A 4ª COMPETIÇÃO DO FLAMENGO — SUA REALIZAÇÃO DOMINGO PROXIMO

No campo da rua Paysandú, será realizada, domingo proximo, a 4ª competição [illegible], organizada pelo C. R. Flamengo, entre os clubs desta capital.
A competição de agora, promette grande interesse, por isso que nella se encontrarão muitos competidores novos.
O relay-race de 1.000 metros, será disputado entre todas as equipes, porém, será o "relay-race" para os pontos com o Flamengo.
O que vae constituir o successo da [illegible]

Excursionismo

A EXCURSÃO DE DOMINGO, ORGANIZADA PELO TOURISTE CLUB

O Touriste Club organizou para domingo proximo mais uma excursão [illegible].
Desta vez, o passeio será realizado á "Represa do Cigano", devendo os excursionistas estar [illegible] que sáe ás 7 horas da noite, da estação de Cascadura.

YACHTING

A REGATA DE 14, SERÁ EXTENSIVA A RIO-SAILING, E LIGA DE SPORTS DA MARINHA

E' pensamento dos promotores das regatas de 14, serem feitos convites aos directores dos clubs. Rio-Sailing, Yacht e Liga, para compartilharem da competição.

DAMAS

UM TORNEIO DE DAMAS NO C. NATAÇÃO E REGATAS

Logrou grande exito a inscripção aberta no C. Natação e Regatas, para o torneio de damas a ser iniciado em breve.
Deverão concorrer ás provas os srs.:
Ernani Menezes de Gouvêa, Fritz Repsold, Alexandre Duarte da Cunha, Octavio Ferreira de Mello, Jonathas Mello Barretto Filho, Antonio Laviola, Augusto Lopes Bernachi, Mario Herculano, Ariston M. Santiago, Jefeldo C. Araujo, João Manier, Octavio Luiz Amorim, Walter Zalner, Luiz Soares Rocha, Ricardo F. Groegew, Osmar Graça, Joel da Motta Telles, Antonio Justino da Silva, Moacyr Dobbs de Mello, Manoel Nunes, Francisco Gil, Jayme Aguiar, Edi Erasmi, Americo Teixeira de Carvalho, Luciano Rodrigues Figueiredo, Angelo Santa Maria, Afranio L. Batalha e Carlos Kosinski.

XADREZ

O NATAÇÃO VAE REALIZAR UM TORNEIO DE XADREZ

A directoria do Natação e Regatas resolveu realizar um torneio de xadrez entre os socios daquelle club.
As inscripções já foram encerradas, devendo concorrer os srs.:
Ernani Menezes de Gouvêa, Augusto Lopes Bernacchi, Arthur Rapsold, Augustinho Sampaio de Sá, Osmar Graça, Jorge Marques de Oliveira, Ricardo F. Groegow, Miron Wolmwer e Oscar V. Moreira.

BOX

RODRIGUES ALVES x HUMBERTO BLOIS

Conforme já é do dominio publico, vae ser levado a effeito no proximo dia 7, o esperado encontro-revanche, entre Rodrigues Alves, detentor do titulo de campeão brasileiro de peso-leve, e Humberto Blois, um dos nossos mais conhecidos "boxeurs" e que, até hoje ainda não foi vencido.
O desfecho desse importante encontro, ha muito vem sendo aguardado com anciedade geral, em nosso meio sportivo, sendo de suppor que elle seja muito renhido, proporcionando-nos um espectaculo sensacional.
Conforme já temos noticiado, o estado de treno dos dois contendores, que se vão medir no proximo dia 7, é o melhor possivel, esperando-se que ambos possam pisar o "ring", no dia da luta, em perfeita forma.
O combate, que vae ser em disputa do titulo de campeão brasileiro de peso-leve está arbitrado em doze "rounds" de 2 minutos, com luvas de 4 onças.
Para juiz de ring vae ser convidado o sr. Jess Pratt.
Tanto Rodrigues Alves, como Humberto Blois, deverão entrar no ring, para o combate, com 61 kilos de peso, cada um.
Ha, em nosso meio pugilistico, verdadeira indecisão quanto ás previsões sobre o desfecho do match, havendo, entretanto, muitas apostas, em torno da victoria de um e de outro. O local do combate, de accordo com o contrato, será o Centro N. C. Physico.

* * *

OS GOLPES FAVORAVEIS DOS DOIS RIVAES

Como toda gente sabe, quasi todo pugilista tem o seu golpe favorito, do qual faz uso constantemente.
Rodrigues Alves, por exemplo, é eximio na applicação do directo, tanto de esquerda, como de direita. Esse seu golpe, que é o socco mais efficaz desse pugilista e o que já lhe tem dado algumas victorias e posto alguns adversarios em mal estado, é, em quasi todas as lutas de Rodrigues o mais frequentemente empregado.
Blois, tem o "cross ou o "hook". Usa-o com excellentes resultados, sendo esse o seu golpe predilecto. Esse golpe, que é de uma efficacia estrictica, tem sido o melhor factor de quasi todas as victorias de Blois.

CORRESPONDENCIA

Newton Angelo — Pedimos-lhe o favor de vir hoje, sexta-feira, á nossa redacção, ás 6 horas da tarde.

Velocipedes e Automoveis

Para meninos e meninas. Grande sortimento a preços de reclame; no "Bazar Parisiense", á rua da Carioca n. 5. (Primeiro Bazar desta rua). (7010)

REVISTAS CARIOCAS

FON-FON

Está magnifico o ultimo numero do querido semanario o "Fon-Fon", que entra, amanhã, em circulação. A capa é um suggestivo desenho de Osorio Belém, reproduzindo um gracioso perfil de melindrosa contemplando-se ao espelho. Abrindo o texto vem uma interessantepagina de ironia "Duello conjugal", firmada pelo nosso collega Martins Capistrano, e o concurso para principe da Poesia Brasileira.
Seguem-se topicos, flagrantes, conversas de ruas, potins, entre os quaes se destacam os de Léo Fabio, Mario Poppe e Yves. "Frivolos" é o titulo de uma linda poesia, de Bastos Portella, em versos modernissimos.

SELECTA

Um numero excellente, cheio de novidades cinematographicas e illustrdao com innumeras e nitidas gravuras reproduzindo aspectos curiosos da tela, está o que, amanhã, as primeiras horas do dia, será entregue á circulação pela conhecida revista carioca "Selecta".
Traz á capa o retrato da actriz Mary Mac Laren e um texto que é, todo elle, um primor e confecção e de organização intellectual.

Livros espiritualistas

"A RENASCENÇA DA ALMA"

A muitos se afigura impressionante o grande numero de livros espiritualistas e principalmente espiritas que, nestes ultimos tempos, se tem editado em todas as partes do mundo.
O nosso paiz não fugiu ao feliz contagio: Manoel Aarão, Zilda Gama, Codro Palissy, João Carneiro da Fontoura, Nogueira de Faria e outros vão enriquecendo a literatura patria com obras de valioso quilate.
O ultimo dos citados publicistas acaba de apresentar-nos mais um trabalho que deu o titulo de "Renascença da Alma".
O escriptor já havia publicado o "Trabalho dos Mortos", onde se descreviam os phenomenos de materialização produzidos no Pará, por intermedio da sra. Anna Prado. Nesse livro, que se tornou notavel, tambem refere o autor á fiscalização estabelecida, o depoimento de testemunhos, em synthese, a discussão com o padre Dubois, valoroso conterraneo de Napoleão Bonaparte, que acabava de chegar das *fronteiras*, ainda cheio de calor das batalhas, *"braço, ás armas feito"*, e *mente* muito pouco *"dada ás musas"*, o qual entrara de animo bellico nos prelios incruentos onde se ventilavam as altas questões da espiritualidade.
O "Trabalho dos Mortos" mereceu franco acolhimento da imprensa estrangeira e nacional, tendo-lhe feito extensa referencia a revista onde escreve o professor Richet.
A actividade do escriptor, porém, não parou. Continuou elle a estudar, a pesquizar e novo livro surge á luz da publicidade.
Dedica-o o autor á sua esposa, em linhas commoventes; nestas se lê o sentimento christão de quem as escreveu, o que deve encher de justo contentamento o coração da "companheira fiel que não retira a sua mão daquella que uma vez apertou".
O livro do sr. N. de Faria está dividido em duas partes: na primeira é estudado o espiritismo em sua finalidade moral, philosophica, religiosa e scientifica. Na segunda o autor conta o resultado de suas observações. A lista é grande dos phenomenos a que se refere; á vista do leitor desfilam os casos de typtologia, psychographia, photographia psychica, incorporação, cirurgia e curas do Além, osveographia cutanea, levitação e materialização.
Observador consciencioso, pesquizador leal, o autor é tambem estudante das questões philosophicas e moraes, que aborda, commenta e discute, pairando sempre em terreno elevado.
Ao contrario do que succede com muitos escriptores, tacteantes nas suas opiniões, cheios de temor no afrontar as acheias, conscios da verdade, mas desta receiosos, o sr. Nogueira de Faria abre logo suas paginas confessando "que ao Espiritismo deve a saude physica e moral, porque de alma e corpo andava enfermo quando lhe foi bater á tenda hospitaleira".
Para o illustre patricio a nova doutrina é uma potencia regeneradora. E esta potencia está nas vozes do Alem-Tumulo, quando prega principios sublimes ou quando nos mostra os espiritos fallidos que nos narram as suas expiações.
Ao fazer o estudo de uma livro, não podemos deixar de lado o seu feitio literario.
Ainda ahi o escriptor revelou o seu merito, já no vernaculo impeccavel, como no torneio da phrase, e, ao mesmo tempo, na simplicidade do estylo.
O trabalho do sr. Nogueira de Faria vem demonstrar que se levantam e multiplicam os obreiros da grande causa. A onde de progresso espiritual se ergue e alastra, espalhando-se por toda parte levando na brancura de suas espumas os germens da paz, da concordia, da fraternidade e do bem, que nenhuma seita ou doutrina até agora nos deu.
Com o autor, podemos repetir:
"Guerra ao Espiritismo!... — e elle se diffunde oceanicamente, desfazendo as mais opiniaticas prevenções; invadindo os lares, as cidades, os continentes; guerra ao Espiritismo!... — e milhões de almas o bemdizem... E' um perigo social! — clamam, e elle se propõe a regenerar o mundo; é uma peste! e elle dá saude ás almas; é uma arte de Satanaz! — e elle nos ensina a amar a Deus em espirito e verdade!

CARLOS IMBASSAHY.

Os ladrões continuam agindo desassombradamente

O sr. Gilberto Fernandes Barata, empregado da firma White, Martins & Cia., e residente á rua Visconde de Itauna n. 59, passava, hontem, á tarde, pela rua S. Francisco da Prainha quando se viu abordado por dois desconhecidos. Um delles pediu-lhe o fogo e quando o attendia viu-se agarrado pelo outro, que o limpou. Depois ambos tomaram um auto que pensa ser o de n. 965, nelle fugindo. Sem perda de tempo o sr. White procurou a policia do 2º districto e apresentou queixa, declarando que os dois assaltantes lhe haviam carregado com a quantia de 1:256$000 que se destinava ao pagamento de uma casa commercial da rua Venezuela 213-219 e papeis. Accrescentou o referido cavalheiro que não pôde reagir contra os ladrões porque foi, no momento accommettido de uma vertigem.
De um assalto tambem audacioso foi victima o sr. Oswaldo Peterman, residente á rua Costa Bastos n. 24. Contou este senhor ás autoridades do 12º districto que, pela madrugada, foi despertado por um desconhecido corpulento, de barbas postiças, pardo e que o intimou a entregar os seus haveres. Reagiu, lutou com elle, mas vencido foi amordaçado, retirando-se o desconhecido com uma trouxa que fez com tudo quanto encontrou á mão. Neste como no outro caso a policia abriu inquerito.

UM LAR AFOGADO EM SANGUE

A protagonista do drama da rua Progresso já pôde falar

O caso é conhecido já. Trata-se do sangrento drama de que foi protagonista a demente Maria Ferreira Machado, que alta madrugada, assassinou o marido, Abilio Telles Machado, a tiros de revolver, volvendo depois a arma contra si.
Recolhida gravimente ferida á 23ª enfermaria da Santa Casa, a infeliz ainda ali se encontra, internada na 23ª enfermaria.
Hontem ella fallou, mas fallou cousas desconexas, defendendo-se e lançando toda a culpa ao marido. As pessoas que se encontravam á beira do seu leito ouviram della:
— Eu não matei meu marido. Sou uma desgraçada. Casando-me com Abilio ha 19 annos tenho vivido uma vida cheia de desespero e martyrios. Pudera! Mulher fraca como reagir ás suas brutalidades? A menor cousa agredia-me sem piedade. Dias passei num desconforto sem igual. Se fazia ver o meu desalento, se manifestava o desejo de tomar um remedio para restabelecer as forças depauperadas, obtinha como resposta um grito, uma ameaça.
"Hei de matal-a um dia", sentenciava Abilio. De uma feita, já lá vão mezes chegou a trocar um medicamento que eu ia tomar, da flora medicinal, por um outro cujo gosto amargo repugnava. Tudo fazia para o meu exterminio, tendo a auxilial-o nessa empresa uma sua irmã de cor preta. Soffri sempre os maiores dissabores. Nem dos filhos elle tinha pena, vendo-os todos quasi nus, num desamparo atroz.
Agora realizou o seu desejo. Na madrugada de segunda-feira, dia 26, approximou-se de mim que dormia, encostou-me o cano de um revolver previamente comprado, á cabeça. Quando acordei senti-me ferida, vendo-o de arma em punho tentando contra a propria vida... Mal me vi ensanguentada perdi os sentidos. Nada mais pude perceber. Olhe, diga que foi elle quem se matou e me feriu. Não me chamem criminosa. Sou innocente...
Muito preoccupam á infeliz os filhos, tendo, porém palavras de aborrecimento quando falla no de nome Claudino, unica testemunha de vista do tragico drama.
E' muito provavel que ainda hoje o delegado do 10º districto tome por termo as sua declarações.

Apanhado por um auto na rua Marquez de Abrantes

Na rua Marquez de Abrantes, Jacy Fernandes Dalos, empregado no commercio, com 24 annos, solteiro, foi atropelado por um auto, recebendo ferimentos na cabeça e perna direita.
Medicado pela Assistencia, Dalos recolheu-se á sua residencia, á rua Silveira Martins n. 56.

TEMPOS IDOS

UMA REVELAÇÃO RETROSPECTIVA SOBRE UM "GESTO" DE GUILHERME II

Tão profundamente continuamos soffrendo, todas as nações as tremendas consequencias do conflicto mundial, que se torna interessante, na minha opinião, volver uma rapida vista de olhos retrospectiva, para um passado, relativamente recente, ainda que só para evocar um "gesto" singular do soberano que desencadeou esse conflicto tremendo: quero referir-me a Guilherme II.
Por certo, cabe perguntar se esse seu "gesto" falido não contribuiria tambem em rota para afastar as ultimas duvidas que assaltassem o espirito do imperador, antes de lançar a sua fatal declaração de guerra contra a Russia.
Nos primeiros dias deste mez, o antigo presidente da Republica Franceza, Mr. Loubet, entrevistado por um jornalista parisiense acerca dos motivos que impediram ha vinte annos o seu encontro com Guilherme II, respondeu-lhe da seguinte forma: "A culpa do que esse encontro não se tivesse realizado não me pertence. Ao contrario, desejava-o sinceramente, porquanto julguei sempre util todos os actos de cortesia e pacificação. Por isso mesmo disse ao principe Radolin, na occasião embaixador da Allemanha em Paris, que como me dispunha a transportar-me a Roma, para retribuir a visita de Victor Manoel III e seria uma esquadra franceza que me conduziria a Napolis, se acontecesse encontrar-me no alto mar com o hiate imperial, não teria inconveniente em subir a seu bordo para cumprimentar o "kaiser". Este sabedor do facto, expressou ao governo italiano o desejo de assistir ao lado do rei de Italia, á recepção que seria dada em minha honra. Porém o governo italiano tendo em consideração que naquela occasião Guilherme II viajava incognito, fez-lhe comprehender, não sem algum trabalho, que era um desejo inadmissivel. Perante semelhante resposta o "kaiser", já aborrecido, porque a mim me recebiam primeiro em Napoles e em seguida em Roma, enfureceu-se a tal ponto que determinou que o seu hiate seguisse immediatamente para a Allemanha, e tão depressa desembarcou pronunciou em Carlsruhe o famoso discurso que ficou celebre, em que preconizou a necessidade de "ter sempre a polvora bem secca". Foi assim que terminou o passo cordial que a França, por meu intermedio estava disposta a dar em beneficio do Imperador terminou o sr. Loubet".
Pois bem, um muito illustre sr. senador, que na epoca alludida desempenhara um alto cargo de confiança no ministerio dos Estrangeiros, confirmou-me que, effectivamente, quando da referida viagem á Italia de Mr. Loubet, o governo italiano encontrou-se em situação embaraçosa em vista da presença do "kaiser" nas aguas mediterraneas.
Guilherme II era muito invejoso, politica e pessoalmente; de modo que como estava acostumado ás enthusiasticas recepções que lhe dispençavam em Roma, no reinado de Umberto I, isto é, quando as relações entre a Italia e a Allemanha eram cordealissimas, não podia conformar-se á nova politica de Victor Manoel III, que procurava orientações e garantias tambem por fóra da triplice alliança, e diligenciava chegar a um entendimento com todas as potencias do Mediterraneo.
Por outro lado, em tudo que se referia ás relações entre a França e a Allemanha, Guilherme II variava constantemente de attitude; tão depressa tinha para com aquella manifestações de grande cordialidade, como momentos de colera e rancor. Porém, no seu intimo desejava reconciliar-se com a França. A prova está em que durante os seus cruzeiros, pelos mares do norte, todas as vezes que acontecia encontrar qualquer personalidade franceza, convidava-a immediatamente a ir a bordo do hiate imperial, onde cumulava-a de amabilidades e attenções.
Em boa verdade o "kaiser" desejava o encontro com o presidente da Republica Franceza, mas preferia que fôsse o governo italiano quem se prestasse a satisfazer-lhe esse desejo, o que se tornava impossivel por varias razões poderosas.
A visita de Mr. Loubet á côrte de Italia, assim como a antecedencia feita por Guilherme II, e por outros chefes de Estado, não era mais do que a retribuição da visita official que os soberanos italianos lhes haviam feito pouco depois da sua coroação.
Alem disso a viagem a esta capital de Mr. Loubet tinha uma importancia especialissima para a França, porquanto esta, por occasião, propunha-se accentuar mais a sua indepencia junto do Vaticano. Portanto, desde o ponto de vista diplomatico, teria sido importante que o "kaiser" tivesse tomado parte nas cerimonias que se realizassem em honra do presidente da Republica Franceza, e a diplomacia italiana manobrou com bastante habilidade para conseguir evital-o, o que tambem encontrava justificação no facto de Victor Manoel III e Guilherme II não nutrirem sympathia alguma um pelo outro.
Justamente orgulhoso da sua dynastia tanto como do seu reino e da sua propria dignidade, Victor Manoel III não podia supportar os ares de protecção que o "kaiser" tomava para com a Italia e os seus monarchas. Evidentemente que o "kaiser" não tardou em reparar nessa attitude e por isso estava tanto mais aborrecido quanto — dizia elle — a politica italiana estava se orientando no sentido de presidir da triplice-alliança, na parte em que pretendia conseguir, no Mediterraneo, as garantias que aquella não podia dar-lhe, porque desejava estar nas melhores relações com a França.
Ao verificar que não poderia nessa occasião, ser recebido pelo gabinete de Roma, o "kaiser" abandonou precipitadamente as aguas italianas para não ter de se encontrar com Mr. Loubet, e para se mostrar protector da Italia e da França.
Para se vingar redictou a sua politica de phrases ameaçadoras contra a França e sarcasmos contra a Italia. Dois annos depois, em 1906 realizou-se a conferencia de Algeciras, na qual ficou estabelecido para a Italia o pacto anteriormente combinado com a França com referencia ao Mediterraneo, apezar de que deu conhecimento ás suas alliadas, Allemanha e Austria, apoiando a Italia, em troca, a these franceza com respeito a Marrocos. Esse accordo originou outro arranque de ira do "kaiser" e foi por essa occasião que o chanceller Bulow teve a celebre phrase ironica alludindo ás suppostas "voltas de valsas" da Italia com a França.
Por tudo o mais, disse como conclusão o illustre personagem cuja conversa acabo de resumir, no dia em se escrever a historia da triplice-alliança toda a gente verificará com exactidão todas as situações delicadissimas em que se tiveram envolvidas a Allemanha, a Austria e a Italia.
E' que Guilherme II, com o seu temperamento absolutamente pessoal e o seu absolutismo tinha o condão de complicar os casos mais simples, sobrepondo-se muitas vezes ás opiniões dos seus proprios ministros e adoptando attitudes francamente hostis contra o rei Victor Manoel III; o qual nos 24 annos de seu reinado tem tido, não poucas vezes, occasiões para patentear a firmeza da sua politica e a perspicacia da sua diplomacia.

ENRICO TEDESCHI.

RESISTIU A' PRISÃO, TENTANDO AGGREDIR OS POLICIAES

Ladrão e desordeiro, *Moleque Trinta* possue uma fé de officio capaz de encher de orgulho qualquer malandro da profissão. No seu "promptuario" estão registrados todos os seus feitos: 17 entradas na Detenção, quatro passeios á Colonia Correccional e processos por furtos, roubos, desacatos, offensas physicas graves e leves, resistencia á prisão, vadiagem, etc. Quasi todos os artigos do nosso Codigo Penal lhe têm sido applicados.
A policia andava á sua procura e hontem, pela madrugada, foi encontral-o na praça da Bandeira, misturado com a multidão que saía de uma casa de espectaculos ali existente.
Recebendo voz de prisão, *Moleque Trinta* não se ensaiou: atirou-se para os policiaes, aggredindo-os. Os soldados não recuaram, e travou-se uma luta tremenda.
Depois de muito custo, o desordeiro foi subjugado e mettido dentro de uma "viuva-alegre", que rodou para a Central de Policia.
Ahi chegado, *Moleque Trinta* foi conduzido á carceragem, afim de dar a qualificação, antes de ser recolhido ao xadrez.
Nessa occasião, elle investiu novamente para os policiaes que o cercavam, buscando offendel-os. Mais uma vez subjugado, foi mettido no xadrez.

UM LARAPIO PRESO EM FLAGRANTE

O larapio José de Souza foi preso hontem, por um agente de policia, quando furtava, do armazem da rua da Constituição n. 19, de dentro de uma escrevaninha, a quantia de 281$300.
O larapio foi mettido no xadrez do 4º districto.

O regresso, amanhã, dos navios da esquadra

São esperados amanhã, pela manhã em nosso porto, os navios da esquadra que se acham na Ilha Grande, realizando exercicios.

A Ponte dos Suspiros

Uma obra prima do cinema! Encarnação perfeita na téla dos heroes do romance do mesmo titulo como vós os idealizastes, na leitura!

TOMAE NOTA DESTA DATA

DIA 2 DE JUNHO no RIALTO

(PROGRAMMA MATARAZZO)

MAS Leonor resiste ao perfido Altieri. Fica heroicamente fiel ao seu antigo e não esquecido amor! Só o seu adorado Rolando poderá colher o mel divino de seus labios!

A Seguir — CARLOS, o rebitador, sensacional film em séries, em que reapparece o destemido actor athleta CHARLES HUTCHISON. (7505)

THEATRO RECREIO — EMPRESA RANGEL & C.

SEXTA-FEIRA, 30 DE MAIO

HOJE - A's 7 3|4 — Primeiras representações da revista em dois actos e 20 quadros

ESTRÉA dos apreciados artistas: ESTHER LUTIN — MARGARIDA MAX — Luiza Fonseca — Diola Silva — Antonieta Fonseca — Isaura Pereira e Henrique Chaves

HOJE - A's 9 3|4 — Primeiras representações da revista em dois actos e 20 quadros

A' LA GARÇONNE

Libreto de MARQUES PORTO e AFFONSO DE CARVALHO — Musica do maestro P. DE SA' PEREIRA (30 numeros)

Ensecnação de FRANCISCO MARZULLO — Bailados e marcações ensaiados por MR. GUS BROWN. — Direcção musical do MAESTRO A. LAGO

PERSONAGENS — DISTRIBUIÇÃO PELA ORDEM DE ENTRADAS EM SCENA

1º ACTO — Contra-regra, Francisco Corrêa; Director, J. Figueiredo; D. Pulcheria, Balbina Milano; 1º actor, Agostinho de Souza; Bombeiro, José Loureiro; Autor, J. Mattos; 1ª actriz, Judith Vargas; 2º actor, Orlando Nogueira; Jornalista, Paschoal Americo; 1º gabiru', Edmundo Maia; 2º gabiru., Domingos Terra; 3º gabiru', Claudionor Passos; 1ª estrella, Renée Bell; 2ª estrella, Diola Silva; 3ª estrella, Isaura Pereira; 4ª estrella, Antonietta Fonseca; 5ª estrella, Lydia Reis; 6ª estrella, Lola Giner; Pretendente a galã, Henrique Chaves; 1ª bailarina, Esther Lutin; Compére, Edmundo Maia; Estrellissima, Manoel Matheus; Commère, Julia de Abreu; Menina Vaporosa, Luiza Fonseca; Mademoiselle, "Côr da Moda", Manoela Matheus; Mademoiselle Sombrinha, Maria Mattos; Galanteador, Margarida Max; Figurino, Diola Silva; 1º caixeiro, Claudionor Passos; 1º freguez, Agostinho de Souza; Remigio, J. Figueiredo; Pescadora, Esther Lutin; 1ª fregueza, Manoela Matheus; 2ª fregueza, Judith Vargas; Fifino, Paschoal Americo; Orador, José Loureiro; 1º popular, Claudionor Passos; 2º popular, Francisco Corrêa; Bahiana, Margarida Max; Secretario, João Martins; Lalá, Renée Bell; Lili, Antonietta Fonseca; Fafá, Agostinho de Souza; Fifi, Domingos Terra; Coronel, Orlando Nogueira; Bohemio, J. Mattos; Sonho, Esther Lutin; 1ª mundana, Judith Vargas; 2ª mundana, Luiza Fonseca; 3ª mundana, Maria Mattos; 4ª mundana, Diola Silva; 5ª mundana, Isaura Pereira; 6ª mundana, Renée Bell; 7ª mundana, Antonietta Fonseca

TITULOS DOS QUADROS

1º acto — 1º quadro, Antes do tempo; 2º, Theatro por dentro; 3º, A' procura da estrella; 4º, Sol indiscreto; 5º, Zás-Trás; 6º O candidato do povo; 7º, Bahia futurista; 8º, Vida bohemia; 9º, Sonho do bohemio; 10º, Champagne, mulheres...
2º acto — 11º quadro, A' la garçonne; 12º, Familia a prestação; 13º, Senhoritas Bengalinhas; 14º, Dentro da noite; 15º, A roupa ou a vida; 16º, Cabecinhas de vento; 17º, Jazz-band; 18º, Aviação; 19º, Arloquinada; 20º, Guizos, pandeiros e castanholas.

SCENARIOS NOVOS DOS SCENOGRAPHOS: ANGELO LAZARY — PUBLIO MARROIG — RAUL DE CASTRO e MARIO TULLIO.

Cortinas e figurinos de Alberto Lima

2º ACTO — "La Garçonne", Maria Mattos; Cabeça á la Garçonne, Margarida Max; A Valsa, Esther Lutin; Jorge (turco), Edmundo Maia; Florinda, creada, Margarida Max; Mãe da Muda, Judith Vargas; Muda, Isaura Pereira; Firmino Espinafrado, José Loureiro; Escolastica, Balbina Milano; Maria, Antonietta Fonseca; Juquinha, Diola Silva; Guarda, João Martins; Açougueiro, Domingos Terra; Madmoiselle Bengalinha, Luiza Fonseca; Flor do Mal, Manoela Matheus; João Valente, Agostinho de Souza; Braço de Ferro, J. Mattos; 1º policia, Claudionor Passos; 2º policia, Paschoal Americo; Cabecinha de Vento, Diola Silva; Jazz-Band, Orlando Nogueira; Americana, Luiza Fonseca; Americano, Maria Mattos; Mulher Nervosa, Margarida Max; Aviador Francez, Esther Lutin; Aviador Inglez, Luiza Fonseca; Aviador Americano, Judith Vargas; Aviador Portuguez, Manoela Matheus; Marinheiro do "Deodoro", J. Figueiredo; Arlequim, Esther Lutin; Colombina, Theo-Dorah; 1º Guiso, Maria Mattos; 2º, Renée Bell; 1º pandeiro, Diola Silva; 2º, Antonietta Fonseca; 1ª castanhola, Luiza Fonseca; 2ª, Isaura Pereira.

MONTAGEM scenica de OZORIO ZALUTT — 250 VESTUARIOS DE FANTASIA Confeccionados nos ateliers da Empresa, sob a direcção da "costumiére" JULIA D'ALMEIRA. 250 — Effeitos de luz de GUILHERME LOUZADA

HOJE — Amanhã — Sempre — A' LA GARÇONNE — Hoje - Amanhã - SEMPRE (V 2289)

ROGAMOS AOS SENHORES MEDICOS VISITAR, NO INTERESSE DOS SEUS DOENTES, OS APPARELHOS ORTHOPEDICOS, EXPOSTOS EM NOSSO ESTABELECIMENTO E QUE OBTIVERAM NA EXPOSIÇÃO DO CENTENARIO UMA DAS MAIS ALTAS RECOMPENSAS (DIPLOMA DE HONRA).

QUEBRADURA

Para Homens, Senhoras e Creanças

O Prof. Lazzarini devendo ausentar-se para visitar os seus Estabelecimentos do Norte, aonde o esperam centenas de doentes, avisa a sua numerosa clientela que só estará no seu Consultorio do Rio até todo o dia

10 DE JUNHO

Roga-se não esperar os ultimos dias, sendo todos os apparelhos feitos sob medida.

A Hernia é uma molestia da qual o doente esta diariamente ameaçado de graves perigos que são conhecidos pelo nome de Estrangulamento Herniario. Esta molestia (na maioria dos casos a intervenção do cirurgião chega atrazada) ás quaes estão sujeitos os herniosos, é tão grave que em poucas horas passam da vida á morte, soffrendo horrivelmente, tudo isto por causa que muitos destes doentes compram cintos não adaptaveis ás qualidades de suas hernias, ou vendidos por pessoas incompetentes. — O estudo das differentes hernias, das suas fórmas e posição e do grão de desenvolvimento é de muita importancia na contenção para o tratamento das hernias e deve sempre servir de guia aos srs. medicos para aconselhar aos seus doentes o cinto a ser fabricado sob medida, segundo a qualidade da doença.
O cinto Electrico Orthopedico do Prof. Lazzarini é um maravilhoso apparelho feito sob medida, sem nenhuma mola de ferro, completamente de tecido Elastico, leve, invisivel e suave permittindo aos enfermos montar a cavallo, fazer qualquer trabalho ou fadiga, contendo a mais volumosa quebradura, a qual está fixada em brevissimo tempo.
AVENIDA GOMES FREIRE, 124 — Por cima da Pharmacia, das 10 da manhã até ás 5 da tarde. Entrada pela Rua do Rezende. (V 1225)

CARLOS GOMES — O Theatro da Moda — Empresa Paschoal Segreto

HOJE - A's 8 3|4 - HOJE

Mais uma novidade do moderno repertorio

Leopoldo Froes!

3ª representação da encantadora comedia em 3 actos, original de Eduardo Bourdet, traducção de CORINA FROES

QUANDO O AMOR VEM...

«L'HEURE DU BERGER»

Leopoldo Froes - em «Antonio Lartigue» (Tonio)

Grande successo de toda a companhia

Amanhã e sempre — QUANDO O AMOR VEM...

THEATRO JOÃO CAETANO - Ex. S. Pedro

Empresa Paschoal Segreto —:— Companhia Lyrica Italiana — Direcção: Luigi Billoro

HOJE - A's 8 3|4 - HOJE (1ª recita da 2ª assignatura) O GUARANY do maestro brasileiro CARLOS GOMES — ZOLA AMARO — Bergamaschi — Tagliabue — Maufrini — Azzimonti — Giunta. Tambem tomarão parte os côros do Municipal. Bailados originaes de Genevra Pratolongo — Banda de musica em scena. — Mo. DEL CUPOLO.

Amanhã - A's 8 3|4 - Amanhã — 2ª RECITA DE ASSIGNATURA — BOHEME — Ottrabella — De Sanctis — Tafuro — Vanelli — Scafa — Maufrini — Azzimonti. O papel de Muzette será desempenhado pela soprano Natalia DE Sanctis. Mo. Del Cupolo

Domingo, á noite — CARMEN, o grande successo da companhia, a preços populares. (V. 576)

EMPRESA PASCHOAL SEGRETO

S. JOSE' - Director artistico Luiz Peixoto — Director scenico Isidro Nunes

HOJE - A's 7 3|4 - Duas sessões - A's 9 3|4 - HOJE

A espectaculosa revista de DUQUE e OSCAR LOPES, musicada pelo maestro ASSIS PACHECO

SONHO DE OPIO

SUCCESSO DE TODA A COMPANHIA

No dia 6 — NÃO TE ESQUEÇAS DE MIM, revista-féerie, original de MANOEL WHITE e RUBEN GIL, com musica de ALFREDO VIANNA.

CINEMA MODERNO — "Novos ricos" (5 actos). — "Não grite" (comica). (V 378)

Empreza Theatral José Loureiro

Theatro Lyrico — HOJE — DESCANSO — HOJE — O CAV. MAIERONI — Amanhã — A's 8 3|4 — Amanhã — Na maior novidade do seculo — Maieroniaglyphés — UMA HORA NO CHAOS DO MYSTERIO — TELEPATHIA E SUGGESTÃO MENTAL — Todo o espectador receberá a entrada um pince-nez, para poder apre[illegible]

PALACIO THEATRO — Companhia AURA ABRANCHES — HOJE —:— A's 8 3|4 —:— HOJE — RECITA EXTRAORDINARIA — Primeira representação da comedia em tres actos, de Hannequin e Weber — Traducção de André Brun —:— A PRESIDENTE —:— Distribuição — Gobette — AURA ABRANCHES; Leocadia, Adelina Abranches; Luiza, Celeste Leitão; Angelina, Rosina Rego; Sofia, Albertina Pereira; Julieta, Albertina; Tricointe, Alves da Silva; Cypriano Goudet, Sacramento; Mario, Oscar Soares; Octavio Rosimond, José Soares; Poche Grijó Jeremias, Antonio Mello; La Moulaine, Eduardo Mattos; Bouquet, Pereira das Neves; Francisco, J. Sampaio; Domingos, João Santos; Um moço, Neves. 1º acto, em Gray, e 2º e 3º em Paris. Amanhã — A PRESIDENTE. A seguir — AVALANCHE. Sexta-feira, 6 de junho — Festa de AURA ABRANCHES.

COMPANHIA VELASCO — Na bilheteria acha-se aberta uma assignatura para [illegible] Preços: Frizas, 100$; camarotes, 80$; fauteuils e varandas, 8$; cadeiras, 15$; balcão, 12$; galeria, 5$000 — ESTRÉA, 14 DE JUNHO. (V 583)

COPACABANA CASINO-THEATRO

CINE THEATRO, especial para familias — Todas as noites um film novo.

HOJE — 6ª Feira — HOJE

GRANDE ESPECTACULO

A's 9 horas — BONECOS DE ENGONÇO, film STANDARD, por VIOLA DANA.
A's 10 horas — Grande successo da dansarina classica LEONORA; e das irmãs THEDA e VERA MAIERENSKI e LINDA GABY, em seus numeros de bailados modernos e canto, respectivamente.

Frizas e Camarotes, 10$000 - Poltronas, 2$000

TELEPH. IPANEMA 1400 (Ramal 22

Todas as noites diner et souper dansants no GRILL-ROOM - JAZZ-BAND ROMEU

Teleph. Ipanema 1500— (Ramal 6) (U 2720)

BRASIL — RUA HADDOCK LOBO, 437 — Tel. V. 2012 — HOJE! HOJE!
APACHINETTE — um magnifico film da Metro, com a deliciosa VIOLA DANA.
A PANTHERA BRANCA — um film electrisante em 5 partes, com Rex Baker.
FELIX DESCOBRE UM MYSTERIO — impagavel comedia.
Amanhã — CARLITO e VIOLA DANA, em "Dia de pagamento" e "Pagando na mesma moeda".

No palco: Sensacional programma com o Prof. ARONACK em interessantissimos numeros de Illusionismo e alta magia

HADDOCK LOBO — RUA HADDOCK LOBO, 20 — Tel. V. 480 — HOJE! HOJE!
O INSEDUZIVEL — Deslumbrante film da Paramount, com THOMAS MEIGHAN e LILA LEE.
QUEM SOU EU? — Bello drama em 5 partes, com RUTH CLIFFORD e NILES WELSH.
Amanhã — Alice Brady, em MEU UNICO AMOR, Doris May, Jacqueline Logan e Cullen Landis, numa comedia deliciosa. (V 555)

CINE-THEATRO MODELO — Rua 24 de Maio n. 287
HOJE! — Novos numeros de successo pelo incomparavel duo TAMBERLICK e VITULIA — Grande exito todas as noites. Naomi Childers, em SUCCESSO — 7 actos soberbos.
Betty Blythe em — O MARIDO DE SUA MULHER, 7 actos admiraveis.
Amanhã — O THESOURO DA MOCIDADE, Douglas Fairbanks Junior e A GRANDE RECOMPENSA. Domingo — TAMBERLICK e VITULIA, na matinée. (10631)

CINEMA MATTOSO — HOJE! HOJE!
Preços communs! Shirley Mason e Buck Jones, em A FORMULA SECRETA, 5 actos. Fox. Hoot Gibson, em CAÇADOR DE EMOÇÕES, 6 longos actos. FEBRE PRIMAVERIL, comica em 2 actos.
Amanhã — Lon Chaney, em "Compromisso de honra". (V 594)

CINEMA SMART — Tel. Villa 706
HOJE — HOJE
ELLA QUIZ SER CELEBRE 8 actos da Metro
MEU COMPANHEIRO comica
Amanhã — "O Inseduzivel", Thomas Meighan. Palco — Despedida de os Fakires Brancos. (V 461)

TRINOZ
— DE —
Ernesto Souza
Reconstituinte estomacal
TONICO DO SYSTEMA NERVOSO
NOZ DE KOLA — MELISSA — NOZ VOMICA — GERVÃO — NOZ MOSCADA — ANIZ
GRANADO & C. - 1.º de Março, 14

Applicado em casos chronicos que já levavam o doente ao desanimo, o *TRINÓZ* tem dado resultados sorprehendentes. Pessoas que tinham mesmo verdadeiro horror á comida, sentam-se hoje á mesa com satisfação.

(Ap. D. N. S. P. Nº. 325 1|10|917)

Com prazer a gente come,
Tomar TRINÓZ é ter fome.

NOTAS SOCIAES

NATALICIOS

Fez annos hontem d. Leonor Eyer, esposa do sr. Henrique Eyer, director-technico do Instituto Freuder, motivo pelo qual recebeu innumeras provas de carinho e de amizade das pessoas de suas relações.

— Transcorre hoje o anniversario natalicio da senhorita Nair Pereira Soares, alumna do Instituto Nacional de Musica.

Por esse motivo, a senhorita Nair avaliará o quanto é estimada pelas suas innumeras amiguinhas.

— Fazem annos hoje:

O dr. Carlos Olympio Braga, 3º procurador da Republica;

— o joven Carlos Chagas, alumno do Collegio Pedro II;

— o dr. Gerson Borges Leite, conceituado clinico nesta capital.

NASCIMENTOS

Enche-se de alegria o lar do dr. Floriano B. Teixeira, activo funccionario da Bibliotheca Nacional, com o nascimento de uma interessante creança, que recebeu o nome de Zulma.

— Está desde o dia 28 do corrente, o lar do sr. Alcino Ferreira da Camara e de d. Helvecia Ferreira da Camara, enriquecido com o nascimento de um robusto menino, que na pia baptismal receberá o nome de Henrique. Essa interessante creança é neta do sr. Jordão Ferreira Camara, funccionario do Correio Geral.

BAPTISADOS

Na egreja de Cantagallo, Estado do Rio, foi, na tarde do dia 25 do corrente, levado á pia baptismal o interessante Flavio, filhinho do sr. Moysés de Moraes Junior, nosso correspondente em Santa Rita da Floresta, e de d. Martinha Huguenin de Moraes. Serviram de padrinhos o dr. Arthur Ramos Leal e senhora, d. Maria Heggendorne Ramos Leal. Ao acto, que se realizou com grande solemnidade, compareceram gradas pessoas da sociedade cantagallense.

CHÁ-DANSANTE

Domingo, ás 4 horas da tarde, realizar-se-á, no Hotel Gloria, mais um chá-dansante da presente temporada.

As reuniões do hotel da praia do Russell, na mais distinctas da semana social, são o "rendez-vous" preferido da nossa elite. Os salões do sumptuoso hotel continuarão, como nas temporadas anteriores, a ser o ponto preferido para as vesperaes elegantes.

Como sempre, funccionarão os dois salões, e duas orchestras "Jazz-band" tocarão alternativamente.

JANTAR DANSANTE

Os salões do Jockey-Club serão abertos amanhã para mais um jantar-dansante. Como se sabe, os jantares-dansantes do Jockey-Club constituem invariavelmente a nota elegante da nossa sociedade, tal a distincção que sempre os preside e dos quaes participam as familias da nossa elite social.

Realizado agora, a pedido de elevado numero de socios, com certeza será grandemente concorrido, pois já é grande o numero de mesas pedidas.

Tocará uma das melhores "jazz-bands".

CLUBS E FESTAS

Em homenagem ao dr. Souza Ribeiro, por ter assumido a presidencia do Guanabarense Club, da ilha do Governador, o grupo "Quem fala de nós tem inveja!" realiza uma festa, na noite de amanhã para o brilhantismo da qual nenhum esforço tem sido poupado pelos seus directores.

— Com um grande baile, que tudo indica resultará uma festa de muito brilho, o Club dos Endiabrados de Ramos celebrará, amanhã, o decimo anniversario da sua fundação.

A data que lembra o apparecimento dos foliões de Ramos, ha dois lustros é querida em todas as rodas carnavalescas e em todos os meios recreativos, pois a bemquista sociedade suburbana, sendo como é uma fervorosa adepta da Folia, não tem, na sua existencia, olvidado, um instante sequer, que é um centro familiar e que, portanto lhe cumpre manter uma linha de distincção á altura da sympathia de que goza.

As suas festas, que sempre são de um brilhantismo extraordinario, attestam evidentemente o progresso crescente do veterano Club da zona suburbana e o quanto elle é querido e estimado por todos. Não será de estranhar, pois, que amanhã, por occasião de sua festa anniversaria, os Endiabrados de Ramos recebam as melhores e mais inequivocas demonstrações de apreço, não só da melhor sociedade suburbana, como de outras sociedades.

Durante o baile tocará a jazz-band dos Oito Batutas.

RECEPÇÕES

Para festejar a passagem do primeiro anniversario de seu consorcio e natalicio de seu esposo, o tenente pharmaceutico Olyntho Pillar, sua esposa, d. Maria Maciel Pillar, professora municipal, dará logo mais á noite, em sua residencia, recepção ás pessoas de suas relações.

MISSAS

Companheiros das turmas de alferes-alumnos de 1903 e de engenharia de 1908, do major Theophilo Garcez Duarte, fazem rezar uma missa em sua intenção, no dia 2 do mez vindouro, trigesimo dia do seu passamento, ás 8,30, na egreja de Santo Affonso.

— A missa de setimo dia em suffragio da alma do sr. Alberto Luiz Küssner será celebrada amanhã, ás 9 horas, no altar-mór da egreja de São Francisco de Paula.

"PORTUGAL"

Foi hoje posto á venda o n. 20, da supplemento da revista "Portugal", dedicado ao raid Lisbôa-Macáo e a Camillo Castello Branco.

Sobre o raid aereo, além de magnifica collaboração, dentre a qual se destaca o primoroso soneto da illustre poetisa Violeta de Denis, apresenta-nos a "Portugal", excellentes photographias de Lisbôa e ainda das mais importantes cidades atravessadas pelos arrojados aviadores Beires e Paes e o seu relatorio da viagem aerea á Madeira.

De Camillo publica um autographo inedito e dedica-lhe algumas paginas expressamente por d. Emilia de Souza Costa, Guedes de Oliveira, etc., acompanhando essas collaborações um grande numero de gravuras.

Descreve-nos ainda a faina da pesca do bacalháo pelas flotilhas da Figueira da Foz. Reproduz o solenne accender da "Chamma da Patria" na bahia e além de todos estes interessantes assumptos delicia-nos ainda com as chronicas do dr. Jorge Monjardino, Henrique Roldão e muitos outros.

A collectoria federal de Friburgo

A cidade de Friburgo tem tomado tal desenvolvimento devido ás grandes fabricas ali estabelecidas ultimamente, que o serviço da collectoria federal daquella cidade triplicou em pouco tempo, razão pela qual consta que ella será desdobrada em duas, como já tem sido feito em outras cidades do Estado do Rio.

VIDA FORENSE

FÔRO LOCAL

Tribunal do Jury — Os que vão ser julgados no proximo mez

Na sessão do tribunal popular, relativa ao proximo mez de junho, serão julgados os seguintes réos, cujos processos já estão preparados no cartorio do 1º officio da 6ª Vara Criminal:

Por crimes de homicidio e ferimentos leves: Carlos Corrêa Lopes e João Claro de Souza.

Por crime de homicidio: Gastão Ribeiro Fontes, Vicente Mandarini, Pedro de Freitas, Pedro da Silva Rego e João do Couto ou "João da Hortencia".

Por crime de tentativa de morte: José Antonio Ribeiro e Manoel Pacheco do Amaral.

A tribuna do ministerio publico será occupada pelo promotor dr. Mafra de Laet.

Executivo hypothecario na 3ª vara civel

No juizo da 3ª vara civel, foi proposta uma acção executiva hypothecaria em que é exequente o desembargador José Luiz de Bulhões Pedreira e executados Francisco de Almeida Santos Filho e sua mulher.

O autor emprestou aos réos a importancia de 15 contos de réis, obrigando-se estes, por escriptura de 9 de outubro de 1920, ao pagamento dessa importancia no prazo de dois annos, garantindo o capital e despesas resultantes do contrato os predios ns. 347 e 349 da rua da Saúde, e tendo ainda ficado convencionado que na falta de pagamento os juros seriam de 18 % e a cobrança da divida por meio judicial.

Vencida a hypotheca e não effectuado o pagamento, o autor propoz a referida acção executiva, tendo sobre os citados immoveis recebido a penhora que, por sentença de hontem, foi julgada subsistente por não terem sido oppostos embargos.

Uma denuncia que envolve quatro accusados

O facto occorreu numa noite de abril, em um botequim da rua da Misericordia, um dos pontos onde prolifera o commercio illicito da cocaina e de outros toxicos. Um guarda civil pilhou em flagrante Odette Ramos, ou *Odette Boca Torta*, conforme é conhecida na roda dos viciados, na occasião em que de um telephone existente num botequim da alludida rua, encommendava duas grammas de cocaina a uma casa da rua Visconde de Itaúna.

O guarda, prendendo a envenenadora, levou-a para a delegacia do 14º districto, dirigindo-se, depois, para o local indicado, onde prendeu Mario Monteiro, José Bastos e Rita Alves da Silva, em cujos cabellos foram encontradas as duas grammas encommendadas por Odette. 24 vidros foram apprehendidos na referida casa, verificando-se o conteúdo do mesmo.

Na delegacia tudo ficou explicado: Mario e Odette residiam na casa e de parceria com Rita e José, exploravam o referido commercio, cuja media diaria elevava-se a 20 vidros por dia.

O ministerio publico offereceu a denuncia, perante o juizo da 2ª vara criminal, tendo sido a mesma, hontem, recebida, pelo juiz dr. Eurico Cruz.

Acção de reintegração de posse julgada improcedente

Felicio Barran, socio, gerente e caixa da firma Martins Barran & Comp., devido a uma desintelligencia com o socio João de Souza Martins requereu a liquidação da firma. Allegando que solicitada esta medida, João de Souza Martins, aproveitando-se de sua ausencia, apoderara-se da chave do cofre, livros da escripturação e demais bens da sociedade, o que consistiu num esbulho, Barran requereu no juizo da 4ª vara civel uma reintegração de posse. Citado o réo, este allegou estar, desde ha muito, na gerencia do estabelecimento, competindo-lhe, pois, a guarda daquelles objectos, dos quaes assim não se apossára illegalmente.

Hontem, o juiz julgou por sentença improcedente o pedido de reintegração e condemnou o autor nas custas.

A justiça retardou e o habeas-corpus foi concedido

Manoel Nascimento e Eugenio Gomes da Silva foram denunciados como incursos nos crimes de ferimentos graves e leves, respectivamente, perante o juizo da 7ª pretoria criminal, sendo remettidos para casa de detenção á disposição do respectivo juiz pretor.

Aconteceu, porém, que os accusados ali permaneceram mais de um mez, sem o inicio da formação da culpa.

Sendo assim, elles impetraram um habeas-corpus, perante o juizo da 4ª vara criminal, cujo juiz dr. Renato Tavares, de accôrdo com a lei, concedeu, mandando que fossem postos em liberdade os pacientes.

Triste fim de uma vida que desabrochava

Uma creancinha esmagada por um caminhão

Aproveitando-se de um instante de distracção dos seus paes, que andavam no interior da casa occupados nas lides domesticas, o menino Albino saiu para a rua e poz-se a brincar na inconsciencia dos seus dois annos. Subitamente surgiu pela estrada em disparada, o caminhão n. 742, dirigido pelo chauffeur Abel Mello, que foi apanhar a pobre creancinha, esmagando-lhe o corpo.

O cocheiro não procurou deter, sequer, a marcha do vehiculo. Pelo contrario. Vendo o infeliz menino sem vida, fustigou os animaes, fugindo.

O menor era filho de Albino Gonçalves dos Santos, morador á rua Conselheiro Paulino n. 57.

A policia do 22º districto, sciente do caso, abriu inquerito sobre o mesmo.

ESMOLAS

De uma caridosa senhora recebemos a quantia de 18$000 para ser distribuida pelos seguintes pobres: Angela Pecoraro, Maria Ventura, Elvira de Carvalho, Thereza, Carlota e Francisca da Conceição.

— Para a familia do açougueiro do Leblon, 5$000 de um anonymo.

PHYTINA

22 o|o de phosphoro vegetal extrahido das sementes de plantas.

Da anemia á tuberculose não ha mais de um passo

A PHYTINA, recommendada pela alta medicina REINTEGRA A VITALIDADE, combate a ANEMIA, a DEPRESSÃO NERVOSA, a NEURASTHENIA, etc. Em muito pouco tempo contribue para que o APPETITE RENASSA e para que os NERVOS SE TONIFIQUEM. Evita a TUBERCULOSE.

A' vendas nas drogarias e pharmacias, em comprimidos e granulada. — Unicos representantes no Brasil: HERM. SCHUBACK & Cª. — Caixa postal 237 — Rio de Janeiro.

Fabricantes: Société pour l'Industrie Chimique a Bale. Basilea — Suissa.

(6833)

O Dispensario Maternal de Aracajú

A proposito da inauguração do Dispensario Maternal de Aracajú, iniciativa do Serviço de Saneamento Rural de Sergipe, o professor Fernando de Magalhães recebeu do dr. Carlos Sá, chefe daquella commissão, o seguinte telegramma:

"Ao grande amigo para a batalha e para a victoria, que mais de uma vez temos elegido chefe, é-me grato communicar a inauguração, hoje, do Dispensario Maternal de Aracajú.

Aqui vae fazer-se o serviço seguindo a directriz sabiamente traçada pelo grande mestre. Os que não quizerem comprehender ainda que a hygiene da maternidade fica além do horizonte da pediatria clinica, esses hão de ver em Aracajú desmentidas as suas entrevistas e as suas communicações. Nós que, porém, não nos envergonhamos de aprender as lições dos mestres, mas sabemos o que somos e o que valemos, sob a bandeira que o chefe desfraldou, caminharemos para a victoria. Um apertado abraço. — *Carlos Sá*."

SECÇÃO LIVRE

DESEJA ANNUNCIAR?

Em jornaes e revistas dos Estados do Norte e Sul? A Empresa de publicidade "A Eclectica" se encarrega de vos fornecer idéas e orçamentos para propaganda efficaz e economica. — Avenida Rio Branco, 137, Rio. — Rua da Bôa Vista, 24 — São Paulo. — Rua da Bahia, 919 — Bello Horizonte.

(0303)

ASSOCIAÇÃO DOS EMPREGADOS NO COMMERCIO DO RIO DE JANEIRO

FUNDADA EM 1880 — EDIFICIOS PROPRIOS A' AVENIDA RIO BRANCO 118-120 E A' RUA GONÇALVES DIAS 40

EMPRESTIMO DE 800:000$000

Resgate completo dos titulos em circulação

Communico aos srs. possuidores de titulos deste emprestimo que a administração, autorizada pelo contrato do alludido emprestimo, que faculta o seu resgate antecipado e em qualquer tempo, resolveu effectual-o até o dia 30 de junho do corrente anno.

Os srs. debenturistas poderão receber a importancia nominal de seus titulos mediante a entrega dos mesmos, na Thesouraria desta Associação, todos os dias uteis, das 14 ás 16 horas, com cessação de juros, a partir de 1º de julho, proximo vindouro.

Thesouraria, 28 de maio de 1924.
Antenor Gomes de Carvalho,
1º thesoureiro.

(7512)

A tisica é a molestia curavel, sobretudo no começo della.

Conjuntamente com uma rigorosa hygiene, a SOLUÇÃO PAUTAUBERGE é considerada actualmente por todos os medicos como sendo o remedio mais certo desta molestia.

(18342)

DECLARAÇÕES

CAIXA A. DA CLASSE TELEGRAPHICA DA E. F. C. B.

3ª CONVOCAÇÃO

De ordem do sr. presidente, convido os socios quites para assistirem á 2ª assembléa geral ordinaria, em 3ª convocação, que se realizará em 2 de junho p. f., ás 19 horas.

Ordem do dia: Leitura e discussão do parecer da commissão de contas e eleição da directoria e conselho.

Rio, 29 de maio de 1924 — *F. Pontes*, servindo como 1º secretario da assembléa.

(V 450)

COMPANHIA DE TRANSPORTE E CARRUAGENS

A directoria communica aos seus amigos e freguezes da *Garage Camões*, á rua Luiz de Camões n. 22, que a partir de 1º de junho proximo vindouro passará a mesma a funccionar á avenida 28 de Setembro ns. 5-7 (largo do Maracanã), onde aguardará e executará as ordens e pedidos de sua freguezia.

Pedidos pelo telephone: Norte 919, Villa 1677 e Beira Mar 2836.

Rio, 30 de maio de 1924. — *A Directoria.*

(V 2236)

Casa "Especial"
para AGUAS MARINHAS, TURMALINAS, AMESTISTAS, etc. LAPIDADAS, MONTADAS OU NÃO
Lapidação Allemã — Rua dos Ourives, 47. Tel. Norte 2359.
(7975)

A' PRAÇA

CARAUTA DE SOUZA & COMP.

Alvaro de Souza declara a esta praça e a quem possa interessar que, nesta data, se desligou, pago e satisfeito, da sociedade que mantinha com Francisco Carauta de Souza, sob a razão social de Carauta de Souza & Comp.

Rio de Janeiro, 24 de maio de 1924. — *Alvaro de Souza.*

Confirmo — *Francisco Carauta de Souza.*

(Firmas reconhecidas pelo tabellião Fonseca Hermes).

(V 2293)

A' PRAÇA

Hugo Molinari & Co. Ltd., communicam a esta e ás demais praças do paiz e do exterior, que deixou de fazer parte da firma, o sr. Erico Hagen, conforme alteração feita ao contrato social, assignada em 27 do corrente, continuando a sociedade com os demais socios. Rio de Janeiro, 28 de maio de 1924.

(V 1045)

A' PRAÇA

Avelino Dias da Silva, tendo vendido o seu estabelecimento, sito á rua Gomes Carneiro n. 27, antiga do Costa, officina e a fundição denominada Fundição Luso-Brasileira, faz a presente communicação, para os fins de direito, e quem se julgar credor queira apresentar os seus titulos dentro de 10 dias, que, sendo julgados legaes, serão immediatamente pagos.

Rio de Janeiro, 27 de maio de 1924. — *Avelino Dias da Silva.*

(V 2222)

A' PRAÇA

OLIVEIRA, BELFORT & Cia., negociantes estabelecidos nesta praça á Rua General Camara n. 105, com o commercio de papeis, fitilhos, fios de algodão e Fabrica de Barbantes á Rua da Alegria n. 134, têm a satisfação de communicar a seus bons freguezes e amigos e ao commercio em geral, que, attendendo ao desenvolvimento sempre crescente de seus negocios, resolveram admittir como socio commanditario o seu distincto e particular amigo SR. ALFREDO MAYRINK DA SILVA VEIGA, de conformidade com a alteração de seu contrato social que fizeram registrar na M. Junta Commercial desta Capital sob n. 95297, continuando como solidarios os mesmos socios fundadores da firma, Srs. Adhemar Bustamante de Oliveira, Felix Romaguera Belfort e Adalberto Parreiras.

Rio de Janeiro, 30 de Maio de 1924.

OLIVEIRA, BELFORT & Cia.
(V. 1187)

DR. DESIDÉRIO MARK
Approvado em Budapest e Rio de Janeiro.
Especialidades: doenças do estomago, intestinos e figado.
Ex-assistente da Universidade e Clinica de Budapest.
Alumno de professores de grande nome em Vienna e Berlim.
CONSULTAS — Todas as segundas, quartas e sextas-feiras, das 3 ás 6 horas da tarde á RUA URUGUAYANA, 35
RESIDENCIA: Todas as terças e quintas-feiras e sabbados, das 12 ás 4 horas, na rua Machado de Assis, 20 perto do largo do Machado. Tel. B. M. 4195.

(7288)

CENTRO ESPIRITA, DEUS, LUZ E AMOR

RUA JARDIM BOTANICO 547

A directoria deste centro convida os seus associados a comparecerem á assembléa geral, a realizar-se no proximo dia 30 do corrente, ás 8 horas da noite, para eleição da nova directoria.

A Directoria. (V 1073)

INDICADOR

ADVOGADOS

Dr. Amalio da Silva, Avenida Rio Branco, n. 114, primeiro andar.
Dr. Alvaro Goulart de Oliveira — Avenida Rio Branco, 114, sala 7.
Dr. Salgado Filho — R. General Camara 47, 1º and. Tel. 5304, Norte.
Dr. Nelson Campos — Carioca, 66 — Tel. C. 5598.
Drs. Verissimo de Mello e Domingos Lourada — Quitanda 45. T. C. 3907.
Dr. Francisco Loup — Carmo, 71, 1º, sala 3ª, 9 ás 11 e das 16 ás 18 hs.
Dr. Alfredo Machado Guimarães Filho — R. do Ouvidor, 52, 1º andar.
Dr. J. M. Mac Dowell da Costa — General Camara, 66. Tel. Norte 4747.
Dr. Edmundo de Miranda Jordão, General Camara 20. Tel. N. 6371.
Drs. José F. de Medeiros e Luiz F. do Couto — Ouvidor, 68, (1º andar, salas 7 e 8).
C. Daniel de Deus — Advogado.
S. Paulo — Drs. Antonio Rolim de Oliveira e Benedicto Rolim Junior, advogados — Rua Senador Feijó, 25 (sobrado).
Dr. M. Valente — Escrip. Sachet 27, 3º and. Tel. N. 744.

MEDICOS

Dr. Luiz Ramos — P. Saens Peña, 9, R. Conde Bomfim 685, Tel. V. 1639.
Dr. Moraes (Manoel de) — Rua dos Ourives, 43 (5 hs.) 2.ªs, 4.ªs e 6.ªs.
Dr. I. Malagueta — R. do Carmo, 5, (Esq. de S. José), Tel. 2652 C.
Dr. A. Pamplona — Medeiros Passaro, 27, Tijuca, V. 1276, 1º de Março 13, N. 5303, das 14 ás 16 horas.
Dr. Henrique Duque — Rodrigo Silva n. 5. Resid.: R. Ibituruna, 73.
Dr. José Bastos d'Avila — Rua 7 de Setembro 231 (das 4 ás 6 hs., res.: rua Gal Polydoro 185. Tel. S. 2748
Prof. Austregesilo — Cons.: 7 de Setembro 212 (3 ás 5). C. 1995. Res.: Marquez de Olinda 102, Tel. S. 14.
Dr. Flavio de Moura — R. Buarque n. 31 (Leme. Tel. Sul 1052.

MEDICOS ESPECIALISTAS

Dr. Renato de Souza Lopes, prof. da Fac. (App. digest. Trat. esp. da epilepsia. Raios X). S. José 39, 1, 2—4.
Dr. Nelson Miranda — Trata pelos raios X os tumores ganglionarios, fibromas, canceres, etc. R. Carioca, 48. C. 1525.
Dr. W. Schiller (mentaes e nerv.) — R. M. Olinda (1-3), Tel. S. 2404.
Dr. F. Terra — (Pelle e syphilis) — R. Assembléa 20 (2 ás 4).
Dra. Ursulina — (Senhs. e creanças) — Av. Central 138, ás 12 hs. C. 1191.
Dr. A. F. da Costa Junior — (Ass. da Fac.) Pelle, syphilis, tumores. Radiumtherapia. Chile 17 (4 ás 6).
Dr. Moncorvo — (Creanças) — R. do Carmo, 13, (3 hs.) Moura Brito 58.
Dr. Werneck Machado — (Pelle e syphilis). Largo da Carioca 11, 1º and.
Dr. Guilherme Eisenlohr — (Tuberculose). Rua Mal. Floriano, 44.
Prof. Dr. Rabello — Syphilis, doenças da pelle. Trata os tumores e doenças da pelle pelo radium e outros agentes physicos. — Assembléa n. 85.
Dr. Murillo de Campos — (D. mentaes e nervosa). 7 de Set. 75, á 1 h.
Dr. Marinho Rego — Clinica medica, esp. pulmões, intestinos. — Cons.: S. José, 63, 1 ás 3. Res.: S. 3154.
Dr. Araujo dos Santos — Mol. do pulmão, pneumothorax artificial. Raios X. Ultra-violeta. Trat. esp. da Diabetes. — R. Carioca, 48. C. 1525.
Dr. Eugenio Coutinho — Assist. da Fac. Doenças internas. Cons. e res.: Fonseca Telles, 149, á 1 h. V. 6435.
Dr. Aureliano Barcellos — Consultas e chamados: Rua José Bonifacio, 13. Tel. 1439. Nictheroy.

CLINICA CIRURGICA, VIAS URINARIAS

Dr. A. Costallat — R. Carioca, 39 — (das 4 ás 6 hs.) Tel. C. 1059.
Dr. Alfredo Monteiro — Docente de operações da Fac. de Med. do Rio. — Cons.: 7 de Setembro, 75, 2º andar. Tel. N. 5.100. das 9 ás 12.

CIRURGIA, MOL. SENHORAS VIAS URINARIAS

Dr. Eugenio Decourt — Consultas diarias — Assembléa, 34, de 3 ás 5 hs.
Dr. Rupert Pereira — Uruguayana, 134, (de 1 ás 6). Tel. N. 6688.
Dr. Osorio Mascarenhas — Av. Rio Branco, 257 (3 ás 5). C. 940.
Drs. Hygino Filho e A. Hygino. Cir. geral. Mol. Sras. S. José, 60, 1 ás 5.
Dr. Rego Lins. Cons. Av. Rio Branco, 175, 3 ás 5. Res. Bambina, 37.
Dr. Rubens Ferreira — Cons.: 7 de Setembro, 75, 4º andar (elevador), das 2 ás 4. Tel. N. 5.100.
Dr. E. Souto Maior — Con.: 7 de Setembro 75, 2º andar (elevador), das 4 ás 6. Tel. N. 5100.
Dr. Pedro Moura — Rua do Carmo n. 5 (1 ás 4 hs.). Tel. 2652.

LABORATORIOS — EXAMES CHIMICOS

Prof. Alfredo de Andrade — Exame de urina, sangue, fezes, etc. Uruguayana, 7.
Cura da Tuberculose — Sanatorio de Palmyra (Minas). Altitude 900 m.

PARTOS E MOLESTIAS DAS SENHORAS

Dr. Daciano Goulart — R. Uruguayana, 35, (4 ás 6), Tel. C. 3762.
Dr. Lincoln de Araujo — R. 7 de Setembro 96 (3 ás 5). T. C. 3551.
Dr. Jeronymo Guimarães — Bambina, 124, S. 1409, r. Carioca 28, C. 358.
Dr. Bento Ribeiro de Castro — D. Carlota, 63 (905 S.) 7 de Set. 75, (4 hs.) Diathermia e raios ultra-violeta.
Dr. J. Pacifico — Av. Mem de Sá 335, (Tel. N. 5235), 11 ás 12 e 4 ás 5.
Dr. Camacho Crespo — R. Conde de Bomfim 577. Tel. V. 1171.

CIRURGIA, DOENÇAS DAS SENHORAS, PARTOS.

Dr. Jorge G. Sant'Anna, com 2 annos de prat. em hosp. da Europa. Assembléa, 23. C. 1647. Marquez de Abrantes, 115. B. M. 107.

CIRURGIA, DOENÇAS DO RECTO E ANUS

Dr. Raul P. Santos — Rua do Passeio 56 (1 ás 4). Tel. C. 2369.

CURA DA HYDROCELE SEM OPERAÇÃO CORTANTE

Professor Barbosa Vianna — R. Chile n. 17 (de 3 4) Tel. C. 1181.

GARGANTA, NARIZ, OUVIDOS E BOCCA

Dr. Eurico de Lemos — Especialista Prof. liv. da Faculdade. Cura ozena (fetidez nasal). R. Assembléa, 13 (sb.) — Das 12 ás 6 hs.

OLHOS, GARGANTA, NARIZ E OUVIDOS

Dr. Raul David de Sanson — S. José, 43, 1º, das 2 ás 5. Tel. C. 5197.
Dr. Maurillo de Mello — Doenças dos olhos, nariz e garganta. Com pratica dos hospitaes da Europa — Assembléa, 47.

GARGANTA, NARIZ E OUVIDOS

Dr. Alvaro Tourinho — Ouvidor, 153, lepú. C. 3672.
Dr. Paulo Brandão — Quitanda, 5 — (2 ás 5 hs.). Tel. 5550, C.
Dr. Sebastião Cesar da Silva — Ouvidor, 189, 1º — ás 5. T. N. 5508.
Dr. F. Castilho Marcondes — Rua Chile, 17 (3 ás 5). Tel. C. 4074.
Dr. Souza Mendes — Tuberculose da larynge — Rodrigo Silva, 28, de 2 ás 4. C. 1838.

SANATORIO CIRURGICO Para molestias de ouvidos, nariz e garganta

Prof. João Marinho, Dr. Castilho Marcondes. 335, Avenida Mem de Sá. Tel. N. 1092. Secções independentes para homens, senhoras e creanças, com accommodações para pessoas que acompanham o doente.

OCCULISTAS

Drs. Moura Brasil e Gabriel de Andrade — Uruguayana 37 (2 ás 4).
Dr. Pache de Faria — Carioca, 43 — 2.ªs, 4.ªs e 6.ªs (4 ás 6). C. 5380.
Dr. Eutychio Leal — S. José, 50 — De 3 ás 4 1|2.

CIRURGIÕES-DENTISTAS

Dr. Barros Henriques — Av. Rio Branco 175 (1º). Tel. C. 21.

PARTEIRAS

Madame Moitrel Barbosa (parteira) — 34, r. da Assembléa, 2º andar. Tel. 1º de Março 83. Tel. N. 4468.
Mme. Virginia Madruga, parteira dip. Cons.: 2ª, 4ª e 6ª, de 1 ás 5 hs. e chamados á rua do Mattoso, 115. Phone V. 149.

ESCOLAS E LIVRARIAS

Livraria Alves — Livros collegiaes e academicos — R. Ouvidor, 166.

HOTEIS E PENSÕES

Hotel Avenida — O mais importante do Brasil. End. telegr. "Avenida".

OS MELHORES CAFÉS

Café Ideal — Sempre puro. Dep. r. Saude 142 e 150. Tel. 707, Norte.

CORRETORES DE FUNDOS PUBLICOS

Lucrecio Fernandes de Oliveira — Rua 1º de Março, 83. Tel. 707, Norte.

ANNUNCIOS

BELLO SEXO

Não façam em casa beberragens; para colicas, (dôres durante a menstruação), tomem "CAPSULAS SEVENKRAUS". Contém Apiol, Sabina, Arruda. Medicamentos puros. — Tubo original, 7$000. A' venda: Rua Sete de Setembro n. 61. Ap. D. N. S. P. n. 94, de 19|1|921.

(U 23930)

Ha só um
Restaurante onde se come bem por 3$000 a refeição é na
FIDALGA
optimo serviço á carta
São José 81

(V 531)

Mesas para jogos

Vendem-se duas mesas para campista e uma completa para bacarat. Tratar-se á rua do Passeio 62, Club dos Democraticos.

(1289)

OURO
prata, platina, brilhantes, compram e pagam-se bem, na praça Tiradentes n. 64. Concertam-se joias e relogios. CASA GARCIA.

(6219)

Casas em prestações

Sem entrada inicial
SO' NA
"A Constructora"
Capital 5.000:000$000
Subdividido em 250.000 acções de 20$000
Informações detalhadas no escriptorio dos incorporadores
Avenida Rio Branco N. 117-119
2º andar, sala 21 (Jornal do Commercio)
Subscrevam acções
Domingo, 1 de Junho, a Companhia funccionará todo o dia
Incorporadores:
Dr. Antonio Teixeira da Costa
Cap. Euclydes Pinheiro da Costa
Dr. Olympio Vianna
7522

CASA ESPECIAL
DE
Bordados - Plissé - Ajour
Antigamente — RUA DOS OURIVES 13 — Agora 47.
(V 137)

PARA
ADELGAÇAR
Pode empregar-se com toda a confiança sem temor de consequencias desagradaveis e sem necessidade de regimen a
Iodhyrine
do Dr. DESCHAMP
APROVADA e ACONSELHADA pelo Corpo Medico Francez e Estrangeiro
A caixinha contem medicamento para seis semanas de tratamento
Deposito Central: Labor. LALEUF
49, Avenue de La Motte-Picquet, PARIS
Vende-se em todas as Pharmacias e Drogarias
(4281)

COLLEGIOS

Collegio Sylvio Leite

— Rua Mariz e Barros n. 258 — Telephone Villa 1.252. Internato, semi-internato e externato. Cursos primario, secundario, commercial e especial de preparatorios, com programmas equiparados aos do Collegio Pedro II. Ensino pratico de linguas vivas. Instrucção physica e militar, com direito á caderneta de reservista. Cuidadosa preparação intellectual com obrigatoriedade rigorosa de estudo e alliada á educação moral, civica e religiosa, esta facultativa e sob o ponto de vista catholico. Tratamento excellente, sendo as refeições dos alumnos as mesmas do director e professores.

(6211)

Agencia Dactylographica e de traducções

Executam-se trabalhos dactylographicos e traducções com o maior esmero e presteza, na Escola Commercial Feminina, á rua S. José n. 72, 2º andar. Preços modicos. Informações na séde da escola, das 10 horas da manhã ás 6 horas da tarde.

(6210)

A LAMPADA

A melhor
A mais resistente
A mais economica
A' venda nas boas casas de electricidade

(6218)

PROFESSOR

Das materias do curso de humanidades. Aulas diarias. Rua Santa Sophia n. 50. Das 3 ás 5 da tarde.

(V 2125)

Agentes com ordenado

Admittem-se na Empresa de Limpezas de Caixas d'Agua. Praça Tiradentes n. 51, sobrado. Trata-se com o sr. Pereira da Silva, das 16 ás 20 horas.

(V 449)

PELLES

Liquida-se bello stock de pelles finas, echarpes, renards, pellerines, e mantas para cama.

Lava-se e concerta-se pelles a preços vantajosos.

Grande fabrica de pelles á rua Acre 82. 2º — Telephone N. 3200.

(V. 2085)

MILAGRE!

Uma pessoa que soffreu horrivelmente do estomago e intestino durante dois annos, promptifica-se a indicar o meio que o curou como por um milagre. Escrever para a caixa 6, Ribeirão Preto.

(8171)

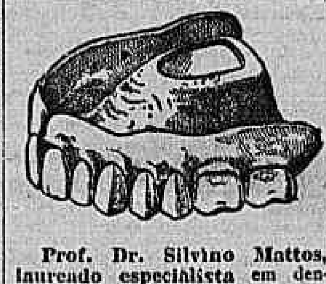

Prof. Dr. Silvino Mattos, laureado especialista em dentaduras de vulcanite ou ouro, parciaes ou duplas, com ou sem molas, para a mastigação perfeita; **concertos nas mesmas, em 4 horas;** trabalhos de ponte, moveis ou não, sem auxilio de chapas (**Bridge-Works**); obturações a porcellana synthetica, assim como a ouro ou platina; extracções **absolutamente sem dôr;** pivots, corôas ou cantos de ouro massiço, etc. Toda a obra é feita de accordo com os methodos mais aperfeiçoados. **Consultas gratis, preços modicos e pagamentos em prestações. Rua 7 Setembro, 231;** das 7 as 5 da tarde, todos os dias. **Phone: 1555—Central.**

(V 477) R

Ouro

OURO — 3$500 — 4$000 — 28$600. —
PLATINA — 48$ — 35$ — 72$000 —
PRATA — MOEDA REPUB. — 89 — 50 % agio.
ANTIGA — 100 % agio.

Joias usadas, bandejas, salvas e paliteiros de prata, antiguidades, ouro velho, dentaduras, brilhantes, ouro em pó e em pepitas, etc.

Veja o preço de todos os compradores, mas não venda sem ir ao

SYNDICATO AMERICANO

Rua Uruguayana n. 22, 1º C. 2850.

(V. 1087)

Optimo emprego de capital

Vende-se em leilão amanhã, sabbado, 31 do corrente, um magnifico lote de terreno e um predio em Bomsuccesso, com frente para tres ruas e prestando-se para construcção de muitos predios para optima renda, com planta e traçado já feitos, medindo 131 metros por 24. Plantas e mais informações com o leiloeiro Gusmão, Rua S. José 17 — Tel. C. 3063.

(7547)

Pensão Rialto

Aluga-se um quarto para casal com janellas para o jardim e outro para solteiro com pensão. Praça José de Alencar n. 11.

(V 1205)

Clubs Aguiar

Rua do Ouvidor, 143

JOIAS finas, objectos de ouro, prata e fantasias de gosto, na importancia de 350$, a prestações de 5$ semanaes

Esta pequena prestação é feita durante 70 semanas, ficando, porém remido o socio que for sorteado com a primeira prestação, recebendo incontinente um ou mais objectos á sua escolha, até á importancia de 350$000, e que apenas lhe custaram 5$000.

Na segunda semana, realizada a segunda extracção, o novo socio sorteado receberá egualmente os objectos que escolher, até á importancia de 350$000, e que apenas lhe custaram 10$000, assim seguindo successivamente até completar 70 prestações, em que, nesta ultima, todos os socios prestamistas que não tiverem sido sorteados, recebem os objectos que melhor lhes convier, até a importancia de 350$000, isto é, [illegible] mente a importancia das prestações que fizeram em joias finas, com ou sem brilhantes, objectos de ouro prata ou fantasia, á sua escolha do stock existente na joalheria Aguiar, Rua do Ouvidor n. 143.

Recebem-se assignaturas.

(8350)

ACTOS FUNEBRES

Djalma de Carvalho

Aracy Mendonça de Carvalho, paes, sogra, irmãos, cunhados e mais parentes, penhoradissimos agradecem a todas as pessoas que acompanharam os restos mortaes de seu querido esposo, filho, genro, cunhado e sobrinho DJALMA DE CARVALHO, e convidam todos os seus parentes e amigos para assistirem á missa de setimo dia que por sua alma mandam celebrar no altar-mór da egreja de S. José, amanhã, sabbado, 31 do corrente, ás 9 horas da manhã. Agradecem antecipadamente a todos que comparecerem a este acto religioso.

(V 573)

Djalma de Carvalho

Os empregados da firma Hasenclever & Cia., mandam celebrar uma missa amanhã, sabbado, 31 do corrente, na egreja de S. José, ás 9 horas da manhã, pelo setimo dia do fallecimento do seu companheiro DJALMA DE CARVALHO, agradecendo antecipadamente aos que se dignarem comparecer.

(V 1190)

Pedro Celestino Vianna

(INSPECTOR DO GAZ)

Alzira Barbosa Vianna e filhos, Sancho Pereira Vianna e familia (ausentes), José Maria Barbosa e senhora, Hasdrubal Barbosa, senhora e filho, Myrtharistides Barbosa senhora e filhos, Hildeberto Barbosa, Aylamo de Seixas Martins Torres, senhora e filhos, Luiz Gonzaga Vianna, Pedro Celestino Vianna Martins Torres, senhora e filhos, Luiz Gonzaga Vianna, Pedro Celestino Vianna Sobrinho e Octavio Augusto de Cezar Bastos, senhora e filhos, convidam os seus amigos para assistirem á missa de setimo dia do passamento de seu esposo, pae, irmão, genro, cunhado, tio e primo PEDRO CELESTINO VIANNA, que se celebrará amanhã, sabbado, 31 do corrente, ás 8 1|2 horas, na egreja de S. Francisco de Paula, por cujo acto desde já agradecem.

(V 592)

Joaquim Augusto da Costa

(EX-CHEFE DAS OFFICINAS DA PAPELARIA BRASIL)

A familia de JOAQUIM AUGUSTO DA COSTA, do coração agradece a todas as pessoas que acompanharam os restos mortaes do seu querido chefe, até á ultima morada, e de novo os convida para a missa de setimo dia que será rezada amanhã, sabbado, 31 do corrente, ás 9 horas, na egreja de S. Francisco de Paula.

(V 1174)

Jesusa Arranz Alcalde

(AGRADECIMENTO)

Estebam Arranz Alcalde, compadre e afilhados, agradecem a todas as pessoas de sua amizade, as provas de carinho, affeição e gentileza que receberam por occasião do prematuro fallecimento de sua sempre lembrada e idolatrada esposa, comadre e madrinha JESUSA ARRANZ ALCALDE, que comparecendo ao enterro, á missa de setimo dia ou enviando cartões, cartas, telegrammas, grinaldas e flores; bem assim ao irmão marista sr. Luiz Pedrosa e aos distinctos professores que gentilmente tomaram parte com um conjunto coral por occasião da mesma missa. Hypothecam sua eterna gratidão por este meio, na impossibilidade de se dirigirem a todos pessoalmente.

(V 525)

Etelvina da Conceição Carvalho

Silverio Pinto de Carvalho e senhora, Luiz de Souza Gomes, senhora e filhos, Antonio Eduardo Pinto e senhora participam o fallecimento de sua sogra, mãe e avó ETELVINA DA CONCEIÇÃO CARVALHO, saindo o enterro da rua Saccadura Cabral n. 169, ás 17 horas de hoje, para o cemiterio de S. Francisco Xavier.

(V 553)

Agradecimento

As familias Netto Amarante e Marques dos Santos agradecem penhorados a todos os que as vêm acompanhando na partilha de seus dolorosos soffrimentos com a perda de sua querida ELEONORA, deixando-o de o fazer a cada um de per si para não incorrerem em alguma falta.

(V 444)

D. Maria Therezina Pinheiro Vianna

José Maria de Oliveira Vianna, Caetano Vianna e filhos, Sylvio P. Vianna, senhora e filha, Edgar P. Vianna, senhora e filho, agradecem penhorados aos parentes e amigos que acompanharam os restos mortaes de sua prezada esposa, mãe, sogra e avó D. MARIA THEREZINA PINHEIRO VIANNA, e participam que a missa de setimo dia será celebrada hoje, sexta-feira, 30 do corrente, ás 10 1|2 horas, no altar-mór da egreja de S. Francisco de Paula, agradecendo desde já ás pessoas que comparecerem a este acto de religião.

(V 2269)

Alberto Luiz Küssner

A viuva Maria José Küssner, filhos e demais parentes convidam a todos os seus amigos a assistir á missa de setimo dia do fallecimento do seu querido esposo ALBERTO LUIZ KUSSNER, a qual será celebrada amanhã, sabbado, 31 do corrente, ás 9 horas, no altar-mór da egreja de S. Francisco de Paula, no largo do mesmo nome.

(V 561)

Leopoldina de Ornellas Machado Dutra

(1º ANNIVERSARIO)

O contra almirante Manoel Theodorico Machado Dutra, Rachel Dutra, Hilda Dutra, Olga Dutra Lopes, Maria de Lourdes Dutra Lopes, Nedda Maria Dutra Lopes, Edmundo Lopes, dr. Eduardo Gonçalves da Silva e Caio Pompeu (ausente), convidam aos seus parentes e amigos para assistirem á missa que fazem celebrar na egreja da Candelaria, por alma de sua adorada esposa, mãe, avó e sogra LEOPOLDINA DE ORNELLAS MACHADO DUTRA, amanhã, sabbado, 31 do corrente, ás 9 1|2 horas, confessando desde já os seus agradecimentos.

(V 2257)

Delmar da Costa Pereira Soares

(YAYÁ)

Onofre Geraldino Soares, esposa, filhos e demais parentes, dr. Paulino da Rocha Freytag Junior e familia, profundamente reconhecidos agradecem a todos que acompanharam á ultima morada os restos mortaes de sua inesquecivel e querida filha, irmã, neta, sobrinha, prima, tia, cunhada, noiva e amiga DELMAR DA COSTA PEREIRA SOARES, (Yayá), e convidam os parentes e amigos para assistirem á missa de setimo dia que mandam celebrar amanhã, sabbado, 31 do corrente, ás 9 horas, no Sanctuario Coração de Maria, á rua Cardoso, Meyer. Antecipadamente agradecem a todos que comparecerem a esse acto de religião.

(V 1191)

José Antunes Marques

Jacques de Oliveira Campos e familia, agradecem a todas as pessoas que acompanharam os restos mortaes de seu prezado irmão, cunhado e tio JOSÉ ANTUNES MARQUES, á sua ultima morada, e convidam para assistir á missa que pelo repouso eterno de sua alma mandam rezar hoje, sexta-feira, 30 do corrente, ás 9 horas, na egreja de São José, pelo que desde já se confessam gratos.

(V 354)

Marcial Sanz

Francisco Coutinho de Amorim, consternado pelo fallecimento de seu socio e amigo MARCIAL SANZ, occorrido em 23 do corrente, convida seus amigos para assistir á missa de setimo dia que por sua alma manda rezar hoje, sexta-feira, 30 do corrente, ás 10 horas, na egreja da Candelaria. Desde já antecipa a todos os seus agradecimentos por este acto de religião.

(V 1024)

Curai-vos...

... pelo NATURISMO ...!

De 2 ás 3 da tarde tem medico.

Instrucções e prospectos gratis.

Lunchs e refeições a 2$ e 3$

Plantas, remedios vegetaes e "Livros" de grandes "Medicos" que ensinam a cada pessoa "curar-se a si proprio" com pouco gasto e sem perder tempo!

23. RUA SÃO JOSÉ', 23

(6838)

Peitoral de Oleo Vermelho

(XAROPE DE SÃO BRAZ)

Applicado nas molestias do apparelho respiratorio, especialmente em coqueluche e tosses rebeldes. — Ap. D. G. S. P. Nº. 2 — 22|1|905. Vidro 2$500. Nas pharmacias e drogarias. Depositos: Rua Marechal Floriano, 55; Granado & C., e Drogaria Barcellos, em Nictheroy.

(7407)

CURA RADICAL DA GONORRHEA CHRONICA

ou RECENTE em poucos dias com processos modernos sem dôr; garante-se o tratamento. Electricidade, Vaccina 606 e 914. Assembléa, 54, das 10 ás 21 horas. DR. PEDRO MAGALHÃES.

(V 516) R

OURO

8, 10$ a grm. em correntes, cordões e objectos quebrados. — Platina de 50$ a 70$ e 100$000. — Brilhantes, 2, 3, 4:000$000 o kte. Prata moeda 40 % e 100 % de agio. Bandejas, castiçaes, apparelhos de chá e lavatorio, estribos e arreios de cavallo, e baixellas; paga-se até 1.000 rs. a gr.; joias com brilhantes e brilhantes soltos e solitarios, precisamos de quantidade.

1.000:000$000 de capital, para empregarmos de momento.

Não vendam sem saber a offerta do THESOURO DO CASTELLO

Uruguayana, 9, T. C. 2943.

(V. 547)

FAZENDA

Deseja-se arrendar uma pelo praso de 6 annos, com opção para compra, que tenha bons pastos, boas aguadas, regular casa de moradia, distante no maximo 3 horas da Capital, podendo-se comprar algum gado. Offertas com detalhes a Josias — Caixa Postal 594 — RIO.

(V. 574)

LIMOUSINE

Vende-se uma baratissima, de bom fabricante, verdadeira pechincha, de funccionamento garantido. — Rua do Passeio n. 54.

(V 2243)

ALUGA-SE

uma sala de frente e quarto mobilada, para casal, com ou sem pensão. Assim como quartos para moças, com ou sem mobilia, em casa de familia. Avenida Gomes Freire n. 129.

(V 2287)

TELEPHONE SEM FIO

Vende-se um apparelho mixto, crystal ou valvula. Preço com phone 400$. Rua General Camara n. 65.

(V 2283)

NICTHEROY

Well furnished rooms with board opposite sea-side to let. Praia das Flexas 155. Bonde Canto do Rio.

(V 457)

TERRENOS

Vendem-se lotes ás ruas Cardoso e Eulina, 49. Trata-se no local das 8 ás 11 horas.

(V 280)

SALA

Aluga-se uma de frente. Rua Sete de Setembro n. 107, 2º andar.

(V 571)

A VIDA COMMERCIAL

CAMBIO

RIO

Os trabalhos deste mercado foram iniciados, hontem, em condições de estabilidade, vigorando para o fornecimento de cambiaes as taxas de 6 1|16 e 6 3|32 d.

Durante o dia, em virtude da completa escassez de dinheiro para novas tomadas do bancario para remessas, os bancos vieram o mercado, declarando para esse fim sacar a 6 1|8 d. e cobrar em seguida a 6 5|32 d. e comprar respectivamente a 6 3|16 e 6 7|32.

Os negocios conhecidos foram destituidos de interesse, fechando o mercado paralysado, com o bancario cotado a 6 [illegible] d. e o particular a 6 7|32 d.

TABELLA DOS BANCOS

	A 90 d/v	
Londres	6 1|16	6 1|8
	(39$387)	(39$183)
Nova York	9$810 a	9$820
Paris	$493 a	$500
A' vista		
Londres	6 d a	6 1|16
	(40$000)-	(39$587)
Nova York	[illegible]	[illegible]
Paris	[illegible]	[illegible]
Canadá	[illegible]	[illegible]
Italia	[illegible]	[illegible]
Hamburgo (rentmark)	[illegible]	[illegible]
Hamburgo (por 1.000.000 de marcos)	[illegible]	[illegible]
Hespanha	1$265 a	1$275
Portugal	[illegible]	[illegible]
Austria (por 1.000 de coroas)	[illegible]	[illegible]
Suissa	[illegible]	[illegible]
Belgica	[illegible]	[illegible]
Montevidéo	7$200 a	7$289
Syria	[illegible]	[illegible]
Tchecoslovaquia	[illegible]	[illegible]
Suecia	2$450 a	2$480
Japão (yen)	[illegible]	[illegible]
Rumania (lei)	[illegible]	[illegible]
Buenos Aires (peso ouro)	6$880	
Buenos Aires (peso papel)	3$020 a	3$056
Noruega	[illegible]	[illegible]
Vales ouro, por 1$	[illegible]	[illegible]
Vales, café	[illegible]	[illegible]
Hollanda	3$460 a	3$468
Dinamarca	[illegible]	[illegible]
Chile	1$070	

CABO

Londres	5 31|32 a	6 1|32
	(40$290)-	(39$702)
Nova York	9$820 a	9$830
Hespanha	1$270 a	1$278
Canadá		

Suecia	—	—
Dinamarca	—	—
Montevidéo	—	—
Buenos Aires (peso ouro)	—	—
Buenos Aires (peso papel)	—	—
Suissa	1$645	
Belgica	$430 a	$434
Paris	$500 a	$505
Japão (yen)	—	—
Tchecoslovaquia	—	—
Hollanda	3$800	—
Italia	$409 a	$410

CURSO OFFICIAL DO CAMBIO

	90 d/v	A' vista
S/Londres	6 3|32	6 1|32
Montevidéo	—	7$250
Paris	$498	$494
Nova York	—	9$200
Italia	—	$407
Portugal	—	$385
Hespanha	—	1$269
Canadá	—	—
Syria	—	$500
Palestina	—	$500
Tchecoslovaquia	—	$279
Belgica	—	$426
Japão (yen)	—	—
Hamburgo (rentmark)	—	2$120
Buenos Aires (peso ouro)	—	6$900
Buenos Aires (peso papel)	—	3$023
Hollanda florim	—	3$455
Hamburgo (por 1.000.000 de marcos)	—	$001
Austria (por 1.000 coroas)	—	$014
Dinamarca	—	—
Suecia	—	—
Noruega	—	—

EXTERNAS:

Caixa matriz	6 1|16 a	6 1|8
Bancario	6 1|16 a	6 1|8

MOEDAS:

Soberanos	50$000
Libras (papel)	$500
Francos (papel)	—
Pesos argentinos (papel)	—
Peso uruguayo (ouro)	—
Ouro nacional (moeda de 20$)	—
Dollars papel	$420
Liras (papel)	—
Pesetas (papel)	—
Franco suisso (papel)	—
Escudos (papel)	$320

CAMBIOS ESTRANGEIROS

LONDRES, 29.

Abertura:

	Hoje	Anterior
LONDRES s/N. York á vista por £	$ 4.33,00	$ 4.33,62
s/Genova á vista por £	L. 98,50	L. 98,56
s/Madrid á vista por £	P. 31,71	P. 31,71
s/Paris á vista por £	F. 80,55	F. 80,50
s/Lisboa á vista por 1$000	d. 1 5/8	d. 1 5/8
s/Berlim á vista por £	M. Nominal	M. Nominal
s/Amsterdam á vista por £	Fl. 11,57	Fl. 11,59
s/Berne á vista por £	F. 24,53	F. 24,57
s/Bruxellas á vista por £	F. 94,25	F. 94,87

LONDRES, 29.

Fechamento:

	Hoje	Anterior
LONDRES s/N. York á vista por £	$ 4.33,50	$ 4.33,62
s/Genova á vista por £	L. 98,50	L. 98,56
s/Madrid á vista por £	P. 31,65	P. 31,71
s/Paris á vista por £	F. 80,65	F. 80,50
s/Lisboa á vista por 1$000	d. 1 5/8	d. 1 5/8
s/Berlim á vista por £	M. Nominal	M. Nominal
s/Amsterdam á vista por £	Fl. 11,57	Fl. 11,59
s/Berne á vista por £	F. 24,50	F. 24,56
s/Bruxellas á vista por £	F. 94,50	F. 94,87
s/Stockholmo á vista p. £	Kr. 16,37	Kr. 16,37
s/Christiania á vista p. £	Kr. 31,45	Kr. 31,45
s/Copenhague á vista p. £	Kr. 25,75	Kr. 25,75

NOVA YORK, 29.

Abertura:

	Hoje	Anterior
N. YORK s/Londres, tel., por £	$ 4,33,00	$ 4.33,12
s/Paris, tel., por F.	$ 5.21,00	[illegible]
s/Bruxellas, t. tel. por F.	$ 4.39,50	$ 4.39,00
s/Genova, tel., por L.	$ 4.38,00	[illegible]
s/Madrid, tel., por 100 P.	$ 13,72	[illegible]
s/Amsterdam, telegr., por 100 Fls.	$ 37,43	$ 37,49
s/Berne, tel., por F.	$ 17,65	$ 17,65
s/Berlim, tel., por M.	$ 4.61,50	$ 4.58,00
	$ 0,000000000023	$ 0,000000000023

BUENOS AIRES, 28.

Abertura:

	Hoje	Anterior
BUENOS AIRES s/Londres, taxa telegraphica, por $ ouro, t/venda	d. 41 1/8	d. 41 7/32
BUENOS AIRES s/Londres, taxa telegraphica, por $ ouro, t/compra	d. 41 5/16	d. 41 9/32
MONTEVIDÉO s/Londres, taxa telegraphica, por $ ouro, t/venda	d. 43 3/16	d. 43 5/16
MONTEVIDÉO s/Londres, taxa telegraphica, por $ ouro, t/compra	d. 43 5/16	d. 43 5/16

CAMBIOS SUISSOS

Fechamento do dia 28:

	Hoje	Anterior
PARIS s/Berna, á vista, por 100 FS.	FS. 333,00	FS. 329,50
LONDRES s/Berna, á vista por £	FS. 24,56	FS. 24,61

TELEGRAMMA FINANCIAL

Taxas de descontos:

	Fechamento	Anterior
Do Banco da Inglaterra	4 %	4 %
Do Banco de França	6 %	6 %
Do Banco da Italia	5 1/2 %	5 1/2 %
Do Banco de Hespanha	5 %	5 %
Do Banco da Allemanha	90 %	90 %
Em Londres, tres mezes	3 7/16 %	3 1/2 %
Em Nova York, tres mezes	4 %	4 %

	Fechamento	Anterior
CAMBIO — Londres sobre Bruxellas, á vista por £	F. 94.50	F. 94.25
Genova á vista por £	[illegible]	[illegible]
Madrid á vista por £	[illegible]	[illegible]
Lisboa á vista por £	[illegible]	[illegible]
Paris á vista por £	[illegible]	[illegible]
Paris s/Italia	[illegible]	[illegible]
Paris s/Hespanha	[illegible]	[illegible]
Paris s/Londres	[illegible]	[illegible]
Nova York s/Paris, telegraph. bancario, por franco	Cts. 5.36	Cts. 5.37
Nova York s/Genova, idem, por lira	[illegible]	[illegible]
Nova York s/Madrid, idem, por Pt.	[illegible]	[illegible]
Nova York s/Suissa, idem, por franco	[illegible]	[illegible]
Nova York s/Bruxellas, tel., por F.	[illegible]	[illegible]
Nova York s/Berlim, taxa telegraphica, por marco	$ 0,000000000023	$ 0,000000000023

STOCK EXCHANGE DE LONDRES

TITULOS BRASILEIROS

FEDERAES:

Funding, 5 o|o	87 5/8	87 5/8
Novo Funding, 1914	86	86
Conversão, 1910, 4 o|o	46	46
1908, 5 o|o	65	65

ESTADUAES:

Districto Federal	67	66 1/2
Bello Horizonte, 1905, 6 o|o	61	61
Estado do Rio Bonus ouro, 5 o|o	65	65
E. da Bahia, Emp. ouro, 1913, 5 o|o	52	52

TITULOS DIVERSOS

Brazil Railway, Common Stock	1/4	7/16
Brazilian Traction, Light & Power Co., Ltd., Ord.	57 1/4	57 1/4
S. Paulo Railway Co. Ltd. Ord.	100	100
Leopoldina Railway Co. Ltd. Ord.	9 1/4	9 1/4
Idem, Pref.	19	19
St. John del Rey Mining, Ord.	19/9	19/9
Rio Flour Mills & Granaries, Ltd.	77/6	77/6
Bank of London and South America, Ltd.	71	71
Mala Real Ingleza, Ord.	91	91

TITULOS ESTRANGEIROS

Emp. de Guerra Britannico, 5 o|o, 1920/47 (Ex-dividendo)	100 7/8	100 7/8
Consols, 2 1/2 %	57 3/8	57 3/8
Rente Française, 4 %, 1917	54.50	54.90
Rente Française, 3 o|o (na Bolsa de Paris)	52.00	52.00
Rente Française (Integralizado)	51.40	51.40
Rente Française, 5 o|o (na Bolsa de Paris)	86.50	86.50

CAFÉ

(RIO)

Não funccionou.

HAVRE, 28.

Fechamento:

	Hoje	Anterior
Café para entrega em julho	293 ½	298
Café para entrega em setembro	289 ½	289 ¾
Café para entrega em dezembro	285 ½	285 ½
Café para entrega em março	279	279

Mercado: estavel.

Baixa de 3 ½ a 6 1|2 francos desde o fechamento anterior.

HAVRE, 29.

Feriado nesta praça.

NOVA YORK, 29.

Abertura:

Feriados nos dias 30 e 31 do corrente.

	Hoje	Fechamento anterior
Café para entrega em julho		12,88
Café para entrega em setembro		12,10
Café para entrega em dezembro		11,74
Café para entrega em março		11,40

Mercado: hoje, accessivel; anterior, estavel.

Desde o fechamento anterior, baixa de 5 a 15 pontos.

NOVA YORK, 29.

Fechamento:

Feriado nesta praça nos dias 30 e 31 do corrente.

	Hoje	Fechamento anterior
Café para entrega em julho	12,76	12,88
Café para entrega em setembro	12,00	12,10
Café para entrega em dezembro	11,66	11,74
Café para entrega em março	11,41	11,40
Vendas do dia	15.000	40.000

Mercado estavel.

Baixa de 8 a 12 pontos e alta de 1 desde o fechamento anterior.

LONDRES, 28.

Fechamento:

Mezes:	Julho	Setemb.	Dezemb.	Março
Hoje	81|—	80|—	n|cot.	n|cot.
Anterior	79|—	n|cot.	n|cot.	n|cot.

Mercado: calmo. Vendas: nada.

Alta de 2|—.

Rocha Faria & C.ª
MATRIZ — RIO
Codigos: Borges, Ribeiro, etc.
End. tel.: ROCHAFARIA
Commissarios de café
Rua Th. Ottoni, 113 — 1º
Arm.: Camerino, 66
Caixa postal 718
Telephones: Norte, 2.254 — 3.335
Adeantam sobre conhecimentos, sendo a commissão apenas de 700 réis por sacco.
FILIAL — Santos:
Rua Santo Antonio, 62
Preços por 15 kilos, no Rio:

Typo 3	38$600
" 4	38$100
" 5	37$600
" 6	37$100
" 7	36$600
" 8	36$100

Informações: mercado CALMO.
Rio de Janeiro, 28|5|1924.

Barboza, Albuquerque & Comp.
SUCCAO DE CAFÉ
RUA DO ROSARIO, 101, 102 e 104
Caixa postal 622
Endereço telegraphico "OLIBARBOZA"
ADEANTAM SOBRE CONHECIMENTOS
Collocam cafés a chegar mediante as amostras
CORRETAGEM, 300 réis por sacco.
Recebem cafés nas condições de armazens geraes e dispõem de machinismos para rebeneficiar café.
Cotações por 15 kilos

Typos	Sul e oeste de Minas — Americano	Sul e oeste de Minas — Côr	Outras Procedencias — Americano	Outras Procedencias — Côr
3	39$321	39$832	38$811	39$321
4	38$811	39$321	38$299	38$811
5	38$299	38$811	37$789	38$299
6	37$789	38$299	37$278	37$789
7	37$278	37$789	36$768	37$278
8	36$256	36$768	35$746	36$256
9	35$236	35$746	34$725	35$236

Mercado CALMO.
Descarregam em seus armazens sómente os cafés de vagões directos que forem consignados á mesma firma; os que vierem á ordem descarregarão nos armazens da estrada. — SABINO DE ROBERTIS, encarregado.

ESTEVES, REZENDE & Cia.
Commissões — Consignações — Conta Propria
Adeantam sobre conhecimentos
Commissão: $700 por sacca
Escriptorio: Quitanda, 198 (sob.)
TELEPHONE, NORTE 6024
Armazem: rua da Gamboa, 133-135
TELEPHONE, NORTE 3796
Endereço telegraphico: "GRACIANO"
CODIGO — "Ribeiro"
Cotações por 15 kilos:

Typo 2	39$100 a 39$600
" 3	38$600 a 39$100
" 4	38$100 a 38$600
" 5	37$600 a 38$100
" 6	37$100 a 37$600
" 7	36$600 a 37$100
" 8	36$100 a 36$600
" 9	35$600 a 36$100

Mercado CALMO.
Rio, 28—5—924.

ASSUCAR

(RIO)

Não funccionou.

LIVERPOOL, 28.

Fechamento:

	Hoje	Anterior
American Futures, para julho	17.44	17.22
American Futures para outubro	15.69	15.52
American Futures, para janeiro	15.17	14.93
American Futures, para março	15.02	14.84

Mercado: affrouxou depois da abertura. Vendem pela operação Straddle. As firmas locaes compram.

Desde o fechamento anterior, alta de 17 a 22 pontos.

LIVERPOOL, 29.

Abertura:

	Hoje	Anterior
Mercado	Accessivel	Estavel
Pernambuco, Fair	18.33	18.49
Maceió, Fair	18.33	18.49
American Fully Middling	18.23	18.49
American Futures, para julho	17.20	17.39
American Futures, para outubro	15.40	15.64
American Futures, para janeiro	14.87	15.11
American Futures, para março	14.72	14.97

Disponivel brasileiro, baixa de 16 pontos.

Disponivel americano, baixa de 26 pontos.

Termo americano, baixa de 19 a 25 pontos.

LIVERPOOL, 29.

Reportagem do mercado:

Mercado disponivel — Irregular, sob pressão dos abixistas. Noticias não officiaes da safra. Preços mais baixos. Procurar para retalho.

Mercado do termo — melhorou depois da abertura, mas affrouxou novamente.

MERCADO DO ALGODÃO EM MANCHESTER

Os negociantes estão escasseando suas compras.

NOVA YORK, 28.

Fechamento:

Feriado nesta praça nos dias 30 e 31 do corrente.

	Hoje	Anterior
American Futures, para julho	29,55	29.65
American Futures, para outubro	26,43	26,63

Mercado: affrouxou depois da abertura e continuou mais accessivel durante o dia. Os altistas realizam.

Desde o fechamento anterior, baixa de 10 a 20 pontos.

LONDRES, 29.

Abertura:

Feriados os dias 30 e 31 do corrente nesta praça.

	Hoje	Anterior
American Futures, para julho	29.49	29.55
American Futures para outubro	26,39	26,43

Desde o fechamento anterior, baixa de 4 a 6 pontos.

CUNHA NEVES & C.
COMMISSARIOS
De manteiga e outros artigos
End. telegraphico: Antoneves
Caixa Postal, 1531
Rua do Rosario 146 - Rio de Janeiro. (6225)

Pinto, Lopes & C.
Escriptorio, r. General Camara, 43 — Rio. Armazem: r. Coronel Pedro Alves, 28.
EXPORTADORES E COMMISSARIOS DE CAFÉ (6224)

CÁES DO PORTO

Relação dos vapores e pequenas embarcações que se achavam atracadas hontem, no Cáes do Porto, até ás 10 horas da manhã:

Armazens Int.	Armazens Mist.	Classe	Nacionalidade	Nome	Observações
2	—	Chatas...	Diversas......	c|c. "Indian Prince"............	Desc. cimento armazem 1
2	A	Chatas...	Diversas......	c|c. do "Remland".	Desc. cimento armazem 1
3	A	Vapor....	Nacional......	"Santarém"......	Desc. cimento armazem 1
3	—	Hiate....	Nacional......	"Mercedes".......	Cabotagem.
4	—	Vapor....	Nacional......	"Etha"...........	Cabotagem.
4	—	Pontão...	Nacional......	"Marajó".........	Cabotagem.
5	A	Vapor....	Allemão.......	"Niederwald".....	Desc. cimento armazem 1
5	A	Chatas...	Diversas......	c|c. do "Guinchem"	Desc. cimento armazem 1
6	—	Vapor....	Inglez........	"Norman Monarch"	Desc. carvão.
7	—	Vapor....	Inglez........	"Euclyd".........	Desc. cimento armazem 1
8	—	Vapor....	Inglez........	"Saint Patrik"....	Desc. carvão.
8	—	Chatas...	Diversas......	c|c. do "Sarthe"...	Desc. cimento armazem 1
8	A	Chatas...	Diversas......	c|s. do "Nervier"..	Desc. cimento armazem 1
9	—	Chatas...	Diversas......	c|c. "Storn King"..	—
9	C	Chatas...	Diversas......	c|c. do "Frenest".	—
9	—	Chatas...	Diversas......	c|c. do "Horsund"	—
Pateo 10	—	Vapor....	Americano.....	"Chincha"........	Desc. carvão.
Pateo 13	—	Vapor....	Nacional......	"Barbacena"......	Desc. trigo.
15	—	Vapor....	Inglez........	"Strabo".........	—
15	—	Chatas...	Diversas......	c|c. do "Algorab"..	—
15	—	Chatas...	Diversas......	c|c. do "Commach"	—
16	C	Chatas...	Diversos......	c|c. do "Western World"........	—
18	—	Vapor....	Italiano......	"Principessa Mafalda".........	Trans. passag
18	—	Chatas...	Diversas......	c|c. do "Desirade"	—
Praça Mauá	—	....	....	....	Vaga.

ALGODÃO

(RIO)

Não funccionou.

LONDRES, 28.

Fechamento:

	Hoje	Fechamento anterior
Assucar do Brasil com 96 o|o de base para embarques futuros	Nominal	Nominal
Assucar para entrega em maio	21|9	21|9
Assucar para entrega em agosto	22|1 ½	21|4 ½
Assucar para entrega em outubro	20|6	20|3
Assucar para entrega em dezembro	19|10 ½	19|7 ½

Mercado calmo.

Alta parcial de 3 a 9 d. desde o fechamento anterior.

LONDRES, 29.

Abertura:

	Hoje	Fechamento anterior
Assucar para entrega em maio	22|6	21|9
Assucar para entrega em agosto	22|9	22|1 ½
Assucar para entrega em outubro	21|—	20|6
Assucar para entrega em dezembro	20|3	19|10 ½

Mercado firme.

Alta de 4 1|2 a 9 d. desde o fechamento anterior.

NOVA YORK, 28.

Fechamento:

Feriado nesta praça nos dias 30 e 31 do corrente.

	Hoje	Fechamento anterior
Assucar para entrega em maio	—	—
Assucar para entrega em julho	3,62	3.45
Assucar para entrega em setembro	3,74	3.59
Assucar para entrega em dezembro	3,50	3,38
Assucar para entrega em março	3,29	3,18

Mercado firme.

Abertura:

Feriado nesta praça nos dias 30 e 31 do corrente.

	Hoje	Fechamento anterior
Assucar para entrega em maio	—	—
Assucar para entrega em julho	3,61	3,62
Assucar para entrega em setembro	3,75	3,74
Assucar para entrega em dezembro	3,50	3,50
Assucar para entrega em março	3,26	3,29

Mercado estavel.

Baixa de 12 3 e alta de 1 ponto, parcial, desde o fechamento anterior.

COFRES NASCIMENTO
Rua General Camara 223
Telp. Norte 3934

Informações diversas

RECOLHIMENTO DE NOTAS

A junta administrativa da Caixa de Amortização, em sessão de 13 de dezembro, resolveu prorogar por seis mezes, até 30 de junho de 1924, o prazo para recolhimento, sem desconto, das notas do Thesouro abaixo declaradas.

Notas de 5$000, das estampas 15 e 16.

Notas de 10$000, das estampas 11, 12 e 15.

Notas de 20$000, da estampa 12.

Notas de 50$000, das estampas 11 e 12.

Notas de 100$000, das estampas 11, 12 e 13.

Notas de 200$000, da estampa 12.

Notas de 500$000, das estampas 9

Deverá começar em 30 de junho de 1924 a pratica dos descontos marcados no art. 11 da lei n. 3.313.

Notas de 20$000, da estampa 15ª, sem outro desconto, até 31 de dezembro.

BANCO DO BRASIL

De ordem do sr. presidente, faço publico que a directoria resolveu autorizar o recolhimento das cedulas de 1:000$, da estampa 1ª, série 9ª, bem como das de 500$, de série 1ª e estampa 1ª, as quaes serão recebidas á troca na Secção de Emissão deste banco, a partir de 1 de janeiro proximo.

Nos termos do paragrapho 2º, artigo 13 dos estatutos o prazo do recolhimento terminará a 30 de junho de 1924, data a partir da qual perderão seu valor as cedulas referidas.

TRANSFERENCIAS SUSPENSAS

Companhia de Fiação e Tecidos Mageense, do dia 27 a 30.

Companhia Fabrica de Vidros e Crystaes do Brasil, até ao dia 30.

Companhia Carbonifera Rio-Grandense, até ao dia 30.

ASSEMBLÉAS CONVOCADAS

Companhia Minas de Carvão do Jacuhy, até ao dia 30.

Companhia Brasileira de Transporte de Carvão, dia 30, ás 2 horas da tarde.

Companhia Manufactora de Biscoutos, dia 30, ás 2 horas da tarde.

Companhia Fabrica de Vidros e Crystaes do Brasil, dia 30, ás 4 horas da tarde.

Companhia Carbonifera Rio-Grandense, dia 30, á 1 hora da tarde.

Companhia de Seguros "Stella", dia 30, ás 2 horas da tarde.

Companhia Brasileira de Empresas Maritimas "Italia-America", dia 31.

Companhia Nacional de Tabacos "Fabrica Pinna", dia 31, ás 3 horas da tarde.

Companhia Nacional de Navegação Costeira, dia 31, ás 2 horas da tarde.

CONCORRENCIAS ANNUNCIADAS

Dia 30 — Escola Permanente de Lacticinios de Barbacena, para o fornecimento de materiaes para tratamento de animaes, fabrica de queijos e manteiga, limpeza e conservação, expediente e forragens, á Escola de Lacticinios de Barbacena, em Sitio.

Dia 30 — Directoria de Obras Publicas, Nictheroy, paar a execução das obras de construcção de uma nova ala, egual á existente, no predio da escola publica de Duas Barras, assim como reparos, caiação e pinturas na ala actual.

Dia 30 — Decimo Batalhão de Infantaria, para o fornecimento de generos alimenticios.

Dia 31 — Escriptorio de Obras, para reparos no edificio da rua do Lavradio, canto da rua da Relação.

Dia 31 — Directoria do Serviço de Inspecção e Fomento Agricola, para para o fornecimento de material para

Dia 31 — Observatorio Nacional, para o fornecimento de material de consumo para a officina.

Junho:

Dia 2 — Escriptorio de Obras do Ministerio da Justiça e Negocios Interiores, para as obras no pavilhão de detentos, na Casa de Detenção.

Dia 2 — Estação Geral de Experimentação de Campos (Estado do Rio) para o fornecimento de materiaes, durante o corrente anno.

Dia 3 — Repartição de Aguas e Obras Publicas, para o fornecimento de 1.000 toneladas de carvão Cardiff, destinadas ao serviço de transporte de tubos, etc.

Dia 2 — Instituto de Chimica, para o fornecimento de varios artigos.

Dia 2 — Estrada de Ferro Central do Brasil, para o fornecimento de dormentes de madeira de lei, para a 5ª divisão, durante o corrente anno.

Dia 2 — Observatorio Nacional, para concertos no predio de residencia do director e no da estação meteorologica.

Dia 4 — Escriptorio de Obras do Ministerio da Justiça e Negocios Interiores, para os reparos na installação electrica da Bibliotheca Nacional.

Dia 4 — Departamento Nacional de Saude Publica, para a construcção de um leprosario, nas proximidades de Bello Horizonte, na fazenda do Motta, Estado de Minas Geraes.

Dia 5 — Escola Militar, para o fornecimento de instrumental para a banda da escola.

Dia 5 — Directoria do Serviço de Inspecção e Fomento Agricola, para o fornecimento de 20 a 40 toneladas de sementes de capim gordura roxo.

Dia 5 — Conselho de Compras da Marinha, para o fornecimento de verduras e frutas nacionaes.

Dia 5 — Campo de Instrucção, para o fornecimetno de milhovermelho, farello, alfafa nacional, sal grosso, fubá grosso de milho, uma ferradura para muar e uma para cavallo.

Dia 5 — Directoria de Obras Publicas, Nictheroy, para a construcção de um pavilhão no parque de São Bento.

Dia 5 — Inspectoria de Agricultura, Nictheroy, para a venda de um casal de porcos Large Black.

Dia 5 — Enfermaria — Hospital de Caçapava, Estado de S. Paulo, para acquisição de roupa, material de expediente, moveis e utensilios, apparelhos de illuminação, installação, accessorios, reparação de moveis e utensilios.

Dia 7 — Departamento Nacional de Saude Publica, para a venda dos seguintes materiaes, sendo o preço para cada caixa: 820 caixas de gazolina, com duas latas vasias, 2$600; 50 ditas de petroleo, com duas latas vasias, 2$400.

Dia 9 — Fabrica de Cartuchos e Artefactos de Guerra, para o fornecimento de uma tonelada de aço em fio, para molas de carregadores, e um forno "Cupolo", para derreter ferro.

Dia 9 — Arsenal de Marinha, para permuta por material novo.

Dia 9 — Repartição de Aguas e Obras Publicas, para o fornecimento de material metallico destinado ás obras urgentes, approvadas pelo decreto n. 16.336, de 30 de janeiro de 1924.

Dia 10 — Conselho de Compras da Marinha, paar o fornecimento de artigos constantes do grupo 5 — fazendas, alfaiataria e aviamentos.

Dia 9 — Departamento Nacional de Saude Publica, para o fornecimento dos artigos constantes do grupo 19 — material e objectos de electricidade.

Dia 10 — Estrada de Ferro Central do Brasil, para o fornecimento de graxa, oleos lubrificantes e estopa, para a 2ª divisão, durante o corrente anno.

Dia 11 — Departamento Nacional de Saude Publica, para o fornecimento dos artigos constantes do grupo 4 — pão e artigos de padaria.

Dia 14 — Departamento Nacional de Saude Publica, para a construcção de um necroterio no Hospital D. Pedro II.

Dia 14 — Estrada de Ferro Central do Brasil, para o fornecimento de artigos diversos, para a 2ª divisão, durante o corrente anno.

PAGAMENTO ANNUNCIADOS

Companhia Geral de Melhoramentos no Maranhão, dividendo de 5$000.

Companhia Brasil Cinematographica, dividendo de 10$000.

Companhia de Fiação e Tecidos Mageense, juros.

Banco Nacional Ultramarino, dividendo de 16 %.

Companhia Mercantil Brasileira, dividendo de 24$000.

Sociedade Anonyma Xarqueada Taubaté, dividendo de 50$000.

Sociedade Anonyma União Manufactoar de Roupas, dividendo de réis 47$723.

Cooperativa Militar do Brasil, dividendo de 12 %.

Companhia Força e Luz Norte Fluminense, dividendo de 10 %.

Companhia Predial, dividendo de 12$000.

Companhia de Acidos, dividendo de 20$000.

Dia 30 — Skogland Linje (Brasil), Limited, dividendo.

Junho:

Dia 2 — Empresa Commercio e Industria, dividendo de 38$000.

Dia 2 — Sociedade Anonyma Fabrica de Sedas Santa Helena, juros.

Dia 2 — Companhia Tecidos Allianca, juros.

Dia 6 — Companhia Manufactora Fluminense, juros.

VENDAS JUDICIAES

Dia 30 — 23 apolices Diversas Emissões, de 1:000$, nominativas.

REUNIÃO DE CREDORES

Fallencia de Nottar & Rey, hoje, á 1 hora da tarde.

Fallencia de Carvalho, Pessanha & C., dia 30, á 1 hora da tarde.

Fallencia de Abdo Raed, dia 30, á 1 hora da tarde.

Fallencia de Raymundo Safadi & C., dia 31, á 1 hora da tarde.

FALLENCIAS E CONCORDATAS

4ª vara civel — Paulo José Salles, estabelecido á avenida Rio Branco n. 117, 2º andar, credor de Herminio Mandarino & C., estabelecidos á avenida Gomes Freire n. 22, loja, da importancia de 27:767$050, representada por notas promissorias, vencidas, protestadas e não pagas, requereu ao juiz da 4ª vara civel a fallencia dos devedores, que foi hontem decretada, marcando aquelle magistrado o prazo de 20 dias para a habilitação dos credores e designando o dia 28 de junho para a primeira assembléa de credores.

MERCADO DE TRIGO

BUENOS AIRES, 28.

Fechamento:

Estado do mercado: hoje, firme; anterior, firme.

	Hoje	Anterior
Preço por 100 kilos, posto docas, para entrega em:		
Junho	11,25	11,25
Julho	11,50	11,30

Desde o fechamento anterior, inalterado.

MOVIMENTO DO PORTO

ENTRADAS DO DIA 29

De Buenos Aires e escs., paquete inglez "Desecado"; carga: varios generos á Mala Real Ingleza. Passageiros para o Rio, um em 1ª classe. Em transito, 192 passageiros.

De Genova e escs., paquete italiano "Principessa Mafalda"; carga: varios generos á Companhia Italia-America. Passageiros para o Rio: dois em 1ª classe, 13 em 2ª e 75 em 3ª. Em transito, 906 passageiros.

De Macáo e escs., vapor nacional "Itamaracá"; carga: varios generos a Lage Irmãos.

De Caravellas e escs., vapor nacional "Iraty"; carga: varios generos a Pereira Carneiro.

De Porto Alegre e escs., vapor nacional "Jacuhy"; carga: varios generos a Pereira Carneiro. Trouxe a reboque o pontão "Canoé".

De Buenos Aires e escs., paquete inglez "Vestris"; carga: varios generos á Lamport Holt. Passageiros para o Rio: dois em 1ª classe e um em 3ª. Em transito, 84 passageiros.

De Santos, paquete nacional "Ira"; carga: varios generos ao Lloyd Brasileiro. Passageiros para o Rio: um em 1ª classe e 11 em 3ª. Em transito, tres passageiros.

De Nova York (directo), vapor norueguez "Titania"; carga: varios generos a Ed. Johnston.

De Buenos Aires e escs., vapor inglez "Sardian Prince"; carga: varios generos a Houlder Brothers.

SAIDAS DO DIA 29

Para Liverpool e escs., paquete inglez "Deseado".

Para Porto Alegre e escs., paquete nacional "Itapuhy".

Para Montevidéo e escs., paquete nacional "Campos Salles".

Para Copenhague e escs., vapor dinamarquez "California".

Para Santos, vapor allemão "Niederwald".

Para Buenos Aires e escs., paquete italiano "Principessa Mafalda".

Para Santos, paquete nacional "Santarém".

Para Nova York e escs., paquete inglez "Vestris".

Para Porto Alegre e escs., paquete nacional "Campinas".

Para Las Palmas, vapor norueguez "Southern Queen".

MARITIMAS

VAPORES ESPERADOS

Nova York, "Titania".
Rio da Prata, "Balboa".
Rio da Prata, "Belle-Isle".
Rio da Prata, "Andes".
Rio da Prata, "Lutetia".
Rio da Prata, "Giulio Cesare".
Southampton e escs., "Arlanza".
Manáos e escs., "Ceará".

Junho:

Rio da Prata, "Holm".
Havre, "Aurigny".
Santos, "Carvello".
Portos do sul, "Campeiro".
Amsterdam e escs., "Flandria".
Rio da Prata, "Malte".
Hamburgo e escs., "Antonio Delfino".
Rio da Prata, "Valdivia".
Rio da Prata, "Malte".
Belém e escs., "Affonso Penna".
Rio da Prata, "Malte".
Rio da Prata, "Tomaso di Savoia".
Antuerpia e escs., "Alegrete".
Montevidéo e escs., "Baypendy".
Antuerpia e escs., "Alegrete".
Montevidéo e escs., "Baependy".
Rio da Prata, "Tomaso di Savoia".
Nova York, "Southern Cross".
Liverpool, "Demerara".
Bremen e escs., "Sierra Nevada".
Portos do sul, "Anna".
Genova, "Alsina".
Rio da Prata, "Hoedic".
Genova e escs., "Principe di Udine".
Portos do norte, "Victoria".
Hamburgo e escs., "Bagé".
Parahyba e escs., "Commandante Miranda".
Rio da Prata, "R. Victoria Eugenia".
Londres, "Highland Glen".

VAPORES A SAIR

Manáos e escs., "Rodrigues Alves".
Havre e escs., "Belle-Isle".
Recife e escs., "Itajubá".
Aracajú e escs., "Itupacy".
Recife e escs., "Itajubá".
Helsingfors e escs., "Balboa".
Parahyba e escs., "Iris".
Genova e escs., "Giulio Cesare".
Rio da Prata e escs., "Arlanza".
Bordeaux e escs., "Lutetia".
Southampton e escs., "Andes".
Ponta d'Areia e escs., "Sumaré".

Junho:

Rio da Prata e escs., "Aurigny".
Itajahy e escs., "Etha".
Hamburgo e escs., "Holm".
Cabedello e escs., "Itaguassu".
Mossoró, "Araguary".
Rio da Prata e escs., "Flandria".
Hamburgo e escs., "Madeira".
Laguna e escs., "Prospera".
Laguna e escs., "Lucania".
Porto Alegre e escs., "Taquary".
Porto Alegre e escs., "Itatinga".
Pará e escs., "Itaquatiá".
Porto Alegre e escs., "Itanema".
Santarém e escs., "Gurupy".
Messina e escs., "Valdivia".
Hamburgo e escs., "Curvello".
Havre e escs., "Halte".
Porto Alegre e escs., "Commandante Alcidio".
Rio da Prata e escs., "Antonio Delfino".
Genova e escs., "Tomaso di Savoia".
Cabedello e escs., "Campeiro".
Mossoró e escs., "Jacuhy".
Rio da Prata e escs., "Alsina".
Rio da Prata e escs., "Sierra Nevada".
Rio da Prata e escs., "Demerara".
S. Matheus e escs., "Alliança".
Rio da Prata, "Southern Cross".
Rio da Prata e escs., "Principe di Udine".
Manáos e escs., "João Alfredo".
Porto Alegre e escs., "Maroim".
Pelotas e escs., "Itapava".
Laguna e escs. "Anna".
Laguna e escs., "Manoel Lourenço".
Barcelona e escs., "R. Victoria Eugenia".
Rio da Prata, "Maasland".
Rio da Prata e escs., "Highland Glen".
Nova York e escs., "Santarém".
Montevidéo e escs., "Victoria".
Iguape e escs., "Piraby".

OURIVESARIA CHRISTOFLE
Talheres e Baixellas
O UNICO METAL COMPARAVEL A' PRATA
Marca da fabrica — Agente geral para todo o Brasil — Marca da fabrica
CASA JULES BLOCH — Rua do Carmo 65-Rio — (Vendas sómente por atacado)
Representantes em S. Paulo: L. GRUMBACH & Cia. — Caixa 283
Depositarios em Bello-Horizonte: E. THIBAU & Cia.

SOCIO
Moço com dez contos de capital procura sociedade em casa estabelecida para entrar como socio. Não sendo negocio serio é escusado apresentar-se. Cartas a Egydio na redacção deste jornal. (V 386) A

Acção entre amigos
Fica transferido para o dia 15 de Junho o sorteio de uma blusa de malha. (V 380) A

Em pregado de escriptorio
Precisa-se de um moço de 18 a 20 annos; não é necessario pratica, mas faz-se questão de muito boa letra e asseio na escripta, para trabalhar em livros de responsabilidade. Quem estiver nas condições de'xe carta nesta folha, a G. A. (V 1094)

MODISTA
Acceita e executa qualquer vestido por modico preço. Rua Dezembargador Izidro 123. Telephone V. 4225. (V 1083)

PAQUETA'
Vendem-se duas casas juntas ou separadas, uma com tres e outra com dois quartos, proximo á Praia dos Frades. Trata-se na Praia da Guarda n. 221. (V 361)

COFRE MINERVA
cofre de qualidade
Grande e variado stock á
Rua da Quitanda 156|8
John Roger

A COZINHA MINEIRA
Fornece excellentes pratos á mesa e a domicilio. Avulso a 2$000; 30 refeições 50$000; 60 ditas 95$000; por mez 90$000. Rua Buenos Aires 240, 1º andar. (V 220)

Empregado domestico
Para casa de um senhor só, precisa-se de um empregado, de preferencia estrangeiro, que saiba todo o serviço, inclusive cozinha simples. Paga-se bem, bom quarto, mas exige-se referencias. Tel. 3684, Beira-Mar. (V 1156)

CARPINTEIROS
Precisa-se de bons. Rua da Constituição n. 53, esquina de Gomes Freire. (V 433)

Café Bom Gosto
a 3$400!! e com brinde a 3$600!! nas ruas Larga 231 e José Mauricio 46 A. (V 1164)

CAVALLO
Vende-se um muito bom, de sella, novo, seis annos, e muito manso. Rua S. Braz n. 50 (Todos os Santos). (V 1161)

Terrenos a prestações em Irajá e Campo Grande
Vendem-se, em Irajá, com frente para o bonde e para a Avenida Rio-Petropolis, saluberrimo e prospero suburbio, e em Campo Grande na Estrada dos Cabuçu. Trata-se na Avenida Rio Branco n. 133, 4º andar, sala 9. (U 27243)

SCIENTISTA CARTOMANTE
Senhora recem-chegada da Europa, falando cinco idiomas diz o passado e prevê o futuro pelas linhas das mãos e nas cartas. — Rua Senador Dantas n. 44. (V. 286)

Fabrica de fumos
Vende-se uma fabrica de fumos em funccionamento e com todas as installações necessarias a essa industria. Informações com o dr. Vieira, á rua Visconde de Inhauma n. 83, sobrado, das 3 1|2 ás 5 1|2 horas. (V 2074)

INGLEZ
Uma senhora londrina ensina seu idioma. Tel. Ipanema 1964. (V 108)

Piano - Compra-se
Urgente, para particular, embora precise alguns reparos. Offertas phone 241 Villa. (U 29812)

EM RAMOS
Aluga-se uma casa com duas salas, dois quartos, cozinha, etc., e bom quintal. Trata-se na rua da Quitanda n. 73, com o sr. Canejo. (V 132)

Manicure e Callista
Mme. Macedo
Attende a chamados. — Telephone Central 3314. (U 22543)

COMPRA-SE
Roupas usadas de homens, cautelas de penhores e tudo que represente valor, não se fazendo questão de preço. Chamados Norte 6370. Rua José Mauricio n. 43. (U 25790)

Materiaes de demolição
Vendem-se em optimas condições para desoccupar logar, na rua S. Clemente n. 240. — Trata-se na rua da Quitanda n. 21, 2º andar. (U 28652)

OURO
Compra-se de 4$000 a 6$500, prata, platina, oias, etc. Rua da Carioca n. 36. Joalheria A' Joia. (U 25551)

TERRENOS
Vendem-se em Ramos e Olaria, em ruas acceitas pela Prefeitura, com agua e luz electrica, proximos das estações; gozando dos favores da livre construcção e do pagamento até 6 annos. — Companhia da Administração Garantida, Quitanda, 73 e Leopoldina Rego n. 358, em Olaria. (U. 26171)

Quarto mobilado
Aluga-se um, em casa de familia, para dois rapazes do commercio, na rua do Cattete n. 110, sobrado, N. B.: este quarto é nos fundos, mas tem todas as commodidades; serve para casal sem filhos. (V 1160)

Estrados para cama
Arame e madeira, fazem-se novos; tambem concertam-se pelo preço da fabrica. Telephone Norte 3285. (V 1150)

Terrenos a prestações
Vende-se na Estação Senador Camará, em Viegas, com o sr. Christovão Alves. (V 2251)

Compra-se dentaduras velhas!
Sabbado ultimo dia!! Pago 50 e 100$ mais caro que preço de custo. Leman, Dentista, rua General Camara n. 334. (V 1159)

CASA EM BANGU'
Vende-se uma á rua Agricola n. 15, para familia, trata-se com o sr. Francisco Alves. (V 375)

Cortinado automatico "DIXIE"
O MELHOR DO MUNDO
147 - Rua do Rosario - 147
Telephone: Norte 6771 (16097)

COPACABANA
Casa com tres dormitorios, quartos para creados e dependencias, pelo aluguel de 350$000. Trata-se á rua Salvador Corrêa 56, (Leme). (V 2097)

Casa pequena
Precisa-se de uma em rua de pouco movimento para alugar ou comprar; se for possivel com mobilia. Preferencia Cattete, Laranjeiras ou Botafogo. Cartas nesta redacção para A. Moreira. (V 216)

FRANCEZ
Professora diplomada. Rua Copacabana n. 780. Phone Ipanema 834. (V 219)

FOSSAS SANITARIAS "INCO". GABINETES EM CIMENTO ARMADO.
Approvadas pelo D. N. da Saude Publica
A PRESTAÇÕES
Sjostedt Brothers
Rua dos Ourives n. 56.
Tel. N. 3144. (13851)

ALUGA-SE
Em casa de familia allemã um quarto mobilado com ou sem pensão, á rua Benjamin Constant n. 139, sobrado. Phone Beira Mar n. 2849. (U 29960)

ARMARINHO
Vende-se um pequeno. Tem contrato. Aluguel 125$000, por tres contos. Admitte-se um socio para tomar conta do mesmo. Ver e tratar á Avenida Salvador de Sá n. 70. (U 29970)

MOTORES ELECTRICOS
Companhia Paulista de Material Electrico.
Rio de Janeiro.
Rua São José, 76. (0032)

Armazem no centro
Arrenda-se um grande armazem na Avenida Passos. Informa-se e trata-se na rua Sete de Setembro n. 90, sobrado, das 9 ás 11 e das duas ás tres horas, com Fred. Figner. (V 238)

PHARMACIA
Vende-se uma excellente por 18 contos. Informa-se com o dr. Luiz Costa. Rua Uruguayana 31, sob. (U 29989)

HARMONIUNS
Harmoniuns de superior fabricação allemã, desde 1:000$000. Na "A' Guitarra de Prata". Rua Carioca 37. (U 29622)

CABELLOS BRANCOS?
Use BELLA CÔR (0687)

APOSENTOS
Alugam-se em casa de familia, com duas salas na frente de andar nobre, a cavalheiro ou dois moços distinctos, dispondo de todas as commodidades. Rua Barão de Mesquita n. 211, proximo da praça Saenz Peña. (V 403)

Quarto para casal
Mobilado e com pensão, em casa de respeito, aluga-se no Becco do Rio, 71, sobrado, Gloria. (V 1132)

QUARTO
Para solteiro, aluga-se mobilado e com pensão, em residencia de um casal de respeito, no Becco do Rio n. 71, sobrado. — GLORIA. (V 1132)

Quarto mobilado
Aluga-se com pensão em casa familia a casal de tratamento, a dois minutos dos banhos do Flamengo. — Telephone Beira Mar 1937. (V 1134)

Venda palacete á rua C. Bomfim
Por 130 contos, parte á prazo, conf. garage, etc.; chaves no 1251. (V 1121)

CABELLOS BRANCOS?
Use BELLA CÔR (0687)

PALACETE
Aluga-se ou vende-se, acabado de construir, em centro de terreno de 12 x 57, na rua Barão de Mesquita n. 959, Andarahy, para familia de alto tratamento. Tem cinco grandes quartos, 3 salas, cozinha, copa, banheiro, W. C., e despensa, esplendido porão habitavel, escadarias de marmore, bellissimo torreão, luxuosa installação electrica, quarto, banheiro e W. C., para creados; trata-se na praça General Osorio (largo do Capim) n. 16, sobrado. (V 1118)

Sobrados no centro
Traspassa-se o contrato dos dois andares do predio á rua Gonçalves Dias n. 19, esquina da rua Sete. O 2º andar está alugado por contrato e rende 1:000$000 por mez. O 1º andar, com 12 janellas de frente, é proprio para alfaiate, escriptorios, etc. Informações á praça Tiradentes n. 61, 1º andar. Telephone Central 2298. (U 29899)

Salão de barbeiro
Traspassa-se um magnifico, no centro. Negocio urgente. Trata-se á praça Gonçalves Dias n. 15. (V 1100)

STUDEBAKER
Barata typo Sport, modelo de 4 logares, unica no Rio, vende-se por preço modico na rua Haddock Lobo, 74, Garage Mercurio. (V 1107)

COMPOSITORES
Precisa-se na rua da Misericordia, 51. (V 2150)

SAQUEIRAS
Precisa-se na rua Misericordia, 51. (V 2150)

MACHINAS DE GELO
BOMBAS ELECTRICAS
EM STOCK
BROMBERG & Cia
Rua Buenos Aires, 22
Rio de Janeiro (20137)

NO FLAMENGO
Em casa de familia aluga-se um quarto e sala com pensão. Buarque de Macedo n. 17, Phone B. M. 496. (V 1049)

QUARTO
Aluga-se um com pensão e banhos quentes, em casa de um casal, a duas moças de todo o respeito, á rua Castro Barbosa n. 25. Proximo ao largo de Verdun. Andarahy. (V 1047)

PULMOGENOL
TOSSE REBELDE, BRONCHITE, ROUQUIDÃO, GRIPPE, COQUELUCHE, ASTHMA, MAGREZA, LARYNGITE, TONICO DE VALOR
A SAUDE DOS BRONCHIOS E DOS PULMÕES
NAS BOAS PHARMACIAS E DROGARIAS
DEPOSITO: [illegible] 405 RIO

Estrangeiro solteiro precisa alugar casa até 800$000 mensaes, mobilada ou não
Centro de terreno, pequena, duas salas, dois a quatro quartos, apparelho sanitario completo, garage para dois automoveis, logar fresco e saudavel, até 15 kilometros da Avenida Rio Branco. Não importa que a casa seja isolada. Telephone Norte 1554. (V 2229)

Paulicéa Hotel
FAMILIAR
Rua do Cattete n. 185, agua corrente em todos os quartos. Telephone B. M. 77. (V 1105)

PARA EMBELLEZAR A CUTIS?
Crême e Leite de Cêra Purificado
(Purified Wax Cream and Milk) (8050)

AO COMMERCIO
Viajante, ha longo tempo, na E. F. L. offerece-se para qualquer artigo, á commissão. Dá-se referencias. Cartas á Luciano. Palace Hotel. Ubá, Minas. (V 1037)

CABELLOS BRANCOS?
Use BELLA CÔR

RODEIO
Alugam-se duas boas casas. Trata-se com João Albano. (V [illegible])

IPANEMA
TERRENO
Vende-se um lote de terreno á rua Vinte de Novembro. Trata-se á rua Montenegro n. 75, Ipanema, ou á rua do Rosario, 78 (cartorio). (V [illegible])

TERRENOS
Vendem-se optimos terrenos, preços minimos, medindo, em média, [illegible] metros, á Estrada Nova da Tijuca. Trata-se no local, com o proprietario. (V [illegible])

LEME
Vendem-se dois magnificos predios, á rua Gustavo Sampaio, 214 e 216; informações á rua Buenos Aires, 112, sob. (V 418)

80:000$000
Vende-se boa casa em linda rua de Copacabana. Seis quartos e mais dependencias. Jardim na frente e [illegible] quintal. Cartas neste jornal a [illegible] T. (V [illegible])

Professora franceza
Lecciona theoria e conversação pratica, preços razoaveis, na residencia das familias; optimas informações. Madame Bréauté. Avenida [illegible] Souto n. 102, Ipanema. — Telephone n. 188 Ipanema. (U [illegible])

CASA
Vende-se uma em Icarahy, Nictheroy, com tres quartos, duas salas, dois quartos fóra, cozinha, banheiro, agua quente e fria, terreno na [illegible], arvores fructiferas, á rua [illegible] Barros n. 214, cinco minutos da praia, actualmente desabitada. Trata-se com o sr. Xavier á mesma rua, esquina G. Peixoto. (V [illegible])

Não é só para os ricos

O tratamento de quasi todas as molestias, pelos Raios X, Alta-frequencia, Diathermia, Banhos estaticos, Correntes Continuas, faradicas, banhos de luz, vapor, sulphurosos, etc., Massagens geraes, parciaes e electricas por eximios auxiliares dos medicos. Massagistas Homem e Mulher. Todos os tratamentos os mais modernos de Paris, Berlim, Vienna, Londres e Roma. Possuindo apparelho de Raios X para exames e photographia em casa dos doentes.

Preços modicos e ao alcance de todos, no Instituto de Physiotherapia. Tratamento especial para a Syphilis, Molestias das Senhoras, Hemorrhoides e para todas as dores e Nevralgias agudas e chronicas. Tumores da pelle malignos (cancro) e benignos. Tira-se em tres dias caroços dos braços e nadegas, produzidos por injecções, por mais antigos que sejam.

AVENIDA GOMES FREIRE, 99 — Telephone Central 1202 — Aberto das 7 ás 18 horas — Consultas das 9 ás 11 e das 15 ás 17 horas. (0864)

LEILÕES

Leilão de Penhores
EM 4 DE JUNHO
Das cautelas vencidas.
M. GOMES & C.
TRAVESSA DO ROSARIO, 13 (U 29371)

Leilão de Penhores
3 DE JUNHO DE 1924
Rua Luiz de Camões — 55
SIMON ETTINGER
(U 28315)

Leilão de Penhores
Em 6 de junho de 1924
Francisco de Aguiar & C.
Rua Luiz de Camões 36
Avisam aos Srs. mutuarios que poderão reformar os seus penhores até a vespera. (7473)

Implorando a caridade

ANGELA PECORANO, viuva, com ... annos de edade, completamente cega e paralytica;
MARIA VENTURA, de 96 annos de edade, viuva;
ENTREVADA, rua do Chichorro n. ... casa XVIII, doente, impossibilitada de trabalhar, tendo duas filhas, sendo uma tuberculosa;
CARLOTA, pobre velhinha sem recursos;
ELVIRA DE CARVALHO, pobre ... e sem amparo da familia;
FRANCISCA DA CONCEIÇÃO ..., cega de ambos olhos e ...;
UM INFELIZ ALEIJADO;
FELICIANA LUCAS, viuva, paralytica;
VIUVA SANTOS, com 68 annos de edade, gravemente doente de molestias ...;
JULIETA — EMILIA, duas pobres ...;
THEREZA, pobre ceguinha sem auxilio de ninguem;
VIUVA SOARES — Sem poder trabalhar;
VIUVA DE UM JORNALISTA, sem o menor amparo.

Amas seccas e de leite

ALUGA-SE uma moça portugueza, para ama secca, rua dos Invalidos n. 124, casa 9. (V 437) A

ALUGA-SE uma ama secca carinhosa, á rua Marquez de Abrantes n. 73. (V 1137) D

PRECISA-SE de uma ama secca, com boas referencias, em casa de familia estrangeira; telephonar o Ipanema 1724. (U 29947) A

Cozinheiros e cozinheiras

ALUGA-SE uma cozinheira para o trivial variado, levando comsigo uma menina com 5 mezes, ordenado, 100$000. Rua Marquez de Abrantes 213 (V 1170) B

PRECISA-SE de uma boa cozinheira para familia de tratamento; trata-se na rua Copacabana n. 1066. (V 1017) H

PRECISA-SE de uma cozinheira do trivial, á rua Voluntarios da Patria n. 408. (V 520) B

PRECISA-SE uma empregada para cozinhar e outros serviços domesticos. Prefere-se allemã ou portugueza; rua Barata Ribeiro n. 419—Copacabana. (V 1019) B

PRECISA-SE de um cozinheiro na Padaria Londres, rua Cachamby, 232, Meyer. (V 2180) B

COZINHEIRA — Precisa-se de uma á rua Barão de Itapagipe n. 66. (V 1030) D

PRECISA-SE de uma boa cozinheira do trivial para casa de pequena familia, dormindo no aluguel. Pedem-se referencias; rua do Rozo 36, Laranjeiras. (U 29962) B

Creados e creadas

COPEIRO — Precisa-se de um bom copeiro para casa de tratamento, trazendo referencias. Rua Senador Vergueiro n. 164. (V 259) C

PRECISA-SE de uma empregada ou menina, para casal de um senhor de edade só para serviços leves. Rua do Cattete, 296, sob. (V 2202) O

PRECISA-SE de uma copeira e arrumadeira de conducta afiançada ...

PRECISA-SE de uma empregada para arrumar e mais serviços leves, á rua Copacabana n. 802; tratase de manhã; prefere-se idosa; paga-se bem. (U 29967) C

Empregos diversos

AUXILIAR do commercio — Offerece-se um rapaz conhecendo o italiano, escreve a machina, apresenta boas referencias. Cartas neste jornal a P. P. (V 2273) D

MOÇA, com boa calligraphia se precisa; serviços leves; 40$ a 60$; casa e comida querendo. Voluntarios da Patria n. 66, das 4 ás 6 da tarde. ...

... conducta. Chamados Tel. Villa 2027. (V 2164) D

PRECISA-SE de um rapaz para venda no balcão de accessorios para bicycletas. Rua do Passeio 50. (V 2282) D

PRECISA-SE de pedreiros e serventes á rua S. Clemente, 176. (V 2278) D

PRECISA-SE de uma creada para serviços de casa de familia. Rua D. Carlota, 39. Botafogo. (V 1162) D

Apparelhos de soldar a gaz acetyleno
SIEMENS
Companhia Brasileira de Electricidade
Siemens Schuckert S. A.
RIO DE JANEIRO
Rua 1º de Março, 88
(7507)

PRECISA-SE de uma empregada, que saiba cozinhar e demais serviços; rua 19 de Fevereiro n. 120. (V 1063) D

PRECISA-SE de uma ajudante de chapéos, rua S. João Baptista n. 44 — Botafogo. (V 1065) D

PRECISA-SE de uma mocinha de cor branca, em casa de familia, para ama secca e alguns serviços leves; Rua General Camara n. 244. (V 1115) D

PRECISA-SE de um menino para serviços de pharmacia. Rua São Francisco Xavier n. 3. (V 558) D

PRECISA-SE de uma criada para todo serviço; ordenado 80$ mensaes. Rua do Cattete, 56, sob. (V 1128) D

PHOTOGRAPHO — Precisa-se de um bem habilitado em revelação, como empregado no mez, dirigir-se á Caixa Postal 1958, com referencias e pretenções. (V 1033) D

PRECISA-SE de um meio torneiro com pratica de abrir rosca e de rapazes de 16 a 18 annos para aprendizes, na fabrica de parafusos, á rua Moncorvo Filho n. 49. (V 363) D

PRECISA-SE de alfaiates para costumes e manteaux. Praça Tiradentes, 71. (V 374) D

PRECISA-SE urgente, de uma perfeita costureira de machina. Rua da Carioca n. 52, 1º andar, sala 2. (V 394) D

PRECISA-SE de um homem com pratica de agricultura, para tomar conta de um sitio a duas horas do Rio, que de informações de sua conducta, trata-se á Rua Jorge Rudge, 37. (V 316) D

PRECISA-SE de uma empregada na Rua do Lavradio n. 49, que durma no aluguel. (U 29912) E

PRECISA-SE de um rapaz que tenha pratica de botequim e casa de pasto; informa-se na Padaria Londres. Rua Cachamby, 232, Meyer. (V 2179) D

PRECISAM-SE viradores na secção de Costuras, da Fabrica Calçado Cleveland, á rua Figueira de Mello n. 313. (V 2154) D

PRECISAM-SE chanfradores a machina, na secção de Costuras, na Fabrica Calçado Cleveland, á rua Figueira de Mello 313. ...

Casas e commodos no centro

ALUGA-SE um quarto, unico inquilino. Rua São José, 5, 2º andar. (V 2299) E

ALUGAM-SE ... separadas, mobiladas, a moços do commercio, ou casal. Rua do Lavradio n. 127. (U 30911) E

ALUGA-SE um bom armazem na rua do Riachuelo, 64; chaves no n. 72. (V 2068) E

CONSUMIDORES ECONOMICOS!

A escolha do cabedal empregado e a esmerada fabricação dos sapatos e borzeguins de kromo preto ou côr de chocolate, em fôrmas modernas, que vos offerecemos aos preços indicados á margem, collocam-nos em posição de absoluta superioridade.

23$800 — 25$800

PRIMEIRA **Casa Azamor** OUVIDOR, 55 — SEGUNDA **Casa Azamor** R. CARIOCA, 31 — TERCEIRA **Casa Azamor** R. CARIOCA, 41 (7554)

Lapa e Santa Thereza

Cattete, Laranjeiras, Botafogo e Gavea

A SENHORA

MADEIRAS DO PARANÁ

Grande deposito de taboas, couçoeiras, pernas, ripas, sarrafos, etc. etc.
Especialidade em madeiras para serviços em CIMENTO ARMADO
Attendem-se pedidos de fóra da Capital
VENDAS POR ATACADO
A. E. CARVALHO & Cº.
Escriptorio: Avenida Rio Branco, 9 - Norte 6670
Deposito: Rua Alpha 112 - Norte 803

SUOR FÉTIDO

dos pés e dos sovacos, catinga, frieiras, comichões, etc., desapparecem rapidamente com o uso do "Suorol". Preço, 3$000; pelo Correio, 3$500. Vende-se na Perfumaria "A' Garrafa Grande", á Rua Uruguayana n. 66. PERESTRELLO FILHO & Cia.
Em Nictheroy: — DROGARIA BARCELLOS. (20599)

ESPLENDIDO quarto mobilado, aluga-se a um ou dois senhores do commercio. Cattete 247, casa I. (V 377) G

Leme, Copacabana e Leblon

Catumby, Estacio e Rio Comprido

Remedio seguro e facil

O "VERMIFUGO EMIL", tomado segundo as indicações é do seguro effeito em todos os casos de LOMBRIGAS INTESTINAES. E' facil de tomar, é purgativo e não tem diéta.
Vidro, 2$500. — Pelo Correio, 3$500.
Nas drogarias e pharmacias.
Pedidos a PERESTRELLO, FILHO & Cia. RUA URUGUAYANA, 66.—RIO.
Em Nictheroy: DROGARIA BARCELLOS.

Haddock Lobo e Tijuca

ALUGA-SE um bom quarto em casa de familia, a rapaz do commercio, á travessa Soledade n. 24. Mattoso. (V 2100) K

Molestias do Figado

O remedio caseiro por excellencia, o purgante suave e efficaz, sem egual para a bilis e o estomago. — "PILULAS EMIL", vegetaes e sem diéta.

Vidro, 3$000. —:— Pelo Correio, 3$500.
Nas drogarias e pharmacias.
Pedidos a *PERESTRELLO FILHO & Cia.*
RUA URUGUAYANA, 66 — Rio.
Em Nictheroy — *Drogaria Barcellos*
(7988)

ALUGAM-SE magnificos quartos, bem mobilados, com boa mesa, diarias desde 8$000. Pensão Alhambra á rua Barão de Ubá n. 107, junto á rua Haddock Lobo. (V 499) K

ALUGA-SE um bom quarto a casal sem filhos, em casa de familia.— Rua Conde de Bomfim, 47. (V 1180) K

ALUGA-SE em casa de familia um quarto mobilado, com pensão, a um casal sem filhos ou dois cavalheiros Rua do Bispo, proximo a Haddock Lobo. Tel. Villa 66. (V 441) K

ALUGA-SE o predio á rua Parahyba n. 59, praça da Bandeira, completamente reformado, com 6 quartos; aluga-se por contrato, á rua Buenos Aires n. 100, sobrado, com o sr. Maia, das 3 ás 5 da tarde. (V 152) L

ALUGAM-SE as casas da rua Ribeiro Guimarães ns. 52 e 56— (Aldeia Campista). Podem ser vistas a qualquer hora. Trata-se á rua 1º de Março n. 35, com o sr. Barata. (V 086) L

São Christovão, Andarahy e Villa Isabel

ALUGAM-SE quartos espaçosos, a casal sem filhos, rua Barão de S. Francisco Filho n. 344. (V 399) L

SUBURBIOS

NICTHEROY

Compra e venda de predios e terrenos

CASA de moradia nova, vende-se ou troca-se por um armazem; dá-se todas as informações pelo telephone (directamente) V. 3372. (V 350) N

ASTHMA? Solução de Hartmann (Formula allemã) Unico medicamento que combate a origem da enfermidade
Vende-se nas drogarias. Depositarios — Gesteira & C. Rua Gonçalves Dias n. 59 — RIO
(Ap. D. N. S. P. n. 286, em 4/7/918) (6056)

(7) FOLHETIM DO "CORREIO DA MANHÃ"

HONRA E DESHONRA

— POR —

E. MARLITT

...medo! Hei de ficar bem quietinha e hei de dormir logo... eu guardei uma coisa para ti! não comi tudo... Fada leva-te uma rosa, querida mamãe... Ou então dá-me só tua mão e eu ficarei bem quietinha na minha caminha...

— Cala ou não cala essa bocca, com a bréca! — rugiu Frederica, que já estava damnada — Espera, espera, eu ahi vou!...

E a bruxa da cozinheira foi com effeito para a cama da menina. Mas reinava já o silencio — o silencio do terror — e o movimento precipitado do coração indicava unicamente que havia ali um coração cheio de desgostos, de terrores, e cuja dôr era attestada pelos suspiros.

Havia já muito tempo que Frederica dormia o somno dos justos, e a menina estremecia sempre suffocando os soluços e chamando sua mãe, que nunca mais havia de ver aqui no mundo.

V

Hellwig era um negociante rico. Herdeiro de uma fortuna já muito consideravel, ainda a tinha augmentado por diversas especulações industriaes; retirou-se dos negocios ainda moço porque tinha saude delicada, e recolheu-se á sua terra natal. O nome de Hellwig tinha lá uma incontestavel importancia, e andava cercado de grande consideração.

Sua familia era, desde tempos immemoriaes, uma das mais respeitadas, trinta leguas ao redor, e a origem desse altivos plebeus remontava a uma época tão antiga, que muitos nobres não poderiam disputar com elles esse ponto. O cargo principal da cidade fôra sempre, de geração em geração, o apanagio de um Hellwig. O mais bello dos jardins de recreio situados fóra da cidade, e a grande e bella casa da praça do Mercado, sempre tinham pertencido aos Hellwig, de paes a filhos. A casa formava o angulo da praça e de uma rua muito lançante, que subia em ladeira empinada a montanha, na qual a cidade, estava, em parte, edificada. Neste angulo é que se levantava a fachada principal da casa, e uma sacada saliente parecia precipitar-se no flanco do edificio.

As janellas dos dois andares superiores eram guarnecidas de caixilhos que nunca se abriam — a não ser tres vezes por anno, alguns dias antes das grandes festas, para arejar e limpar a casa.

As enormes cabeças de dragão presas no tecto para apanharem e deixarem correr as aguas da chuva, os pasaros que esvoaçavam em torno, podiam, nas occasiões solennes, contemplar as riquezas encerradas na casa do negociante, o luxo exagerado, requintado mesmo, desses aposentos tão cuidadosamente fechados. Encontravam-se ahi credencias entalhadas, armarios de ferragens resplandecentes, trabalhadas e cinzeladas com maior esmero do que as joias modernas, espelhos de Veneza, armações de tapeçaria, ou então de seda da India, cadeiras massiças de espaldar; e nos quartos mais distantes a camaria inutil, amontoada em pyramides cobertas de peças de fazendas fortemente carregadas do cheiro de alfazema.

Esses aposentos estavam sempre vasios: a tradição oppunha-se a que um Hellwig alugasse uma parte de sua casa. Em todos os tempos unicamente o silencio e a solidão tinham enchido essas grandes salas, e só tinham sido espanadas nas circumstancias exoepcionaes da vida, para as festas de um casamento, ou de um baptismo. No correr do anno, o éco desses aposentos solitarios só era despertado pelos passos da dona da casa, que vinha inspeccionar seus thesouros domesticos, representados pelo sortimento de roupa branca, serviço de porcellana preciosa, a baixella de prata massiça, artisticamente lavrada, que, havia seculos, pertencia á familia.

Mme. Hellwig apenas contava doze annos, quando foi recolhida a esta casa; era parenta dos Hellwig, e acabava de perder repentinamente pae e mãe, que deixavam seus filhos na miseria. A situação era triste e amarga, porque sua tia era mulher severa e orgulhosa. Hellwig — seu filho — affeiçoou-se á pobre orphã, tratada com aspereza, a principio por compaixão, mais tarde com ternura. Mme. Hellwig, a mãe, oppoz-se a principio com todas as forças a esta inclinação... mas teve de lutar contra uma resolução assentada e não póde vencel-a. Hellwig procedera como todos que amam desinteressadamente e dotára aquella a quem queria desposar com todas as virtudes que estimava.

Cada um de seus defeitos assumira aos seus olhos o caracter de uma virtude; o fingido silencio que ella obstinadamente guardava era para Hellwig a timidez que tão bem assenta em uma donzella, sua frieza era a reserva de uma alma cheia de nobreza, sua obstinação transformava-se em frieza, e foi sob o imperio destas illusões que esta união se realizou. Pouco tempo se passou até que Hellwig viu claro na alma que associára ao seu destino: mas então já era tarde.

Estava curvado sob o guante de ferro do despotismo, e junto delle se levantava, não mais como esperaria, a esposa terna, dedicada, grata áquelle que tudo lhe tinha dado cá na terra, familia, fortuna e felicidade, — mas bem pelo contrario, a encarnação do egoismo o mais feroz, — póde dizer-se o mais impudente que jámais se revelou na alma humana.

Brigida lhe deu dois filhos, o pequeno Nathaniel e seu irmão João, oito annos mais ou menos mais velho que aquelle. Este fôra mandado por seu pae, na edade de dez annos, para a casa de um dos seus parentes, sabio muito distincto, que morava nas margens do Rheno e era o director de um dos mais celebres collegios de meninos que houve na Allemanha.

Tal era a situação da familia Hellwig no momento em que elle trouxe para sua casa a filha do saltimbanco; o lamentavel incidente que fizera da filha predilecta deste uma orphã exposta a todas as desgraças, tinha-o profundamente commovido. Não pudera esquecer o olhar desconsolado da infeliz, quando lhe entregára o valor do bilhete que ella acabava de offerecer tremendo. Sua alma era dolorosamente perseguida pelo pensamento de, que fôra talvez em sua casa que o ultimo e mais doloroso espinho penetrára no peito da mãe da pequena Fada.

Depois, quando o pobre prestidigitador communicou-lhe o ultimo desejo, a ultima supplica da moribunda, julgou distinguir nestes factos o dedo de Deus; acreditou obedecer á voz divina abrindo sua casa á creança que acabava de perder sua mãe. Foi só depois de ter solennemente promettido educar a filhinha, depois de ter assistido ás tocantes despedidas que o pae fez á sua filha, foi ao achar-se na rua escura, emquanto o braço da menina enroscava-se ao seu pescoço, e que ella lhe pedia que a levasse para junto de sua mãe, foi só então que Hellwig pensou no acolhimento que esperava sua bôa obra.

Contou um pouco com a graça e a incomparavel belleza da pequenina Fada, e com a circumstancia de que sua fortuna, tão consideravel, tinha só dois herdeiros, para fazer ratificar por sua mulher o sagrado encargo que tomára. Além disso, a despeito de sua experiencia, ainda não tinha penetrado na alma rabujenta e cheia de odio de Brigida. Se a tivesse conhecido, tal como era em realidade, não havia duvida de que teria arrepiado carreira e teria restituido a creança aos braços de seu pae.

Se, até aqui, os dois esposos não tinham vivido em completa harmonia, pelo menos os motivos de discordia tinham ficado em estado latente.

Mas a entrada da menina em casa de Hellwig pareceu elevar uma muralha de granito entre o marido e a mulher.

Apparentemente as coisas seguiram o seu curso ordinario; mme. Hellwig deitava, como sempre, seu olhar investigador, por todos os cantos da grande casa, seu andar não era apressado, e para um ouvido delicado, para um temperamento algum tanto nervoso, seu passo firme, seguro e entretanto pesado, traduzia uma especie de inexplicavel agonia. Este passo retumbante parecia uma ameaça sempre suspensa sobre alguem ou sobre alguma coisa; durante o seu exame, apalpava incessantemente com sua grande mão bem alva, de dedos nodosos e unhas compridas, todos os moveis, nos vãos das janellas ou das escadas, depois examinava cuidadosamente a palma e a parte inferior dos dedos, afim de assegurar-se se não tinha en-

(Continúa)

COMPRA-SE um terreno com casa habitavel, mesmo pequena; o terreno deve ter no minimo 22 de frente por 50 de fundo, pode ser encostado a morro ou isolado, porem com accesso para automovel preço até 25 contos á vista, bairros: Andarahy, V. Izabel etc.; dirigir-se caixa postal 1436. Só com proprietario. (V 2262) N

CEDE-SE em casa de pequena familia de tratamento, um commodo a um casal nas mesmas condições, não se faz questão de uma ou duas creanças, com ou sem pensão. Predio novo, com todo o conforto, á rua Theodoro da Silva n. 255, Villa Izabel. (V 1048) S

CASAS — Vendem-se. Bom emprego de capital, duas eguaes, com tres quartos, duas salas, serventias com porão habitavel, jardim na frente e ao lado, preço ambas 90:000$000. Outra por 130 contos, em centro de grande terreno todo arborizado com garage, lavanderia, nove quartos, cinco salas, todas muito bem localizadas e de optima construcção, situadas na Muda da Tijuca á rua João Alfredo n. 25, 29 e 31. Ordem para poder ser visitadas; rua 1º de Março n. 127, sobrado. (V 1183) N

COMPRA-SE uma casa, até 5:000$, á dinheiro, até Madureira; procurar Sr. Machado, rua Lapa, 41, sob. (V 2303) N

CASA — Vende-se por 18 contos, 3 q., 2 s., dispensa, centro terreno, 11x100, proximo jardim do Meyer, rua Rio Grande do Norte, 56. (V 256) N

J. Pinto Predios e terrenos. Construcções e outras operações; rua do Rosario n. 161, sob. Tel. Norte 5236 e 3166. (U 20099) N

TERRENO — Vende-se na nova Avenida Maracanã, quasi esquina de S. Francisco Xavier, junto ao n. 441 7 x 20, prompto para receber edificação, não precisando de aterro; preço de occasião. Trata-se na rua Babylonia n. 19, (Major Avila), das 12 ás 17 horas. (U 29485) N

VENDE-SE um terreno na rua Carlos Costa, 7535, E. Riachuelo; trata-se com o Sr. Mario Chaves á rua Carioca, 66, sobrado. (V 423) N

VENDE-SE, entrega immediata, por 38:000$000, á rua Lins de Vasconcellos numeros 531 e 521, Bocca do Matto, Meyer, bondes á porta e quasi no fim da linha, um luxuoso e elegante predio novo de um pavimento, em centro de terreno, plano, todo murado, com jardim na frente, solidamente construido, apropriado para um casal; (póde ser augmentado o numero de quartos ou salas), local de muitos recursos commerciaes e muito alegre, recommendado por summidades medicas como verdadeiro sanatorio, principalmente para aquelles que buscam na natureza allivar padecimentos; o predio é vendido pela importancia acima com todo luxuoso mobiliario completo que guarnece esta linda propriedade ou sem mobilia, conforme a vontade do comprador. Tem o elegante predio 3 quartos, 2 salas, sendo a de visitas moderna (pequena), cozinha com fogão a gaz com os demais accessorios, quarto sanitario completo. — Photographias, plantas e mais esclarecimentos; á rua da Alfandega 130, 1º andar, das 2 ás 6. (V 569) N

ponto dos bondes do Engenho de Dentro. Para mais informações no proprio local. (V 362) N

VENDE-SE o predio da rua Carolina Meyer, 67, dois quartos, duas salas, cozinha, etc. — Informa-se no mesmo. (V 347) N

VENDE-SE em Icarahy, no melhor ponto da Praia, um hotel com boa renda, um lote de terreno e um predio e qualquer ponto de Nictheroy, casas e terrenos para todos os preços. Tratar com o sr. Vaz, até ás 12 horas; rua Lopes Trovão n. 135. Icarahy. Tel. 801. (U 29903) N

VENDE-SE o predio da Rua Marquez de Sapucahy. Trata-se á rua D. Julia, 39. Das 4 ás 6 horas da tarde. (V 308) N

VENDE-SE por seis contos um gabinete dentario, installado no centro da cidade. Informações com os srs. Gentil & Miranda, á rua Gonçalves Dias n. 29. (U 29923) N

VENDE-SE um esplendido predio, com 3 pavimentos em centro commercial á rua Senhor dos Passos, 139, em leilão pelo leiloeiro Fabio no dia 30 do corrente em frente ao mesmo á 1 hora da tarde. (V 2120) N

VENDE-SE lindo predio, solidamente edificado, com garage e mais dependencias, á rua Antonio Basilio, 119. Tratar á Av. Rio Branco n. 103, 3º andar, sala 8, de 16 ás 18 horas. (U 29513) N

Vendem-se no melhor ponto do Andarahy os ultimos lotes de terrenos para 4, 5 e 6 contos, com 8 e 9 metros de frente por 40 e 50 de extensão. Facilita-se o pagamento. Trata-se com os proprietarios. Rua São Pedro n. 132, sobrado. Telephone N. 3259. (7952) N

VENDE-SE confortavel palacete, — Preço, 130 contos, metade á vista, á rua Conde de Bomfim. Chaves no n. 1251, das 8 ás 10. (U 26908) N

VENDE-SE o magnifico predio da rua Candido Mendes n. 59, antiga D. Luiza, Gloria, em leilão, sabbado, 31 de maio, ás 4 horas da tarde, em frente ao mesmo, pelo leiloeiro Julio. (U 29653) N

VENDEM-SE, a prestações, prazo longo, terrenos em ruas calçadas e de grande futuro em Ipanema, Leblon, Irajá e rua Humaytá. Trata-se na Avenida Rio Branco, 133, 4º andar, sala, 9. (U 26084) N

VENDE-SE um pequeno predio, á rua Antonio de Padua, Riachuelo, com bom terreno ao lado, que mede 12.00 de frente, junto ou separado. Para informações na rua S. José, 57, com o leiloeiro PALLADIO. (V 2095) N

VENDE-SE

Uma bem construida casa, typo moderno, em centro de uma linda e grande chacara. Bondes á porta. Estação de Campo Grande. Tratar na Av. Rio Branco n. 137. "CASA ODEON". (7328)

VENDE-SE por 11 contos, um predio de esquina, occupado com negocio, tendo moradia para familia, a minutos da estação de D. Clara, á rua Felippe Frutuoso n. 23; para ver no mesmo e tratar na Piedade á rua Martins Costa, 32. (V 453) N

VENDE-SE o superior lote de terreno á rua Possolo, junto e depois do n. 29 (Aldeia Campista), em leilão pelo leiloeiro Palladio, quarta-feira, 4 de junho de 1924, ás 4 1/2 horas. (V 2248) N

VENDE-SE o bom predio á rua Sá n. 239 (estação do Encantado) em leilão pelo leiloeiro Palladio, sexta-feira, 6 de junho de 1924, ás 5 horas da tarde. (V 2249) N

VENDEM-SE duas boas casas, e aluga-se uma; informa-se na rua Bernarda n. 97, Encantado. (V 1185) N

VENDE-SE um predio com quatro quartos, duas salas, cozinha, W. C. e mais dependencias com terreno regular á rua Carlos de Oliveira, 14, ponto dos bondes de Engenho de Dentro. Para mais informações no proprio local. (V 362) N

VENDE-SE o solido predio da rua Uruguay, 85, com 2 salas, 3 quartos, grande quintal etc., podendo ser visto das 2 horas da tarde em deante. Preço 55:000$000. V 1188 N

VENDEM-SE tres predios acabados de construir com todos os requisitos modernos, preços modicos, podendo ser a prazo de 3 a 10 annos, á vista apenas 50 % do preço. Ver e tratar rua Manoel Alves,30, Meyer. Bondes de "José Bonifacio". (V 2235) N

VENDEM-SE lotes de terrenos a dinheiro e a prestação, juntos á estação do Sapé; informações á rua da Quitanda, 46. (Sitio Waldomar). (V 2250) N

VENDE-SE uma casa, proxima á estação Encantado, com quatro commodos. Trata-se com Mendonça, Teleph. Norte 4858. (V 2285) N

VENDE-SE uma casa com seccos e molhados e botequim, bem afreguezada, com contrato de 7 annos e aluguel barato, na rua Bernardo Savagete n. 23, estação de Marechal Hermes. (U 29935) N

VENDE-SE na quarta-feira, 4 de junho, ás 4 horas da tarde, em leilão, o magnifico predio da rua Fonseca Telles, ponto de 100 réis dos bondes S. Januario; informações com o leiloeiro Julio, com armazem á Av. Rio Branco, 183, teleph. C. 2300. (V 455) N

VENDEM-SE dois predios na avenida Suburbana ns. 2376 e 2378; trata-se no n. 2382. (V 2244) N

VENDE-SE solido predio, optimamente edificado, á rua Maranhão n. 90, Meyer (Bocca do Matto), com duas salas, tres quartos, cozinha, quarto de banho, W. C., tanque para lavar, installação electrica, jardim na frente e do lado, grande pomar com 180 ms.; trata-se á rua Moncorvo Filho n. 99. (V 2296) N

VENDEM-SE por 120 contos dois predios modernos, perto de Haddock Lobo. Trata-se Uruguayana 95. (V 2292) N

VENDE-SE nas Laranjeiras, uma grande area de terreno. Trata Uruguayana 95. Figueiredo. (V 2292) N

VENDEM-SE alguns lotes de terreno de 12 x 25, nas Laranjeiras. Trata Uruguayana 95. (V 2292) N

VENDEM-SE, á rua Real Grandeza, alguns lotes de terreno. Planta e tratar Uruguayana 95. (V 2292) N

VENDE-SE, no Cosme Velho, um terreno para grande construcção de palacete. Uruguayana 95. (V 2292) N

VENDEM-SE terrenos em todos os pontos de Copacabana, pela melhor offerta. Trata Uruguayana 95. Figueiredo. (V 2292) N

VENDEM-SE predios nas ruas de Copacabana. Trata Uruguayana 95. Figueiredo. (V 2292) N

VENDE-SE, á rua Paula Brito, terreno de 66 x 44. Trata Uruguayana 95. Figueiredo. (V 2292) N

VENDEM-SE bons lotes de terreno a 2 e 3 contos, em prestações; casas com 2 quartos, 2 salas e cozinha por 8:000$, em prestações de 200$000 por mez, entrada 2:000$, toma posse immediata, na rua Camarista Meyer ns. 127 a 177; podem ser vistas todos os dias; lá tem quem mostre. Escriptorio, Ouvidor 58, 2º andar, das 3 ás 5. (V 465) N

VENDE-SE um terreno de 38,80, por 11 de frente, no Engenho de Dentro; tratar á rua Uruguayana n. 66; preço de occasião. (V 1203) N

VENDE-SE o predio da rua Delphina, 36 (Tijuca), com quatro quartos duas grandes salas, cosinha e demais dependencias; informações no mesmo predio. (V 536) N

VENDE-SE um predio com quatro quartos, duas salas, cosinha, W. Closet e mais dependencias, com terreno regular á Rua Carlos de Oliveira n. 14, ponto dos bondes Engenho de Dentro. Para mais informações, no proprio local. (V 362) N

VENDAS DIVERSAS

VENDE-SE um cofre Chubbs, de 50x60x70, na rua Delphim, 112, de 2 ás 4 horas. (V 415) O

VENDE-SE um açougue e Matadouro, com bons utensilios e boa freguezia, passa-se o contrato, na divisa do Districto Federal, com E. do Rio, em Pavuna. Trata-se no mesmo. Rua Tavares Guerra n. 5, J. Freitas (V 225) O

VENDE-SE bom piano allemão, — cepo de metal, teclado de marfim, em boas condições.— Largo do Machado n. 31. Phenix Hotel. (V 398) O

VENDE-SE por 100$000, um bonito casal de mutuns, bico de lacre. Rua Voluntarios da Patria, 185. (U 29929) O

VENDE-SE mobilia completa. Rua Zamenhof n. 45, Estacio. (V 489) O

VENDE-SE um bom armazem de seccos e molhados, em arteria de grande movimento e em um dos melhores bairros. Informações com o sr. Fernandes, da firma Andrade Carvalho & Ca. Rua General Caldwell 34, das 17 horas em diante. (V 540) O

VENDE-SE meia mobilia de peroba, usada, por 120$000. Trav. Henriqueta, 34, junto estação Piedade. (V 521) O

TRASPASSES

TRASPASSA-SE um 1º andar no centro, com 2 salas, 2 quartos, etc. informações Tel. C. 1561. (V 1212) P

TRASPASSA-SE uma pensão, com 13 quartos bem mobilados, em ponto central, por oito contos de réis, por motivo de viagem. Trata-se na rua S. Pedro 148, 1º andar. (V 1165) P

TRASPASSA-SE um predio de dous andares com uma grande area no 2º andar, completamente novo, com moveis ou sem moveis, aluguel de 725$000 todo o predio, tem contrato. Trata-se na rua do Rezende 205, 1º andar, tel. C. 5767. (V 1055) P

TRASPASSA-SE uma casa commercial com contrato e morada. Carta nesta folha. (V 373) P

Achados e perdidos

COMPANHIA Aurea Brasileira — Avenida Passos, 11. Perdeu-se a cautela n. 11227-B da secção de penhores desta Companhia. (V 1169) Q

CASA de penhores Arthur Alvim. Rua Luiz de Camões, 40. Perdeu-se a cautela n. 53376 desta casa. (V 1124) Q

COMPANHIA Aurea Brasileira — Avenida Passos, 11. Perdeu-se a cautela n. 86629 da secção de penhores desta Companhia. (U 29915) Q

DIAS & MOYSES, Rua Barbara de Alvarenga n. 14. Rio de Janeiro. Perdeu-se a cautela n. 140539 desta casa. (V 395) Q

FRANCISCO DE AGUIAR &Ca., — Rua Luiz de Camões n. 36. Perdeu-se a cautela n. 273779, desta casa. (V 2077) Q

CASA SILVA — Becco do Rosario 11 e Largo do Rosario 23. Perdeu-se a cautela desta casa n. 98087. (V 2077) Q

PERDEU-SE a cautela n. 45673 da casa R. DEL VECHIO, á rua Sete de Setembro, 207, as providencias estão dadas. (U 29908) Q

PERDEU-SE a cautela n. 45625 da casa R. DEL VECHIO, á Rua Sete de Setembro, 207, as providencias estão dadas. (U 29908) Q

PERDEU-SE a cautela n. 45434 da casa R. DEL VECHIO, á rua Sete de Setembro, 207, as providencias estão dadas. (U 29908) Q

PERDEU-SE a cautela n. 45401 da casa R. DEL VECHIO, á rua de Setembro, 207, as providencias estão dadas. (U 20004) Q

VIANNA, IRMÃO & C. — Rua Pedro Iº, antiga Espirito Santo, 28 e 30 — Perdeu-se a cautela numero 73201, desta casa. (V 279) Q

DIVERSOS

ANTES de comprar o remedio aconselhado, saiba o preço na Drogaria André. Sete de Setembro, 30. (15812)

ALAMBIQUE — Compra-se um pequeno, para pharmacia. Trata-se na rua da Misericordia, 105. (V 387) O

AUTOMOVEL — Vende-se completo, com taxi, ou em peças, por qualquer preço. Tel. S. 254. (V 247) O

ALUGAM-SE ternos de casacas, fracks e smokings, côcos, cartolas, para casamentos, forros de seda, menos 20 por cento; rua Senador Dantas n. 75. (V 210) S

Artigos para chapéos de senhora

J. Lobo, importador, rua Buenos Aires n. 109, Tel. N. 1243. Tem sempre novidades de Paris. Remette encommendas para o interior. (U 23.201)

A SENHORA está triste? ás suas regras são dolorosas e irregulares? Tome CAPSULAS SEVENKRAUT (APIOL — SABINA — ARRUDA), Ap. D. N. S. P. n. 94 A' venda, na R. 7 de Setembro 61. A' venda. Rua Uruguayana, 91. (U 24342)

CAPAS para mobilia, a 120$, stores a 25$, cortinas, colchões; só na Casa Verde, S. Euzebio, 88, tel. N. 4079. (6229) S

COMPRAM-SE moveis, espelhos, pianos, machinas, mettaes, roupas; não se desfaça de nada, antes de chamar Grande Bazar Museu, Norte, 4618. Visconde Itaúna, 183. (V. 1194) S

COMPRAM-SE moveis e pianos; moveis avulsos e casas mobiladas, tapetes, louças, crystaes, metaes, cortinas, machinas, cofres, etc., e tudo que represente valor; negocio decidido; chamados a André, Telephone, Norte, 6332. (V 592)

CASA VERDE — V. ex. está noivo? Deseja comprar moveis de fino gosto? Queira visitar a nossa exposição. Rua Senador Euzebio n. 88. Telephone Norte 4079.

COSTUREIRA — Mme. Custodia Leal, encarrega-se de qualquer costura; vestidos bordados á machina e á mão; perfeição, brevidade e preços baratissimos. Rua Visconde de Itauna n. 573, sob. Teleph. V. 2112. (V 585) S

CARTOMANTE paraense, chegada ha pouco do Norte, diz o presente e predir o futuro; trabalhos de sciencias occultas, garantidos e discretos, especialidade em questões intimas: rua Visconde de Itauna n. 573, sob. (V 585) S

COMPRAM-SE moveis usados, pianos, machinas de costuras, casas mobiladas, moveis avulsos; paga-se bem; attende-se a chamados. Tel. Norte 6305. Rua Visconde de Itaúna 161. (V. 1202) S

VIAS URINARIAS

Syphilis, molestias venereas e da pelle
DR. BELMIRO VALVERDE
Da Academia de Medicina
Tratamento rapido e garantido dos estreitamentos da uretra, gonorrhéas, cystites, hydroceles e hemorrhoidas. Exame directo da uretra, por apparelhos proprios. Cons.: largo da Carioca, 10; 1 ás 6. (3095)

COMPRA-SE caminhão Ford em perfeito estado. A tratar com G. M., rua do Cattete, 168, officinas. (U 29983) S

CEDE-SE em casa de pequena familia, um commodo a um casal nas mesmas condições, não se faz questão de uma ou duas creanças, com ou sem pensão. Predio novo, com todo o conforto, á rua Theodoro da Silva n. 255 Villa Izabel. (V 1048) S

CARTOMANTE — D. Maria Emilia celebre princeza do Brasil e Portugal, consagrada pelo povo, mais perita, ultima palavra na cartomancia e sciencias occultas; ás pessoas do interior, consultas por carta, seriedade e sigillo, residencia á rua S. João, 59, perto das barcas de Nictheroy. Caixa Postal n. 1688. Rio de Janeiro. (V 2210) S

COMPRAM-SE moveis e pianos; moveis avulsos e casas mobiladas, tapetes, louças, crystaes, cortinas, cofres, etc. e tudo que represente valor; negocio decidido; chamados Beira Mar 729 e V. 5242. (V 2213) S

COMPRAM-SE roupas usadas, pianos, coisas de arte e tudo que tenha valor. Paga-se mais que qualquer outra casa. Rua José Mauricio n. 16. Teleph. Central 2637. (U 22884) S

CARTOMANTE. Mme. Salvadora, diz o presente e o futuro. Rua do Cattete, 112-A. (V 147) S

COMMODO E PENSÃO — Uma senhora de bom comportamento, auxiliada apenas por uma pessoa respeitavel, procura um bom commodo, mobilado, com pensão, em casa de familia, sem mais inquilinos, pagando até 500$000 mensaes. Bairros: Flamengo, Laranjeiras, Botafogo, Copacabana. Cartas a L. P. (Commodo e pensão) a esta redacção. (V 203) S

CARTOMANTE VIDENTE — Consultas sobre qualquer sentido, fazendo desapparecer os atrazos, embaraços e rivalidades da vida, por mais difficeis que sejam, trabalhos verdadeiros e garantidos; das 8 ás 4. Rua Barão de Petropolis, 93, bonde de Estrella na porta; tambem serve Catumby e Itapiru'. (U 24995) S

COMPRAM-SE roupas usadas e novas de homem e senhora; paga-se mais 40 % que outros, á rua Senador Dantas, 75. Tel. C. 3344. (U 23342) S

DINHEIRO — Empresta-se sob joias, mercadorias e apolices da "Lyra Municipal", com juros especiaes, Francisco de Aguiar & C. Rua Luiz de Camões n. 36. (V 092) S

Dinheiro para hypothecas e promissorias juros modicos, com J. Pinto; rua Rosario n. 161, sob. Tel. Norte 5236. (29099) S

Doenças venereas Tratamento cuidadoso e rapido quanto possivel da gonorrhéa (corrimentos) e das suas complicações na urethra, prostata, testiculos, bexiga, rins, utero e ovarios; da syphilis, dos cancros molles e das adenites, etc. — pelo DR. JULIO DE MACEDO, á rua da CARIOCA 54-A (de 8 ás 11 e de 1 ás 6.) (V 1209) S

Doenças do ouvido garganta nariz e bocca Cura garantida e rapida do OZENA (fetidez do nariz) processo inteiramente novo.
DR. EURICO DE LEMOS
professor livre desta especialidade na Faculdade de Medicina do Rio de Janeiro. Consultorio: Rua da Assembléa n. 13, sobrado, das 12 ás 6 da tarde. (V1080) S

ENCERAMENTOS e tudo quanto consta de aperfeiçoamentos de assoalhos, garanto executar todos esses serviços com a maxima perfeição. Augusto Ribeiro. Rua Dr. João Ricardo n. 63. Telephone Norte 954. (U 26708) S

ESTRANGEIRO do commercio, 35 annos, deseja ajudar a moça independente e que tenha occupação. Cartas a E. E. L., nesta folha. (V 2271) S

FABRICA de cerveja, gazosas e torrefação de café, vende com o grande predio proprio ou installação separada ou arrenda-se. Informa-se: Nictheroy, Praça M. Affonso n. 1, sobrado. (V 1173) O

GONORRHEA

e suas complicações. Cura radical por processos seguros e rapidos. — DRS JOÃO ABREU e BRANDINO CORRÊA. Das 8 ás 10 horas. Rua de S. Pedro 64. Tel. Norte 5803.

Gonorrhéa Syphilis Cura da gonorrhéa aguda ou chronica, e de qualquer corrimento, no homem e na mulher, em poucos dias, bem como de todas as suas complicações. — Tratamento da syphilis e todas as suas manifestações, com injecção indolor, de effeitos garantidos. — URUGUAYANA, 134, de 8 ás 11 e 1 ás 6. — DR. RUPERT PEREIRA. (V 496) S

IMPOTENCIA — Seu tratamento, Assembléa 54, das 6 ás 9. DR. PEDRO MAGALHAES. (V. 517) S

M. MUSSET, espirita, diz a sina do destino, 2$000; attende a senhoras; rua Visconde de Itauna, 525. (V 2073) S

MME. ORIENTAL, espirita e celebre cartomante, com 20 annos de pratica em Jerusalem e na maior parte da Europa. Ler no "Rio Jornal" na edição da meia noite e no "Jornal do Brasil" de 1º de Janeiro de 1924. Revela o segredo humano pela graphologia physionomica. Le a palma da mão e toda a sina da pessoa. Consultas todos os dias, á rua da Constituição 47, 1º andar; tel. Central 2508. (V 474) S

M. CAMARA, viuvo e successor da celebre cartomante mme. Zirina, está na Avenida Passos n. 34, 1º and. Consultas das 9 ás 6 horas. (V 1199) S

MACHINA Singer de costura, compra-se ou 1 cautela da mesma. 2659, Villa •(U. 29800) S

MME. LEÃO — Espirita de grandes poderes, ensina o processo de puro occultismo para ganhar fortuna honestamente; á rua da Lapa, 40, 2º andar. (V 1117) S

OFFERECEM-SE capas para mobilia a 120$, Stores bordados a 25$, com attenção; á rua Senador Euzebio 88. Tel. Norte 4079, Casa Verde. (6223) S

OLARIA. Vende-se ou arrenda-se, funccionando dez a 13 milheiros, diarios, movida a electricidade; rua Regeneração n. 110, em Bomsuccesso. Trata-se T. V. 5196. (U 29948) O

PARA lavar a pelle use AGUA DE LOTUS, a unica maravilhosa. (V 381) S

PARA a saude da pelle use CREME PEARL-WHITE, resultado assombroso. (V 382) S

PENSÃO a domicilio — Fornece-se na Pensão A'barbara, á rua Barão de Ubá n. 107, preço modico. (V 498) S

PENSÃO á rua do Cattete 323, mensal desde 80$, avulso 1$500, á mesa e a domicilio. (V 468) S

MACHINAS. Vende-se uma para telhas francezas e outra para ladrilhos, novas, pode ser vista á rua da Regeneração n. 110, em Bomsuccesso, trata-se T. V. 5196. (U 29948) O

PEDREIRO: Encarrega-se de qualquer trabalho: E assim como pintura e forração, rua da Misericordia 45, Casa da Figa. T. C. 5085. (V 083) S

PIANO — allemão, novo, vende-se, preço de occasião; á rua Anna Guimarães 77, casa 5. Estação do Rocha. (V 462) O

PENSÃO a domicilio ou a mesa, fornece-se, farta e variada, á rua Corrêa Dutra, 105. (V 217) S

PIANO — Compra-se urgente para particular, embora precise alguns reparos. Phone 241 Villa. (U 29811) S

PIANOS allemães a prestações, pianos de cordas cruzadas com cepo de metal e tres pedaes fabricados com madeira do paiz, com magnificas vozes, vende-se a longo prazo, Lux & Carneiro, Avenida 28 de Setembro, 341. Telephone Villa 3228. Exposição: Casa Leitão. (U 26642)

PIANOS e autopianos allemães. Peçam preços e catalogos á R. Ferreira & C. Rua S. Francisco Xavier, 388. T. V. 3968. Dá-se grandes prazos.

QUER comprar, vender, concertar ou fazer joias finas com seriedade? procure a Joalheria Valentim, rua Gonçalves Dias 37, fone 994 C. (U 26905) S

SOCIEDADE — Dá-se a quem disponha da quantia de 10:000$000, informa-se pelo tel. V. 3372, directamente. (V 2240) S

SENHORAS Partos, molestias do utero, ovarios e suas complicações. Corrimentos, colicas utero-ovarianas, regras irregulariades e prolongadas, ASSEMBLÉA, 54, das 10 ás 21 horas. — DR. PEDRO MAGALHAES. (V 515) Y

SYPHILIS e suas consequencias, cura radical; injecções INDOLORES de sua preparação, 606 e 914. Assembléa n. 54; das 10 ás 21. DR. PEDRO MAGALHAES. (V 514) S

URGENTE. — Vende-se metade do preço, motivo volta Europa, estojo manicure, mala de mão Ingleza de couro, fogareiro electrico, etc. Tudo quasi novo. R. Candido Mendes 157, quarto 61. (U 29771) O

Veterinario. Dr. Cesar d'Albrieux lente cath. da Escola Sup. de Ag. e Med. Veterinaria. Residencia: rua Frei Caneca 62. Tel. N. 7111. (U 22873)

MEDICOS

Dr. Alvino Aguiar

Pulmões, estomago e rins — Tratamento das anemias, esgotamento nervoso, etc. — Consultorio. Av. Mem de Sá, 174, das 2 ás 4. Telephone 5297 Central. Residencia: Travessa do Torres 17. Telephone 4265 Central. (0217)

DR. MONTEIRO, estudou na Europa: — med., cirurgia, syphilis, etc., 11 ás 6 gratis aos pobres. 55, rua Larga; Leg. 914 allemão 30$. (U 26909 M)

DR. CIVIS GALVÃO

Estomago, intestinos, pulmões, rins, systema nervoso, syphilis. Largo Carioca, 18. Terças, quintas e sabbados, de 1 ás 3 hs. Tel. C. 2111. (U 23.491) R

DOENÇAS DO ESTOMAGO, INTESTINOS, FIGADO E NERVOSAS — DR. RENATO DE SOUZA LOPES, professor da Faculdade. Exames e photographias pelos raios X, Tratamento especial da epilepsia. R. S. José 39, de 3 ás 6 diariamente. Tel. 5282 C. Res. Rua Voluntarios, 33. (6758)

Dr. Samuel Prado

Clinica medica — Especialidade: — Coração, pulmões, figado, intestinos e syphilis. Consultas: Marechal Floriano n. 42 (de 2 ás 4). Norte 1753 e rua Mattoso n. 47 — Villa 3602 — Chamados a qualquer hora. (V 490) R

A SENHORA Está fraca, nervosa? As regras são dolorosas e irregulares, o indicado é tomar uma CAPSULA SEVENKRAUT. (APIOL, SABINA ARRUDA), R. 7 de Setembro n. 61. Lic. D. N. S. P., sob n. 94 em 19/1/921. (U 24345)

Dr. J. Mariano Junior

Nariz, garganta e ouvidos. Uruguayana n. 43. Segundas, quartas e sextas-feiras, das 4 ás 6 horas. (U 28954) R

MOLESTIAS DOS OLHOS E OUVIDOS - Dr. Neves da Rocha; membro da Academia de Medicina do Rio de Janeiro, medico de diversos hospitaes desta cidade, Avenida Rio Branco 90, todos os dias das 12 ás 4 horas - Telephone 537 N. (V 459) S

VIAS URINARIAS

Cura radical da gonorrhéa e complicações (cystites, orchites, pyelites, nephrites, rheumathismo, neurasthenia) por injecções intramusculares indolores (bastando, em muitos casos, de 4 á 6) e applicações de alta-frequencia (diathermia e raios M. violeta). Methodo allemão, o mais moderno e rigorosamente scientifico. Dr. Cocio Barcellos, ex-assistente da Fac. de Med., medico da Polic. de Botafogo. Das 9 ás 11 e das 4 ás 6. Tel. C. 3864. S. José, 53.

Aviso — Faz tambem tratamentos, fóra das horas de consulta — com hora marcada. (7336) R

VIAS URINARIAS

Cura da gonorrhéa aguda e chronica e suas complicações. Tratamento rapido dos estreitamentos pela electricidade. Doenças venereas. Tratamento da syphilis pelo bismutho, neosalvarsan (914) e mercurio. Dr. Raul Rocha — Consultas e curativos das 9 ás 11 e das 2 ás 6. Rua Sete de Setembro n. 195. — Faz operações com anesthesia local, sem nenhum soffrimento para o paciente. [illegible] (16818)

PAN AMERICA LINE

Munson Steamship Lines
Administradores dos vapores da United States Shipping Board Fleet Corporation
A rota mais rapida para America do Norte
As proximas sahidas do Rio de Janeiro são:

	Para Nova York	Para Rio da Prata
Western World..	Junho, 11	—
Southern Cross..	Junho, 25.	Junho, 6
American Legion	Julho, 9.	Junho, 20
Pan America.....	Julho, 23.	Julho, 4

E quinzenalmente a seguir.

O, PAQUETE
SOUTHERN CROSS
Esperado de Nova York em 5 de Junho proximo, sahirá no dia seguinte, 6, para:
Santos, Montevidéo e Buenos Aires
Viagens em vapores rapidos e escrupulosamente asseiados, que offerecem todos os confortos modernos e um serviço esmerado.
Camarotes espaçosos com camas (não beliches) e, em sua maioria, com banho privado, salões de jantar ventilados e excellente cozinha.
Preços especiaes para viagens de ida e volta aos Estados Unidos da America, via costa do Pacifico e volta pela costa do Atlantico ou vice-versa, incluindo a passagem de Buenos Aires a Valparaizo pelo Trans-Andino.
Agentes
THE FEDERAL EXPRESS COMPANY
Avenida Rio Branco n. 87
RIO DE JANEIRO

Srs. DENTISTAS — A garantia dos vossos trabalhos está no uso de um bom cimento. O cimento TITAN é o melhor. E' usado e aconselhado pelos illustres professores: Coelho e Souza, Fred. Eyer, Diasd e Carvalho, Emilio Mallet, Paula Ramos e pelos principaes dentistas de todo o Brasil. Caixa, 8$500. A' venda em todas as casas dentarias do Brasil. (4096)

DR. CARMO PEREIRA — Clinica medica de adultos, de creanças e syphilis. Cons: 1º de Março, 10; 2 ás 4 horas. Res. rua S. Fco. Xavier, 94. tel. V. 4109. (U 25206) R

MOLESTIAS CHRONICAS

Tratamento homeopathico pelo dr. Lopes de Castro, rua Urug., 43. — 3as, 5as e sabbados, das 12 ás 2. (V 245) R

Dr. André de Albuquerque

Clinica medica, partos e operações. Tratamento da syphilis pelo bismutho. App. de 914. Assembléa, 117. 3 ás 6 diariamente, das 4 ás 6. V. 3231. (V 2062)

IMPOTENCIA. — Cura Radical. Dr Albuquerque, Assembléa, 117, das 4 ás 6. Tel. V. 3231. (U 28800) R

EXCITAÇÕES NERVOSAS
DÔRES, ENXAQUECAS, INSOMNIA, VERTIGENS, PALPITAÇÕES, CONVULSÕES das CRIANÇAS e todas as MOLESTIAS NERVOSAS ALLIVIADAS E [illegible] pelo
TRIBROMURETO de A. GIGON
Em pó inalteravel, instantaneamente soluvel no momento de tomal-o n'um liquido qualquer (infusão de tilia, agua assucarada, etc.)
Dosagem facil, conservação indefinida.
Phie do Dr GIGON, 7, R. Coq-Héron, Paris e em todas as Pharmacias. (4262)

DENTISTAS

Dr. Silvino Mattos

Laureado especialista em dentaduras, com ou sem chapas, parciaes ou duplas; em extracções e tratamento de dentes sem a minima dôr; obturações a platina, ouro, porcellana, PIVOTS, corôas e cantos de ouro, etc. Toda a obra é feita com perfeição, rapidez, maxima garantia, ao alcance de todos e em prestações. Rua Sete de Setembro n. 231, proximo á Praça Tiradentes; das 7 da manhã ás 5 da tarde, todos os dias. Phone: 1.555 Central. (V 476) R

DR. S OLIVEIRA — Extracções e obturações dentarias, sem dôr, desde 5$; pivots e corôas de ouro, desde 25$; adaptação de dentes artificiaes, desde 15$, etc., na rua 7 de Setembro, 231. (V 476) R

DENTISTA

Dr. Moreira Senna. Extracções e tratamento de dentes completamente sem dôr. Collocação de dentes com ou sem chapa, corôas, pivots, obturações a porcellana, etc. Trabalhos rapidos e garantidos por longo tempo, por preços modicos das 8 ás 8 horas da noite. Rua Uruguayana n. 226, esquina da rua Larga. (V 142)

DENTISTAS — A maior exposição de apparelhos novos e usados. Vende-se qualquer peça assim como installa-se gabinete em prestações mensaes, não dependendo de maior entrada, pagamento tão pequeno que torna-se quasi um aluguel. Aluguel dinheiro perdido, pagamento mensal economia propria. Vendas a vista grandes abatimentos. — Rua Carioca 41, 2º andar, com Peçanha. Horas certas de ser encontrado das 10 ás 12 e 3 ás 5; as demais para attender ao grande numero de chamados. (V. 1196) R

Dentista dr. Plinio Senna

Tratamento sem dôr e collocação rapida dos trabalhos. Attende á hora marcada, diariamente, das 8 ás 18 horas. Tel. C. 343. Uruguayana 143. (V 493) R

DENTISTA diplomado, offerece-se para trabalhar e dar nome, com optimas referencias. Cartas nesta redacção para F. R. S. (V 550) R

DENTISTA — Vende-se um esterilisador electrico, um gerador e um armario. Constituição 15, 1º. (U 29993) R

Armarios para consultorios

VARIADO SORTIMENTO
Preços modicos
Facilita-se os pagamentos
CASA HERMANNY
Rua Gonçalves Dias, 54 (7837)

DENTISTA — Dr. Argemiro Pinto — Obturações, desde 5$; collocação de dentes, desde 20$000; pivots, desde 30$000 etc. 123, rua da Assembléa, 123. (6214) R

DENTISTAS — Compra-se, com urgencia, uma ou mais cadeiras viagem S. S. W. e um quadro electrico, de preferencia Ritter; rua Carioca n. 41, 2º andar, com Peçanha. (V. 1196) R

GABINETE DENTARIO — Vende-se um installado, novo e bem situado. Informações na Casa Cirio, com o sr. Catão. (V 2026) R

Dr. Silvino Mattos

Laureado com as maiores e mais elevadas recompensas em varios Congressos Scientificos e em numerosas Exposições Universaes, Internacionaes e Nacionaes, a que concorreu com trabalhos dentarios. 26 annos de pratica. Especialista em dentaduras anatomicas, parciaes e duplas. Rua Sete de Setembro n. 231, proximo á Praça Tiradentes. Phone: 1.555 Central. (V 476) R

PRECISA-SE com urgencia de alugar um gabinete dentario, no centro da cidade — paga-se por semana ou conforme o contrato. Informações com o dr. P. Almeida, pelo tel. S. 391. (U 22533) R

PROTHETICOS. Vende-se urgente, um torno electro-dental, dois vulcanizadores, um gerador a gazolina, 1 apparelho Marsem, e um dito para celluloide, 214, rua Marechal Floriano, 214, 1º. (V 2182) R

SIMÕES DE OLIVEIRA. Dentista, Av. Rio Branco, 131, 2º and. Elevador, Tel. C. 1217. (V 2118) R

VENDE-SE um motor da Dental com pouco uso. Praia de Botafogo, 432. (V 224) R

PARTEIRAS

PARTEIRA diplomada ha 24 annos, Mme. Elvira; rua dos Andradas n. 149. Phone Norte 5920. (U 25924) Y

MME. GUIN, prof. parteira de Barcelona e Rio, partos e outros trabalhos. Cons. S. José 27, tel. Central 1127. Acceita parturientes, rua Buarque de Macedo, 78. Tel. B. M. 104. (U 29663) P

Professores e professoras

AULAS DE PORTUGUEZ (curso para dez alumnos), pelo professor Nascentes, do Pedro II. Quitanda, 50, 2º andar, sala 2, ás segundas, quartas e sextas, as 4 horas. (U 23586) Z

AULAS de mathematica, individuaes ou em turma, pelo professor Cecil Thiré, do Collegio Pedro II. Rua do Carmo n. 71, 2º andar. (U 29587) Z

AULAS particulares de portuguez, arithmetica, algebra, escripturação. Rua S. Pedro 145, sala 14. (V 096) 1º

COPIAS á machina e reproducções no Mimeographo; 7 de 7bro. 107. Escola Urania (U. 29885) Z

INGLEZ e francez theorico-praticos para ambos os sexos; 7 Setº. 107, ESCOLA URANIA. (U. 29885) Z

CONTABILIDADE commercial e bancaria. Ensino pratico e rapido. Rua Carmo, 47, 1º. (U 28684) Z

BELLO SEXO — Para vossos incommodos tomem CAPSULAS SEVENKRAUT (APIOL, SABINA, ARRUDA). Ap. D. N. S. P., n. 94, 19/9/921. Tubo 7$. A' venda na rua 7 de Setembro n. 61. (U 24343)

CURSOS de inglez, latim, arithmetica, algebra, geometria, trigonometria, calculo, physica e chimica, pelo professor Padre E. C., engenheiro formado nos Estados Unidos. Aulas sérias. Rua Carioca n. 42, 2º and., das 10 horas em deante. (U 27319) Z

Carreira bancaria

Profissional competente lecciona todas as materias. Methodo essencialmente pratico e intuitivo. Preparam-se candidatos aos concursos do Banco do Brasil ou de qualquer outro banco. Exito garantido. Avenida Rio Branco 137, 2º andar, sala 43 (Edificio do "Odeon"). (V 364)

CONCURSO — Funccionario do Banco do Brasil, está preparando candidatos para os proximos concursos. Sete de Set. 107, Escola Urania. (U 29884) Z

DACTYLOGRAPHIA — 3 vezes por semana 10$ mensaes. Dá-se diploma de habilitação. CURSO COMMERCIAL: port., Inglez, Arith., Dactylographia e Tachygr., por 40$000 mensaes; Sete de Setembro, 107, Escola Urania. Ambos os sexos. (U 29884) Z

CONTABILIDADE
ESCRIPTURAÇÃO MERCANTIL E BANCARIA
Aulas individuaes e em classes
CURSO RAPIDO E PRATICO
Rua do Carmo, 47, 1º (V 1197)

TACHYGRAPHIA e E. Mercantil com rapidez, Escola Urania; 7 de Setembro, 107, das 9 ás 21 horas. (U 29884) Z

DACTYLOGRAPHIA — Mensalidade de 10$ e 15$, 4 e 6 vezes na semana, ESCOLA ROYAL. — Av. Rio Branco, 151 e Archias Cordeiro, 159. Tel. 178 C. (U 032) Z

ESCOLA ITALIANA DE MUSICA (diurna e nocturna). Dirigida pelo prof. Domingos D. Antoni, com longa pratica e muita paciencia ensina: Piano Violino, Flauta, Theoria, Solfejo e divisão do compasso, na rua do Senado n. 349, sobrado. (V 126) 1º

FRANCEZ, pratico e theorico, ensina Mme. Guion. Edificio do Odeon, 137, Av. Central, sala 11. (U 29139) Z

INGLEZ. Mr. Rodger, americano, ensina este idioma por preço modico; á rua da Alfandega n. 199, sob. (U 23591) Z

INGLEZ CONTABILIDADE, TACHYGRAPHIA. Francez, Allemão, Hespanhol, Portuguez, Arithmetica, Concursos etc. Particular ou em turmas. Curso Franklin, R. 7 Set. 235, sob. (V 421) Z

INGLEZ Pratico, em 3 mezes. Informações com Mr. Peter, R. S. Pedro n. 145, 2º andar, sala 54. Informações ás segundas, quartas e sextas, das 4 ás 5 da tarde, das 7 ás 8 da noite. (V 1130) Z

PROFESSOR — exdente S. Francis College de Nova York, lecciona inglez, francez, hespanhol e italiano, unico que nesta capital pode preparar, alumnos em poucos mezes; pelo methodo claro e rapido; praça Tiradente n. 33, 2º andar. (V 098) 1

LINGUAS, arithmetica, escriptur. mercantil, tachygraphia. ESCOLA VELOX, Largo S. Francisco 36. (U 27456) Z

PREPARATORIOS e concursos — linguas e mathematicas pelo professor dr. Washington Garcia, rua da Quitanda 47, sala 4, diariamente das 1 ás 6 da tarde. Taxa 40$ mensaes. (V 491) Z

PROFESSOR allemão, acceita alumnos e traducções. Quitanda, 91, 2º and; das 9 ás 12 e das 3 ás 6. (V 2080) Z

PINTURAS diversas — rapidas e modernas. Ensino a domicilio. Cartas a Mlle. Barroso. Rua Bomfim, 136. (U 29952) Z

PROF. RAUL SILVA. Provisoriamente é encontrado todos os dias uteis, das 14 ás 17 horas, á rua Paraguay n. 46, Meyer. (V 2090) Z

PROFESSORA de piano, francez e tachygraphia, preços modicos. Telephonar a Sul 1067 até ao meio-dia. (U 29759) Z

PROFESSORA de Inglez, Francez e Portuguez. Lecciona a domicilio por preços modicos. Mlle. Cavalcanti tel. Sul 3093. (U 29956) Z

PROFESSORA — Ensina piano em casa a 30$000 mensaes, 2 licções por semana, uma hora cada lição, pelo methodo do Instituto. Rua Dr. Campos Salles 140. (V 1081) Z

PROFESSORA — Ensina potuguez francez, inglez e piano; recados á rua Aristides Lobo n. 247. (V 413) Z

CASA MOBILADA

Aluga-se a da rua Maria Eugenia n. 49, Botafogo. Ver das 2 ás 4 horas da tarde. (V 2281)

TERRENOS

No centro, em uma das melhores ruas, deseja-se alugar grande sala em bom edificio, completamente independente e particular; paga-se bem. Cartas a J. M. Caixa Postal 2811. (V 454)

Dentaduras velhas. Ouro!!

COMPRA-SE por optimo preço. — Só depois de se convencer que ninguem paga 10$000 cada dente! Procure Mme. Izolina. Travessa São Francisco n. 16, 2º andar. Em frente ao Parc. (V 1207)

Machina de impressão

Vende-se uma "A" ou "BB", funccionando. Rua do Lavradio n. 60. (V 458)

POLIDOR

Precisa-se de um habilitado. Rua do Espirito Santo 29. Fabric ade lustres. (V 487)

BOM TERRENO

Vende-se á rua Figueira de Mello n. 293; tem 12 metros de frente por 40 de fundos. Trata-se á rua Sete de Setembro 176, 1º andar, com Biasi. (V 2254)

SALA DE FRENTE

Aluga-se á rua de S. José n. 24, propria para escriptorio. (V 1172)

OPTIMO QUARTO

Aluga-se em casa de familia de tratamento, com ou sem pensão, a casal ou senhores do commercio. Rua Francisco Muratori n. 43. (V 1171)

CASA

Aluga-se a casa da rua General Canabarro n. 78; as chaves estão na casa pegada, n. 20. Trata-se na rua São Januario n.175, S. Christovão. (V 1176)

Aos srs. Capitalistas

Vende-se uma boa casa com grandes salas, amplos dormitorios, centro de grande terreno, com bom jardim e um chalet no lado, servindo (após pequenos reparos) para residencia nobre. — Informa-se e trata-se á rua do Russell n. 166. (V 452)

LULU'S

Vendem-se brancos, numero 1. — RUA SOROCABA N. 201. (V 2240)

SITIO

Para quem precisar tomar ares vende-se um a 700 metros de altitude, clima recommendado pelos medicos, distante da estação 45 minutos a cavallo, casa completamente nova; informações com o sr. Fonseca, Casa Abelson, Avenida Rio Branco 132. (V 1192)

CAIXAS D'AGUA

De chapa galvanizada n. 18, 1.200 litros, 180$000; 600 litros, 100$000. Rua de S. Christovão n. 274. (V 1193)

MUDEM-SE !

porém com conforto, rapidez e segurança. Chame para vossa mudança o Expresso VELOZ, cujo pessoal está habilitado a armar e desarmar moveis com a maxima perfeição. Rua Municipal n. 24. Telephone Norte 8.030 e 3.378. (7298)

SITIO

Vende-se um com uma grande area de terreno para construcção, com barreira para tijolos e pedreira, agua nascente e com tres bons predios. Todo plantado de arvores fructiferas cuja venda dá bom resultado e situado em Cascadura. Trata-se na rua Senador Pompeu 19, das 8 ás 11 horas. (V 481)

Automovel Fiat

Vende-se um automovel Fiat em perfeito estado. Ver e tratar na garage Pinheiro. Rua da Relação 38. (V 475)

Para familia ou rapazes

Aluga-se apartamento mobilado com pensão, casa de familia. Rua Francisco Muratori n. 42. (V 473)

TIJOLOS

Vendem-se de primeira qualidade, a 60$000 o milheiro, na rua Lins e Vasconcellos 103, estação do Engenho Novo. (V 2295)

TERRENOS

Na melhor zona da Lagoa, promptos para edificar. Gurgel. Ouvidor n. 4, sobrado, sala da frente. (V 467)

CASA

Procura-se, do centro ao largo do Machado, vasia, ou com alguns moveis. Dirigir-se a Monteiro, Caixa Postal 1585, ou telephone B. M. 1064. (V 464)

Sellos usados

Compra-se na rua Gonçalves Dias n. 16, 1º andar, das 9 1/2 ás 11 e das 4 1/2 ás 6 horas da tarde. (V 463)

TERRENO

Vende-se uma bella area de terreno de 100 x 100 metros, plano e firme, na rua Camarista Meyer, distante dos bondes da Piedade menos de 200 metros. Ouvidor, 58, 2º andar, das 3 ás 5 horas. (V 466)

SITIO

Vende-se um em plena exploração, distante tres kilometros da estação e 1 1/2 horas desta capital, com 25 alqueires geometricos de superiores terras em mattas, pastos com boas aguadas, jardim, horta, pomar. Plantações de canna (para 50 carros), banana, cereaes. Bemfeitorias: Cocheira, gallinheiro, moinho, paiol, confortavel casa de morada e para negocio. Preço: 36 contos. Cartas a Paulino nesta redacção. (V 2291)

Gabinete dentario

Compra-se um superior e moderno para ser montado. Rua Primeiro de Março n. 86. — Guimarães. (V 2305)

ENCERADOR

Com todos os preparos de assoalhos. Manoel Saraiva. Rua Senador Euzebio n. 26. Telephone Norte 7100. (V 1205)

ADMINISTRADOR

Precisa-se de pessoa habilitada com pratica de lavoura e creação para uma fazenda no Estado do Rio. Cartas nesta redacção a Administrador. (V 469)

AO CORAÇÃO DE OURO

CASA FUNDADA EM 1906
RUA HADDOCK LOBO N. 5
PHONE V. 431
Variado sortimento de joias, relogios dos principaes fabricantes, objectos de prata e fantasia para presentes officina propria para concertos e fabricação de joias, relogios, etc. Trabalhos garantidos. Compra e paga bem ouro, prata, platina, dentaduras usadas, joias velhas e pedras preciosas. João Martins Carneiro. (V 2259)

A cura pelo sol

Sobre o "Heliotherapium", á rua Haddock Lobo n. 61, dirigido pelos drs. Moncorvo Filho e Alves Filgueiras, da seguinte maneira se externou o emerito deputado prof. Austregesilo:

"Acabo de assistir á inauguração do Heliotherapium, graças aos esforços do meu eminente amigo Moncorvo. O sitio é magnifico; as installações, feitas com capricho e rigor scientifico, dão ao estabelecimento um aspecto de real therapeutica physica. Nós, medicos brasileiros, devemos nos rejubilar com este tentame; as mães de familia hão de bemdizer esta casa, em que o sol será o grande medico, o grande salvador. — A. Austregesilo." (V 518)

Aposento de luxo

Precisa-se de um em casa de pouca gente, familia distincta, ruas transversaes Cattete, para um rapaz do commercio. Cartas e preço nesta redacção, a WILSON. (V 520)

SALA DE FRENTE

Aluga-se uma servida a elevador na Avenida Rio Branco 173, loja. (V 524)

PIANO PLEYEL

Vende-se um bonito, caixa clara, magnificas vozes. Barão Mesquita n. 507. (V 522)

Diploma de dactylographo

Obterá matriculando-se neste mez na Escola Minerva — Aulas diurnas para moças, e nocturnas para rapazes. Machinas novas.. — Carioca n. 41, 1º andar. (V 588) Z

Para escriptorios

Alugam-se os dois pavimentos da Rua Rodrigo Silva 14. (V. 472)

OCCASIÃO

Vende-se uma grande e bellissima pelle de tigre natural e já preparada. Preço de occasião. Para ver á rua do Rezende n. 84, sobrado. (V 581)

MANICURE

Ensina-se com perfeição. Methodo americano. Preço modico. Para informes: Telephone 2334 Central. (V 582)

PARA ECONOMIA DO GAZ

A OFFICINA FEDERAL SUISSA concerta e põe em estado novo, por pouco dinheiro, os queimadores e as chapas de fogões e aquecedores, a gaz, os mais deteriorados ou quebrados. Attende-se a chamados pelo telephone Norte 5159, administr. Rua do Ouvidor n. 58, 2º andar, (elevador), e rua dos Arcos 64. Tel. C. 664. (V 565)

Praia do Flamengo

N. 18 desta praia, alugam-se sem pensão, salas e quartos luxuosamente mobilados, a cavalheiros de alto tratamento. Casa de familia respeitosa. (V 557)

APARTAMENTO

Alugam-se um com tres peças e banheiro, ricamente mobilado com todo o conforto e asseio, com pensão, cozinha de primeira ordem, a casaes e cavalheiros de fino trato, á rua Santo Amaro n. 81. (V 562)

GUINDASTE

Compra-se um, para seis toneladas, a vapor ou á mão. Far actuais informes á rua do Acre n. 80. (V 544)

STUDEBAKER

Vende-se, quatro cylindros, em perfeito estado. Rua do Senado n. 1. — Charutaria. (V 543)

MACHINAS DE ESCREVER

O maior stock em deposito no Brasil, de Underwood, Remington, Royal, Olivetti, Continental, Corona, etc., podemos fornecer qualquer quantidade de machina, seja qual fôr o fabricante, ao preço de 30 % a 50 % (trinta e cincoenta por cento) menos do custo actual. Com as mesmas garantias que dão sobre os funccionamentos os representantes. — TEMPO E' DINHEIRO, retalhar annuncios, percorrer casas do genero, em pequena escala é perder tempo. — Deposito: GOMMIRMEC, de ANTONIO CINELLI, á Avenida Rio Branco, 5. (V 552)

BARATA

Vende-se uma Overland, typo 90, com quatro logares e toda reformada de novo. Informações na rua Carlos de Carvalho n. 54. Garage Brück. (V 534)

SALA

Uma moça de todo respeito deseja encontrar uma, sem mobilia, preferivelmente em casa de pequena familia no centro, onde não haja outros inquilinos e que dê pensão. — Offertas com preço a 224, nesta redacção. (V 546)

Terrenos a prestações em Humaytá

Trata-se na Avenida Rio Branco 133, 4º andar, sala 9. Quem comprar lote á vista, poderá contratar a construcção em prestações; praso longo. (V. 460)

Ensino pessoal ou por correspondencia

Linguas — Sciencias — Artes — Com professores notaveis. Peçam prospectos da Escola Brasileira. — Avenida Central n. 129, Rio. (7271) Z

Escola de Côrte

A mais antiga e conhecida, curso completo em 24 lições, (tres mezes), sendo o ultimo gratuito para pratica; 12 lições de côrte, 50$, e 12 de chapéos 50$000, no atelier de Mme. Vivi, á rua Sete de Setembro n. 135, sobrado. Telephone Central 547. (0212)

COQUELUCHE

O unico remedio efficaz é a COQUELUCHINA. Em todas as drogarias. (0211)

Mel de Abelhas

Compra-se qualquer quantidade. — Amostra e preço — Rua Affonso Cavalcante n. 174, Rio. Tel. Villa 821. (6891)

A CURA RADICAL DAS HEMORRHOIDES

Por intervenção sem chloroformio e sem absoluto soffrimento para o doente. DR. VON DOLLINGER DA GRAÇA, da Beneficencia Portugueza. — Rua Rodrigo Silva n. 5, ás 3 1/2. — Phone C. 3431 e 834 Sul. EXAMES PELOS RAIOS X. (U 29816)

Bexiga, Rins, Prostrata, Urethra, Diathese Urica e Arthritismo

A UROFORMINA, precioso antiseptico desinfectante e diuretico, muito agradavel ao paladar, cura a insufficiencia renal, as cystites, pyelites, nephrites, pyelo-nephrites, urethrites chronicas, catharro da bexiga, inflammação da prostata. Evita o typho, a uremia, as infecções intestinaes e do apparelho urinario. Dissolve as areias e os calculos e acido urico e uratos. Ap. D. N. S. P. n. 322, de 11/10/923. Nas pharmacias e drogarias. Deposito: Drogaria Giffoni. — Rua Primeiro de Março n. 17. Rio. (U 13060)

O REI DO OURO

O maior comprador da America do Sul
Casa Matriz: New York
OURO 3$800, 4$ e 30$200
PLATINA 32$000, 40$000 e o 73$000.
PRATA Moeda da Repub. — 89 a 45 %. Antiga 220 %.
BRILHANTES 2, 3 e 5:000$ o kilate.
Joias usadas, bandejas, salvas, castiçaes, apparelho para chá, tudo que fôr PRATA e OURO, paga-se bem.
TODOS AO
REI DO OURO
E' O QUE MELHOR PAGA. PRAÇA TIRADENTES N. 9, junto ao Theatro S. José. (V. 513)

Pensão Alhambra

Quartos bem mobilados, mesa de primeira ordem, casa reformada de novo, em centro de terreno, muita limpeza; diarias desde 8$000, á rua Barão de Ubá n. 107, junto a Haddock Lobo. (V 497)

SALA DE FRENTE

Ricamente mobilada, tudo conforto, banhos quentes e frios, casa reconstruida, centro de grande terreno, mesa de primeira ordem, aluga-se a casal de tratamento, na Pensão Alhambra, rua Barão de Ubá n. 107, junto a Haddock Lobo. (V 497)

Machina Singer

Vende-se uma de quatro gavetas para coser e bordar, á rua das Marrecas n. 17, quarto 9. (V [illegible])

TELHAS, CAL DE PEDRA, ETC.

Por atacado e a varejo. Grande e permanente stock para entrega immediata. Cimento, azulejos, gesso, louça sanitaria, manilha de barro, etc. — Rua Gama ns. 104 a 110, (parallela á Av. Rodrigues Alves, do armazem n. 2). Telephone Norte [illegible] (V [illegible])

IDEAL PENSÃO

PARA FAMILIAS E CAVALHEIROS — RUA MARQUEZ DE ABRANTES, 12
Casa nova, perto dos banhos de mar, rodeada de parque. Quartos amplos luxuosamente mobilados. Cozinha de primeira ordem. — Preços modicos. Telephone Beira Mar n. 610. (V [illegible])

ALUGA-SE

a cavalheiro de tratamento uma boa sala ou quarto, tudo independente. — Praia de Botafogo n. 308. (V [illegible])

Moça ingleza

Lecciona seu idioma praticamente. TELEPHONE N. 739. (V [illegible])

1º ANDAR

Aluga-se o 1º andar á rua do Rosario n. 148, proprio para diversos escriptorios. Tratar no mesmo das [illegible] ás 18 horas. (V [illegible])

AUTOMOVEL

Vende-se um Overland. Ver e tratar a rua Vicente de Souza n. [illegible] Botafogo. (V [illegible])

Armazem ou barracão na Saude

Precisa-se para deposito de [illegible] Escrever para a caixa [illegible] n. 370, ou telephonar para Norte 2.304. — Sr. Oliveira. (V [illegible])

Barata Ford, 2 lugares

Vende-se uma de luxo. Motor [illegible] mo modelo. Tambem se troca por [illegible] maior de preferencia typo [illegible] Tratar em Petropolis, á Avenida [illegible] Novembro 300. Telephone n. 38. (V [illegible])

DISTRACTOS

Balanços, exames, escriptas [illegible] e atrazadas, etc. — J. Clementino — Guarda livros. Telephone C. 5846. (V [illegible])

Extraordinaria espirita

Aos crentes, afflictos e soffredores. Avenida Suburbana n. 7618, [illegible] Cascadura, das 12 ás 17 horas. (V [illegible])

GRANDE SALÃO

Aluga-se um grande salão com 24 metros de frente por 9 de fundo, todo ladeado de grandes janellas, sendo 7 para a frente da rua, com 2 terraços, sendo um de cada lado do salão. E' servido por 2 elevadores. Ver e tratar, "Rua Ramalho Ortigão" n. 9 (antiga travessa do S. Francisco de Paula). (V. 1215)

LADRILHEIRO

Precisa-se competente com referencias. Na portaria do Hotel [illegible] Cruz, das 4 ás 6 horas da tarde. (V [illegible])

BILHAR

Vende-se conservado e completo. — Rua General Rocca n. 169. (V [illegible])

PHARMACIA

Vende-se uma nos suburbios, em bom ponto, por preço modico. Informações com o sr. Orlando. Rua da Quitanda ns. 34 e 36, loja. (V [illegible])

Garage em Copacabana

Aluga-se uma em residencia particular, á rua de Copacabana 847. (V [illegible])

Curso de violino

Escolas belga e brasileira, curso completo. Rua Uruguayana n. [illegible] Barata Ribeiro n. 202. (V [illegible])

LABORATORIO

DR. ABDON LINS — Dipl. pelo Inst. Oswaldo Cruz. Dos Laboratorios da Saude Publica e da Cruz Vermelha. Rua S. José n. 8. Exames de sangue, urina, fezes, pús, etc. Vaccinas autogenas. Cursos praticos. — Telephone Central n. 2703. (V [illegible])

SALÃO

Aluga-se um amplo e mais dependencias para sociedade, companhia ou fins commerciaes. Rua Sete de Setembro n. 97, sobrado, junto ao jornal "O Paiz". (V [illegible])

Casa em Botafogo

Aluga-se a da rua Bambina n. [illegible] para grande familia; garage e [illegible] terreno. Abertas das 13 ás 16 horas. [illegible]

PREDIO

Vende-se á rua Uranos n. 142, perto terminal dos bondes Bomsuccesso. (V [illegible])

Vitrine de estylo

Vende o leiloeiro Virgilio, sexta-feira, 30 do corrente, [illegible] figurou na exposição. (V [illegible])

CASA

Aluga-se a casa da rua Moura [illegible] n. 10, para familia de alto tratamento [illegible] podendo ser vista das 10 ás 16 horas. [illegible]

COPACABANA

Precisa-se para familia de tratamento, casa até 600$000. — Cartas nesta redacção para K. O. (V [illegible])

PILULAS VIRTUOSAS

(Pilulas de ... e Podophilina) Empregadas com successo nas molestias do estomago, figado ou intestinos. Estas Pilulas, além de tonicas, são indicadas nas dyspepsias, dores de cabeça, molestias do figado e prisão de ventre. São um poderoso digestivo e regularizador das secreções gastro-intestinaes. A' venda em todas as pharmacias. Vidro, 1$500. Depositarios: — J. M. Cordeiro & Comp., Rua dos Andradas n. 17, Rio de Janeiro. (6216)

DROGARIA

Magalhães Figueira & Cia., communicam a esta praça, ás do interior e exterior que se mudaram para a rua General Camara n. 80. (V 247)

SOBRADO

Aluga-se um a quem comprar os moveis. Tem telephone. Praça Gomes Ozorio n. 10. (V 2185)

BUICK

Vende-se um com 11 mezes de uso, em perfeito estado, licenciado para o anno. Facilita-se o pagamento. Informações teleph. B. M. 143. (U 29934)

VIAJANTES

Para o ramo de calçados, precisam-se de viajantes com alguma conhecimento. Offertas com informações para a caixa do correio 129. (U 29937)

Praia de Icarahy 287

Aluga-se, mobilada, por quatro mezes. Trata-se na mesma. (U 29922)

VENDE-SE

Um armario de peroba clara, com espelhos bisotê; para livros e roupas. Preço 200$. Ver e tratar na rua Silveira Martins n. 149. (U 29905)

Quartos em Ipanema

Alugam-se quatro excellentes quartos independentes. — Trata-se á rua Vinte de Novembro n. 108. (V 2716)

Pensão Esperança

EXCLUSIVAMENTE FAMILIAR. Em predio de cimento armado, com agua corrente, apartamento, sala e quartos, por preços modicos e cosinha de primeira ordem. Cattete, 201. (U 29198)

CABELLOS BRANCOS? Use BELLA CÔR (0687)

ALUGA-SE

Confortavel palacete para familia de tratamento, á rua Andrade Neves 56. A casa contém grande numero de peças espaçosas e está provida de installações completas. [illegible] Telephone Norte n. 5.506. (U 29984)

Quarto para repouso

Rapaz solteiro precisa de um, independente, em logar discreto, mobilado, sem outros moradores e no centro da cidade. — Indicação nesta folha para JONATHAS. (U 29992)

Ford

O AUTO UNIVERSAL

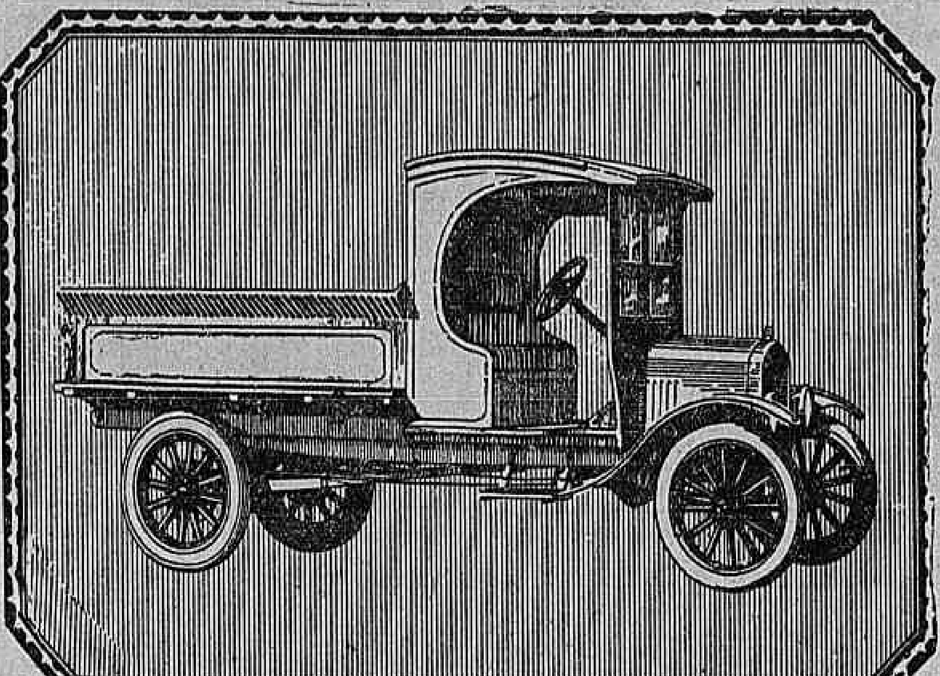

Chassis — Caminhão Capacidade - 1 tonelada **4:820$**

(Entregue no Rio de Janeiro) (Com rodas pneumaticas ou massiças, sem carrosserie).

O Caminhão de uma tonelada é, tanto para o negociante, como para o fazendeiro, o vehiculo mais economico e efficiente para os serviços de entrega e transportes.

Com a engrenagem de typo commum, o Caminhão Ford, completamente carregado, desenvolve a velocidade de 25 kilometros por hora, mas para serviços mais rapidos di entrega a engrenagem especial permitte a velocidade de 35 kilometros.

Fornecem-se quaesquer typos de "carrosserie". Fazem-se demonstrações praticas, sem compromisso de compra. O Chassis Caminhão completo comprehende: cofre do motor, guarda lamas dianteiros, estribos, pharóes, lanternas traseiras, buzina e jogo de ferramentas.

Este caminhão póde ser adquirido por meio do plano Ford de pagamentos semanaes.

AGENTES AUTORIZADOS

ELOY BAPTISTA — Rua do Senado, 165-167
S. A. E. COMMERCIAL — S. Christovam — Rua S. Christovão, 563-565
WILSON, KING & Co. Ltd — Rua 13 de Maio, 32.
L. SALGADO & C. — Rua Frei Caneca, 7 e 9
(8375)

FUGITIVOS

O Barão de la G. e o Peior tendo lido toda a correspondencia acham que deve servos feito bom acolhimento. Apresentai-vos ou ao menos escrevei — A demora será fatal á terceiros (U. 28992)

BRIM LINHO INGLEZ

Aproveite! Temos pouco, branco, 15$000, e pardo, 13$000 o metro, — RUA S. PEDRO N. 91. (U 29819)

CHAPE'OS

Lindos, para senhoras e senhoritas, em lame, feltro, Lea e velludo, com fitas e flôres, fórma a 15$, 25$, 35$ e 45$000, só este mez. "La Femme Chic", rua do Ouvidor, 141. — Tinge-se e reforma-se.

Pensão Manchester

LARANJEIRAS, 187. Alugam-se quartos ricamente mobiliados. Cozinha de primeira ordem. (V 694)

ENCERADOR

Calafetar, raspar, encerar e envernizar assoalhos. Manoel Silveira. Tel. Norte 3451. R. Senador Euzebio 84. (U 29855)

Laranjeiras, 328

Vende-se o mobiliario que guarnece este predio, luxuosamente installado, proprio para pensão, com 15 quartos, salão de visitas, salão de jantar, sala de almoço, banheiros, jardim na frente e mais dependencias para creados. Trapassa-se o contrato do predio. — Telephone Beira Mar n. 1371. (V 979)

Predio no centro

Aluga-se o da rua Senador Dantas n. 30. Póde ser visto de 1 ás 4 horas. — Trata-se á Praia de Botafogo n. 124. Telephone Beira Mar 1180. (V 088)

Chauffeur para caminhão Ford

Precisa-se; apresentar-se na rua Dois de Dezembro n. 144, proximo á praça Verdun, Andarahy. (V 240)

Desenhista mechanico

Precisa-se com pratica; apresentar-se á rua Dois n. 141, proximo á praça Verdun, Andarahy. (V 241)

Casas em Copacabana e Ipanema

Constroem-se casas e vendem-se terrenos com pagamento, metade á vista e metade a prazo, em Copacabana e Ipanema. — Tratar com a Companhia Constructora Brasil. — Avenida Rio Branco n. 112, 7º andar, (edificio do Jornal do Brasil). (U 29926)

CARPINTEIROS

Precisam-se de bons á rua Ledo n. 33. — Officina. (U 28653)

APOSENTO

Na praia do Flamengo, em casa de familia de tratamento, aluga-se a um casal ou pessoas de maximo respeito um grande aposento mobilado e com pensão, Beira Mar 3363. (V 2137)

Casa em Icarahy

Aluga-se por 600$000, em magnifica praia de banhos Informações com o phone Nictheroy 1600. (V 2183)

(8024)

RODA DA FORTUNA

FLUMINENSE	670
OPERARIA	926
NOITE	413
CARIDADE	583

23
A' Mineira
592
Nictheroy, 29|5|924.
V. P.
(V 526)

LOTERIAS

CAPITAL FEDERAL

Extracção de 29 do corrente:

21.056	20:000$000
22.739	3:000$000
1.362	2:000$000
4.999	1:000$000
53.524	1:000$000

PREMIOS DE 500$000

41047	14474	24840	62597	52456

PREMIOS DE 200$000

8759	66021	47482	38026	384
9084	58375	41586	59934	3019
60223	18748	21532	46047	1802
47518	57735	4086	67421	11087
18305	61935	16154	25752	54965
2513	64132	57769	49181	63215

PREMIOS DE 100$000

69784	61131	32536	60686	15957
21851	9558	27311	64164	46133
55981	17276	56962	28915	6394
61441	63726	43006	60755	38010
41687	18803	47833	13795	57952
52150	45155	52542	58259	28678
4353	57658	12135	30107	42079
31505	27859	1425	45450	69805
2059	25384	2321	12472	54311
1770	14562	66843	25732	18924

APPROXIMAÇÕES

21055 e 21057	300$000
22738 e 22740	200$000
1.361 e 1.363	100$000
4.998 e 5.000	100$000
53523 e 53525	100$000

DEZENAS

21051 e 21060	40$000
22731 a 22740	30$000
1.361 a 1.370	20$000
4.991 a 5.000	20$000
53521 a 53530	20$000

Todos os numeros terminados em 6 têm 2$; exceptuando-se os terminados em 56 que têm 4$000.

ESTADO DE Sta. CATHARINA

Extracção de 29 do corrente:

18.140 (Rio)	30:000$000
18.554	3:000$000
15.918	2:500$000
15.592	2:000$000
4.280	1:500$000

Loteria do Estado do Rio

HOJE

25:000$000

Inteiro, 1$600 — Meio, $800

Em beneficio das obras da Cathedral de Petropolis e dos Salesianos de Nictheroy.
VENDE-SE EM TODA A PARTE.

Concessionaria — Companhia Integridade Fluminense. Rua Visconde do Rio Branco, 499. — Nictheroy.
(7523)

STENOLINO Para pulmão fraco, anemias, fraqueza, pallidez

(Approvado pela Saude Publica em 27|5|16. Licença n. 1035.

Deposito: Drogaria Pacheco, rua dos Andradas n. 43; Casa Huber, rua Sete de Setembro n. 61, e nas Drogarias. (V 2264)

PHARMACIA

Vende-se uma em Ipanema, tem contrato por cinco annos. Para tratar á travessa de S. Francisco de Paula 9, Cliché 13, das 17 ás 18. (V 393)

Predio no centro commercial

Acceitam-se propostas para o arrendamento de um predio de tres pavimentos proximo á Avenida Rio Branco. Tratar com o dr. Stevens, casa Byington. Rua General Camara 65. (V 2230)

PREDIO

Vende-se o da rua Felippe Camarão n. 69. Informações telephone n. 528 Beira Mar. (U 29980)

AUTOMOVEL

Vende-se ou troca-se por Torpedo americano, terreno ou casa, uma baratta sport, franceza, "Turcat Merry". Trata-se no Palace Hotel, quarto 432. (V 390)

Mestre de fiação

Procura-se um com boas habilitações para fabrica com 22.000 fuzos. Actividade e producção. Responda a caixa postal n. 823. (V 389)

PHARMACIA

Vende-se antiga e conceituada, muito bem sortida e installada, em um dos melhores bairros. Tratar: Rua do Rosario n. 152, sobrado, sala dos fundos, com sr. Carvalho. (V 353)

Casa em S. Christovão

Compra-se uma com tres quartos. Propostas a Jacques, Caixa postal n. 942. (V 403)

SALA E QUARTO

Aluga-se uma boa sala e um quarto juntos, com pensão, na rua do Rosario n. 72, 2º andar. (V 336)

FERREIRO

Precisa-se de um ferreiro para obras de serralheria na Fundição Americana, á rua General Pedra, 153. (V 2194)

SERRALHEIROS

Precisam-se officiaes para obras de serralheria na Fundição Americana, á rua General Pedra, 153. (V 2194)

Fabrica de cepos e vassouras

Traspassa-se uma movida a electricidade, em frente a uma estação da Central, perto do Rio. Informações com os srs. Leandro & Irmão, á rua Senador Pompeu n. 192. (V 2312)

Terrenos a prestações

Os mais bem localizados dos suburbios. Ver e tratar com o Valentim, todos os dias. Rua Dias da Cruz 322 e 366, Telephone J. 163, Meyer. (U 25801)

Machina Royal 10

Vende-se uma de escrever quasi nova sem defeito pela metade do valor, á rua Evaristo da Veiga n. 100, sob. (U 29865)

QUARTO

Aluga-se bem mobilado, completamente independente, com janella, em casa de um casal sem filhos. Avenida Mem de Sá n. 20. Tel. C. 5184. (V 338)

Largo do Machado

Carvalho de Sá n. 31, vende-se o mobiliario que guarnece este predio, contrato de 3 annos, para grande familia ou pequena pensão. Trata-se das 2 ás 5 horas, com Mme. Ida. (V 344)

ENCERADOR

Raspar, calafetar, e encerar. Rua Senador Euzebio n. 118. Telephone Norte 1567. Manoel Pimenta. (V 2101)

Salão com escriptorios

Juntos ou separados (6), aluga-se. Rua Primeiro de Março n. 4, 2º andar. — [illegible] (V 2021)

Como conservar eternamente a juventude?

EIS UM DOS PROBLEMAS QUE MAIS PREOCCUPA A HUMANIDADE. Como todos sabem o primeiro indicio da velhice é assignalado pelos primeiros cabellos brancos.

Com o uso da loção

«BELLA CÔR»

elles voltam á côr primitiva sem serem tintos, pois este maravilhoso preparado não é tintura. — Não mancha a pelle, extingue a caspa como por encanto. Dá vigor aos cabellos e os perfuma deliciosamente. A' venda em todas as perfumarias, drogarias e pharmacias. — Depositarios: JAYME TEIXEIRA — Rua 11 de Agosto, 53 — SÃO PAULO. (8166)

MOVEIS

Não basta a elegancia para se ter um aposento bem mobilado. E' necessario, sobretudo, o conforto e a arte. Esses tres factores são a divisa do

Leão dos Mares

RUA DO PASSEIO, 110 (Largo da Lapa).

Fornecemos catalogos, gratis e explicações para os Estados. Os nossos preços são excessivamente reduzidos.

A titulo de reclame fornecemos

Dormitorios completos, embutidos, estylo moderno	1:050$000
Sala de jantar Hollandeza	1:000$000

(8004)

MÃES!! PARA A DENTIÇÃO DAS CREANÇAS e Molestias da Primeira infancia HA UM unico remedio: Camomillina — Em todas as pharmacias

(18611)

PO'AZUL — O VERDADEIRO DESTRUIDOR DAS BARATAS!

Se V. Exc. tem BARATAS em casa e deseja vêr-se livre de tão nojenta quão asquerosa praga, adquira immediatamente um pacote de PÓ AZUL, o infallivel MATA-BARATAS, á venda em todas as Drogarias, Pharmacias, armazens, lojas de ferragens, casas de chá e cêra e floricultura, emfim, em toda a parte. Uma experiencia do PÓ AZUL equivalerá a uma prova.
ATACADO: RUA BUENOS AIRES, 139, sobrado, COM O AGENTE — Tel. N. 3845. (18411)

Tossís? Tomae BRONCHITAL

Ap. D. N. S. P. N. 396. 5|10| 912.
Deposito: — RUA URUGUAYANA, 111. PHARMACIA BITTENCOURT. (0214)

Electricistas e serralheiros

Precisa-se na Companhia Cervejaria Brahma, Rua Marquez de Sapucahy n. 200. (7539)

Professora de piano

Diplomada com distincção e ex-alumna do maestro Henrique Oswald, lecciona em sua residencia ou na das alumnas. Praça Serzedello Corrêa n. 23. Telephone Ipanema 1851. (U 29523)

CASA NO LEME

Vende-se uma acabada de construir, com quatro quartos e demais dependencias para familia de tratamento. Ver na rua Surano n. 9 e tratar com o proprietario na rua Buenos Aires n. 15, 1º andar. (V 2201)

PREDIO

Acceitam-se propostas para arrendamento do predio n. 202 da rua Senador Pompeu, tem amplo armazem e esplendido sobrado, com cinco quartos. Referencias com Lafayette Bastos & Cia. Casa Bancaria, á rua Buenos Aires n. 46. (7502)

ALTO DA BOA VISTA

Vende-se bom terreno com 17 metros por 36, prompto a edificar, proximo á praça. Tel. V. 5340. (7511)

CAMISAS SOB MEDIDA

Primorosa confecção, na Casa Moraes, rua Assembléa n. 107, tel. C. 2.419. — Preços modicos. (7500)

PREDIOS

Vendem-se tres juntos, tendo terreno para mais dois, em Copacabana. — Informa-se com o sr. Narciso, travessa Margarida n. 46, junto á rua Barroso. (U 28627)

JERSEY

Da fabrica Atlantica. Secção de varejo (preços da fabrica). Rua Sete de Setembro 107, 1º. Tel. C. 4540. (V 226)

Goiabada Cascão

A melhor das sobremezas. Vendas por atacado. Th. Ottoni n. 104. — Telephone Norte n. 5604. (V 2106)

Quer possuir um Bungalow?

Compre um terreno em Ipanema ou Leblon, em prestações, prazo longo, na Avenida Rio Branco n. 133, 4º andar, sala 8. (U 17138)

Pensão Ferreira Vianna

Para familias e cavalheiros. Agua corrente em todos os aposentos. Asseio e ordem. Proxima ao Flamengo. Rua Ferreira Vianna n. 58. Tel. B. M. 1249. (U 27644)

Pelles de raposa e macaco

Curtidas para adornos de senhora ou outros fins. Vende-se 200$ dez. R. Th. Ottoni 104. Telephone Norte 5.604. (V 2106)

Sabonete thermal das aguas sulphurosas de Poços de Caldas

Vendas por atacado. Th. Ottoni n. 104. Telephone Norte 5604. (V 2106)

FOGÕES

Vende-se um economico para hotel, n. zero, e outros menores para familias. Despacham-se para o interior. — Preços baratos, Rua Voluntarios da Patria n. 34. J. Sá & Irmãos. (U 28494)

SANTA THEREZA

Sobrado, aluga-se para grande familia, ou pequena pensão; ou quartos para senhores do commercio, rua Mauá n. 94, largo do Guimarães; as chaves em frente na padaria. (V 2199)

OURO

Ninguem — a não ser tolo — deve vender joias usadas, prata, platina, brilhantes, dentes ou dentaduras postiças, sem verificar a offerta criteriosa da rua da Carioca n. 23, sobrado, sala da frente. (U 29.161)

CADILLAC

Vende-se um, double-phaeton, com 7 logares, 40 H. P., 4 cylindros, em perfeito estado de funccionamento. Facilita-se o pagamento. Rua de S. Bento 10, 1º andar. Teleph. Norte, 3441. (U. 29774)

Iole a 4 e Policial belga

Vende-se inteiramente nova e um cão muito bem ensinado. — Avenida Atlantica n. 992. (V 129)

TELHAS, TYPO FRANCEZ

Alto Therezopolis

Vende-se um bom terreno com 22 metros por 50, proximo á estação do Alto. Telephone Villa 5340. (7509)

Vendem-se na Rua Frei Caneca 450. (6306)

TYPOGRAPHIA

Precisa-se comprar as seguintes machinas, que estejam em bom uso: uma machina de impressão Phoenix, formato 28 x 39, mais ou menos, ou outra que possa ser movida a electricidade; um cortador de papel, Manual, e uma machina de picotar, tambem Manual. Cartas nesta redacção a Pedro de Mello. (7482)

Terrenos em Copacabana

Vendem-se lotes de 10 a 20 metros de frente, com 25 a 42 metros de fundos, desde 1:900$000 até 3:200$000 o metro de frente, em duas magnificas ruas transversaes á Avenida Atlantica. Tratar com a Companhia Constructora Brasil, Avenida Rio Branco n. 112, 7º andar. — (Edificio do Jornal do Brasil). (V 2031)

ALUGA-SE

Para pensão ou numerosa familia, em predio novo, a dez minutos do centro, 1º e 2º andar com 11 quartos e optimas installações sanitarias. Avenida Paulo Frontin n. 79. (U 29953)

ALUGA-SE

O confortavel predio da rua Mariz e Barros n. 461, com accommodações para grande familia de tratamento. Vende-se tambem o vantajoso contrato, que terminará em 31 de Dezembro de 1925, pode ser visto a qualquer hora. Trata-se na Avenida Rio Branco n. 114, 1º, sala 10. Tel. N. 2065. (UU 29909)

JOIAS

COMPRAM-SE

Concertam-se, assim como relogios de bolso, de parede, despertadores. Trabalho garantido e a preços razoaveis. Rua dos Andradas n. 54. (V 300)

CABELLOS BRANCOS? Use BELLA CÔR (0687)

BONELEIRO

Precisa-se de um para trabalhar na Casa VILLA DE PARIS. — RUA DOS OURIVES N. 25. (V 348)

ATTENÇÃO

Professor Rhoda, grande scientista, conhece vossa vida por meio da physiognomonia e phrenologia, graphologia, cartomancia, astrologia e a chiromancia. — Consultas todos os dias das 8 da manhã ás 8 da noite. Praça Tiradentes, rua Imperatriz Leopoldina n. 1, 1º andar, (antiga Barbara de Alvarenga). Consultas simples, 5$; consultas extensas, 10$000; mais extensas, 15$000. (V 2203)

CORTICINA

(O linoleum o mais duravel). — Vende-se um lote quasi novo, pela terça parte do preço. Rua da Quitanda n. 136|38, loja. (V 2214)

FOGÕES

Vendem-se dois economicos n. 5 e um a gaz, fabricante Jewel. — Rua Oito de Dezembro n. 167. (U 29985)

Sobrado no centro

Alugam-se para grandes empresas ou escriptorios, dois soberbos andares de predio novo, no centro commercial. Trata-se na rua do Ouvidor n. 57. (V 1015)

150$000

Alugam-se boas salas independentes e fechadas em 2º andar, para escriptorios. Rua do Ouvidor n. 4. (V 1008)

ENGRAXATE

Precisa-se de um que saiba trabalhar, na rua da Assembléa, 65. (V 2072)

SAE-AZAR PARA SER APPLICADO ONDE HOUVER PERCEVEJOS. A' VENDA EM TODA PARTE. DEPOSITO: RUA LEDO, 75 (ANTIGA S. JORGE)

SONDA "CALYX"

Vende-se uma, typo aperfeiçoado, para profundidade até 1.800 pés, diametro de 5 1|2 pollegadas, com o respectivo motor, accessorios e ferramentas. Para informações e tratar á rua da Assembléa 123, sobrado. (V 123)

BORDADOS

A' machina e á mão; rua S. José n. 52, 2º andar. (U 28736)

Prestidigitadores e illusionistas...

Amadores e profissionaes. Se deseja conhecer os ultimos segredos da ARTE MAGICA, peça o nosso catalogo n. 7, com 112 paginas, 279 illustrações, descrevendo 518 "trucs", que será remettido a todos que nos enviarem 1$000 em sellos postaes. Redacção do "Boletim Magico". — Caixa postal n. 968. — S. Paulo. (0119)

Terreno — Andarahy

Rua Leopoldo junto depois do 99, está murado, fechamento, vende-se. Rua Buenos Aires n. 44. (V 1200)

ALUGA-SE

Dois bons gabinetes com agua encanada, luz, telephone e limpeza. — Uruguayana 84, 2º andar. Elevador. (V 1198)

1º andar para negocio

Rua da Carioca n. 50. Trata-se na loja. (V 485)

OLARIA

Compra-se ou arrenda-se uma olaria para tijolos feitos á machina ou arrenda-se uma barreira onde haja tabatinga proximo ás estações de cargas da E. F. C. B. Cartas neste jornal para ERNESTO. (V 483)

CASA

Compra-se uma casa que tenha pelo menos quatro quartos e as demais dependencias para moradia de familia. Servida pelos bondes da linha de Botafogo, até 25 minutos da cidade. Informações: Telephone Beira Mar 1303. (V 2029)

COFRE

Vende-se um cofre. Ver e tratar á rua da Quitanda n. 60, sobrado, das 11 ás 12 e das 2 ás [illegible] (V 2237)

Força do Destino N. 720

29|5|924. (V 1221)

HORA	089—23
REAL	419—5
ESPERANÇA	280—20

E. O. (V. 1219)

GARANTIA 758

P. P. P. — 29|5|924. (V 530)

A' LIBERAL	684
ORIENTE	900
OCCIDENTE	756
NATURAL	055

J. L. 29 — 5 — 924. (V. 535)

A POPULAR 683

29|5|924. (V 539)

GARANTIA	127
FEDERAL	368

29 — 5 — 924. (V. 549)

A MASCOTTE 085

Rio, 29|5|924. Hoje, ás 6 1|2. (V 545)

AGAVE "L"	802
SORTE	173
PESETA	223
LIBRA	926

29 Maio 1924. (V. 1222)

SEDUCTORA 175

Rio, 29|5|924. — C. & C. (V 506)

CARIOCA	601—1
BURACA	602—1
S. PAULO	249—13
RIO	635—9

29|5|924. L. P. (V. 508)

A LOTERICA 410

Rio, 29|5|924. Hoje, ás 6 1|2. (V 511)

PAULISTA	120
TRIUMPHO	541

P. & M. (V. 567)

Pintura de cabellos

Madame Ribeiro, particularmente tinge cabellos com um preparado vegetal inoffensivo, de sua propriedade. Trabalha tambem com Henné; rua S. José n. 59, sob.: proximo á avenida. — Tel. Central 1[illegible] (6212)

RAIOS X

DR. JORGE A. FRANCO. Consulta com exame pelos Raios X, 25$000. Tratamento e cura radical das doenças do estomago, intestinos, figado, pulmões, coração, rins, ossos, etc. — Photographias, 60$000. 15, Largo da Carioca, de 1 ás 6, todos os dias. Tel.: C. 3128.

Marca registrada

Soros Hormonicos do Dr. Aché (SEXOS SEPARADOS)

App. pelo Dep. Nac. da Saude Publica

A' VENDA nas drogarias e pharmacias de primeira ordem e no escriptorio do depositario

Caixa n. 1122

Antonio A. Perpetuo

A' rua dos Ourives n. 85 Sobrado

Telephone Norte, 2701 — Endereço Tel. PERPETUO (7540)

NOVA SUBURBANA — 087 —
LEALDADE — 859 —
NOVA MINEIRA — 479 —
NOVA UNIÃO — 379 —
(V. 556)

RIO MENSAGEIRO

Junto a este jornal — Entrega volumes a domicilio e recados urgentes e garantidos. Telephone Central 58. (U 29911)

A Preferida	272—18
Confiança	570—18
Vale quem tem	369—18

Hoje, ás 6,30 da tarde. J. A. Rio, 29—5—924. (V. 591)

Approveitem a occasião

Um sitio em Inhoahyba, Estrada Real de Santa Cruz, o dono vende por precisar de se retirar. Casa de telha, pomar de laranja, tres bois, tres vitellas. Trata-se com Delfino Nogueira, quinze minutos distante. (V 56)

Casa — 10:000$000

Compra-se uma com duas salas, dois quartos, cozinha e banheiro, nas seguintes ruas: Itapagipe, Fabrica das Chitas, Mariz e Barros ou qualquer rua proxima. Propostas para Pimentel á rua Conde de Bomfim 209, casa 9. (V 2234)

Encantadora vivenda na Tijuca

ESTRADA NOVA (AGUA FERREA)

O leiloeiro PALLADIO, está autorizado por particular amigo a vender um esplendido predio nesta localidade. Os srs. interessados poderão procural-o em seu armazem á rua S. José n. 57, onde encontrarão as photographias e obterão outras informações que só serão fornecidas pessoalmente e não pelo telephone. (V 2096)

CASA MOBILADA

Traspassa-se com dois annos de contrato, aluguel barato, estando toda encerada, tendo quatro salas de frente, dois quartos, sala de jantar, cozinha, fogão a gaz, banheiro, aquecedor. — Tem telephone. Trata-se das 8 horas da manhã ás 3 horas da tarde ou das 7 da noite ás 9 horas. Rua do Resende n. 76. (V 1186)

BILHAR

Deseja-se comprar um completo em perfeito estado. Offertas indicando tamanho e preço á caixa postal 1627. (V 1179)

TRACTOR TANK

Da conceituada marca Caterpillar-Holt, eguaes aos usados pelo do Estado de S. Paulo, nas construcções de estradas, vende-se. Caixa postal 632. (V 1184)

FLAMENGO

Aluga-se confortavel palacete com sete quartos, quatro salas, centro de terreno, linda vista da Guanabara. Aluguel mensal um conto e quinhentos. Contrato tres annos. Vende-se esplendido palacete á rua Senador Vergueiro. Trata-se com o proprietario, Praça Tiradentes n. 72. (V 2212)

A GIGOLETTE

é o film nacional, da BENEDETTI FILM que veremos na
— proxima QUARTA-FEIRA. —

ODEON

PROGRAMMA SERRADOR

Mae Murray

em dois papeis

isto é, em um só film, duas modalidades artisticas dessa actriz admiravel, que é ideal em

AMOR e JUVENTUDE

Programma Serrador

E' um film de *MAE MURRAY* - e isso diz tudo, o exito enorme, e as enchentes que tem dado ao *Odeon* as maiores desta semana.

Edição especial com letreiros PRIZMA

No programma .

CLAUSTROS NAS ALTURAS

os sete bellos conventos erguidos na Thessalia, quando os monges gregos preciaram fugir aos turcos.

REVISTA ODEON

Actualidades da Gaumont - sempre novidades de interesse mundial, e uma esplendida exhibição de *Elegancias Parisienses.*

Segunda-feira - o 2º capitulo desse film lindo O TRABALHO, da grande obra de ZOLA - E mais uma comedia dos 3 macacos da Fox **Camaradas de Escola**

QUARTA-FEIRA

Um triumpho da industria nacional, bello trabalho da Benedetti Film

A GIGOLETTE

em que temos como protagonista a bella AMELIA DE OLIVEIRA. - Um esplendido galã Jayme Costa. Um comico que todos já applaudimos, Augusto Annibal.

O film é perfeito, quer na montagem, quer na interpretação, quer na nitidez da photographia, que é impeccavel.

CINE MEYER - Hoje, a grande super-producção Fox

AMOR E TORTURA - ou (Se chega o inverno)

12 actos de emoção

O APOSTATA

é baseado em ST. ELMO, o melhor livro de AUGUSTO EVANS e a mais bella historia de amor!

Mais uma Super-Fox com

John Gilbert

Barbara La Marr

Bessie Love

Warner Baxter

E MAIS APACHINETTE COM

Viola Dana

QUER VER UM FILM ORIGINALISSIMO?

A Capital Federal

uma versão interessante e luxuosissima da peça de ARTHUR AZEVEDO

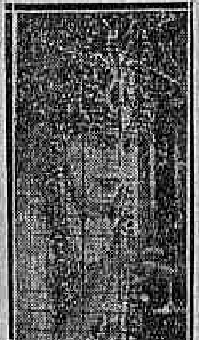

Aqui ao lado está uma moderna LOLA, desempenhada pela elegante actriz

Yolanda Dinis

(2ª FEIRA)

IRIS

(E Baptista Junior ás 3, 6 e 9 horas)

DIA 4:
"A MINHA VIDA PELO TEU AMOR"
O maior Super-film de
— 1924 —

CINEMA CENTRAL

Emp. Pinfildi, Av. Rio Branco, 168 Tel. 4218 C.

— Segunda-feira —
Emily Stevens — em:
"ESPOSAS LEVIANAS"
Film inédito. METRO

O ponto preferido pelas exmas. familias cariocas.

HOJE, mais um grande successo, Mais um triumpho. Cinema e attracções.

HOJE | HOJE

Clara Kymball Young em

Cordelia a magnificente

Uma producção encantadora de sentimento, de elevação amorosa, de luxo e arte Um super film especial da Metro distribuido pela Paramount

HOJE HOJE Estréa

A RODA DO DIABO

Sensacional! — Arriscador! Exercicios — Arrojo e equal em cletas — WILLY MAUSS o unico pelo do mundo.

No Palco - Successo
Sempre successo

Unica Empresa que tem contrato com a South American Tour, e recebe os artistas directamente da Europa e contratados pela sua Agencia de Paris

Pela 1ª vez no Brasil. Estupendo. Inegualavel!

GRAF TRIO

Cantantes — Ballarinos Cyrolezes — Comicos a Rir
Novidade! Rir! Original! Rir! Espectaculoso! Rir

LOS OMERO, os campeões mundiaes da força
Atletas — Gladiadores — Trabalhos nunca vistos.

THE 4 SYLPHIDS — As Mariposas Volantes
Sensacional attracção! Original! Fantastico!

Mlle. **Paula Theissen** Famosa Virtuose de Violino

William Brothers. Acrobatas comicos
Successo de guargalhada.

LOS CAIAFAS
Duettistas comicos

A. BETTAZZONI
Notavel tenor italiano.

Mathilde Gil
Cantora hespanhola.

Alfredo ALBUQUERQUE
O rei da gargalhada.

Perla Volac Applaudida bailarina.

Adelina Rodrigues
Bailarina cantante

Los Orland's
"Os cantores da rua"

Estréa da

Roda do Diabo

Sensacional! Arriscada! — Hoje á

Espectaculos inesperaveis ás [illegible] horas. Espectaculos para familias — Exito Sempre Novidades — Successo — ENTRADA [illegible] — CAMAROTE [illegible].

No Palco — Breve Estréa MATR AV BALLET — Companhia de Ba... Divertimentos — 3 Bailarinas e Bailarino.

CINEMA AVENIDA

HOJE | HOJE | HOJE

Vêde, senhorita, o melhor dos conselhos neste film

NÃO CASE POR DINHEIRO

Distribuido no Brasil pela Paramount, com os grandes astros

RUBY DE REMER e HOUSE PETERS

Extra: Desenhos animados da Paramount, com o GATO FELIX

SEGUNDA-FEIRA

HOLLYWOOD

A vida nos studios da Paramount

100 astros queridos em scenas naturaes.

A cidade encantadora da vida cinematographica.

(HOJE) (HOJE)

IDEAL

Não case por dinheiro

E' o conselho que dá

HOUSE PETERS

o supplantador de William Farnum, ao lado de

RUBY DE REMER

e 8 outros astros queridos, nesses 6 actos maravilhosos da PARAMOUNT, dos quaes um inteiramente colorido, que exhibe as mais luxuosas toilettes que se possam imaginar!

E mais formando um programma insupperavel:

Cordelia, a Magnificente

em que **CLARA KIMBALL** ao lado de **Huntley Gordon** vae mais uma vez exhibir a sua notavel belleza 7 actos excepcionaes da METRO

(Segunda-feira)

Um programma colosso!!! Duas super-producções gigantescas!

HOLLYWOOD

Sensacional! — A vida natural dos 92 astros e estrellas queridos, da Paramount! Oito actos sumptuosos! Thomas Meighan, Theodore Roberts, Jack Holt, Richard Dix, Gloria Swanson, Pola Negri, Bebe Daniels, Betty Compson, William Hart, William Farnum, Leatrice Joy, Lois Wilson, Alice Brady, Maurice Flynn, uma multidão de outros!

QUEM FOI???

Libello tremendo

Um julgamento sensacional que ha de intrigar o publico. Dá-se um doce a quem descobrir quem é o criminoso antes do fim do film!

Quem foi o assassino? — Norman Kerry? Claire Windsor? Charles Clary? Richard Travers, Barbara Bedford!

Super-producção sensacional da Universal em sete actos que trazem a attenção constantemente presa e em anciedade indescriptivel!!!

Super-Jewel de grande metragem!

Cinema Frontin

Praça Condessa Frontin Tel. V. 5619

O sangue corre nas veias

Oito partes da Fox, em que o assombroso TOM MIX arrisca a propria vida

Marido angelical

comedia em 2 partes, por HAROLD LLOYD e BEBE' DANIELS.

UM JORNAL DA FOX Ultimas novidades.

(U 29786)

CINEMA OLYMPIA

HOJE! HOJE!

Escravos de costumes

drama em 7 actos, interpretados por Mildred Harrys

O desconhecido

drama em 5 actos, pelo arrojado Jack Hoxie

MEU COMPANHEIRO

Comedia em 2 actos de incontidas gargalhadas

Sabbado — Transpondo barreiras, 15º episodio, final; Velae por vossas esposas, drama em 6 actos; Garoto feliz, comedia em 2 actos, da Universal. (V 579)

PATHE'

HOJE - FOX-FILM apresenta o super-film grandioso e commovente

O APOSTATA

6 actos FOX representados por uma trindade de afamados artistas, bem populares em obras celebres:

BESSIE LOVE
JOHN GILBERT
BARBARA LA MARR

O sentimento religioso procura resistir ás desillusões formidaveis de uma vida tumultuosa.

O APOSTATA — Magnificente espectaculo de ambiente luxuoso, alto conceito moral, subtil, psychologico.

Importantes noticias mundiaes pelo ultimo numero do sempre interessante

FOX NEWS

CARLITO E VIOLA DANA
— EM —
"Dia de pagamento" e "Pagando na mesma moeda"
Amanhã no Cinema BRASIL

PARISIENSE

ALICE BRADY em: "Meu unico amor" — Jacqueline Loogan e Doris May, em: "Diabinho solto" Amanhã no Cinema *Haddock Lobo*

HOJE

Ante a belleza fascinante daquella mulher, elle permanecia extactico, adorando-a como a uma deusa!

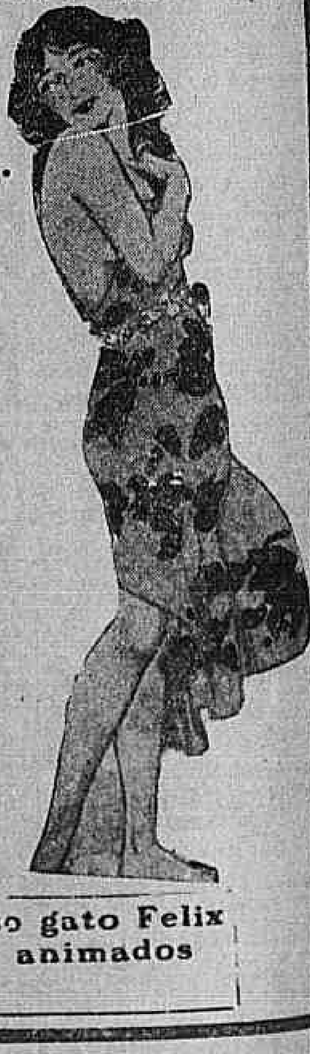

E nesse film maravilhosamente bello, vereis, nos scenarios luxuriantes de uma ilha encantada

HOUSE PETERS ANTONIO MORENO PAULINE STARKE

E

ROSEMARY THEBY

em

TYRANNO E MARTYR!

Uma magnifica producção apresentada pelo

Splendid-Programma

Completa o programma o famoso gato Felix em engraçadissimos desenhos animados da PARAMOUNT

Charles Ray — 2ª Feira — **Barbara Bedford**

Numa interessantissima comedia da "FIRST-NATIONAL"

A sombra de Julio Cezar...

Na proxima semana: — o rival de DOUGLAS FAIRBANKS — O futuro favorito do publico!

RICHARD TALMADGE

O Campeão do Mundo

Um luxuoso e empolgante film da *Standard-Programma*